

Skandia Hardwood 2012



Konservatorartiklar
Taxidermy supplies
Täyttämisvälineitä
Präparator artikkel



SKANDIA HARDWOOD
Brunnemyrsv. 6
S- 451 55 UDDEVALLA
SWEDEN

Tel: 0522-373 20
Fax: 0522-374 55
Mobil: 0707-337320

Intern. Telephone + 46 522 373 20
Facsimile + 46 522 374 55
Mail: info@skandiahardwood.se

Hemsida/homepage: www.skandiahardwood.se

Uddevalla 2012

En hälsning från SKANDIA HARDWOOD ett företag i konservatorernas tjänst.

SKANDIA HARDWOOD i Uddevalla, välkänt för sina kvalitetsprodukter har under flera år målmedvetet arbetat för att på sikt bli ett fullserviceföretag för konservatorerna över Norden. I samarbete med flera av Nordens ledande konservatorer och efter flera års utvecklingsarbete kan vi nu presentera ett utökat urval av våra matriser. Denna katalog innehåller också vårt sortiment av trofésköldar, konstgjorda pannben och en hel del andra tillbehör och nyheter.

Vi har medvetet valt att i vår katalog endast presentera de djur, och andra produkter, vilka vi och konservatorerna funnit helt perfekta med avseende på anatomi och form etc. vilka samtliga testats och finjusterats för att lämna det absolut bästa resultatet för konservatorn och hans kunder.

Vårt sortiment kommer successivt att utökas och vi är alltid villiga att diskutera nya idéer och nya former av matriser. Har ni egna modeller av formar eller trofésköldar som ni vill ha tillverkade för egen del står vi till Ert förfogande. Hör gärna av Er per brev, telefon eller fax om det är någon modell eller form ni saknar i vårt sortiment. Vi kan då i samarbete med Er ta fram önskad modell.

Som alla erfarna konservatorer känner till är det oftast problem att få fram tillräckligt naturtrogna ögon för djuren vid konserveringsarbetet. Vi har sedan September 1986 samarbetat med Karl Lang i Tyskland, som är en av världens ledande tillverkare av ögon, med en kvalitet av yppersta klass. Dessutom har vi sedan början av 90-talet samarbete med E Mörch som tillverkar ögon i plast av yppersta kvalitet. Katalog över ögon rekvideras separat och ingår ej i denna katalog.

Slutligen vill vi tacka alla Er som medverkat till vår framgång och hoppas att även i fortsättningen få Era råd och idéer ändamålsenliga och vackra produkter.

Listan över de konservatorer som idag står till vår tjänst har numera blivit så lång att något enskilt namn skulle ge orättvisa åt de som inte vill ha sina namn publicerade, varför vi hoppas att ingen känner sig bortglömd och fortfarande känner den intima värmen.

TACK

Lennart Petersson

INNEHÅLLSFÖRTECKNING/INDEX/INHALTSVERZEICHNIS

LEVERANSBESTÄMMELSER _____	4
FÖRKORTNINGAR OCH MÅTTANGIVELSER _____	4
Axishjort/Axispeura/Axisdeer _____	13
Bisamråtta/Piisami/Muskat/Bisamratte _____	49
Bison-Vicent/Vesentti/Buffalo/Bison _____	32
Brunbjörn/Ruskeakarhu/Brown bear/Braunbär _____	76
Bäver/Majava/Beaver/Biber _____	44
Coyote/Kojootti/Coyote _____	75
Dovhjort/Kuusipeura/Fallowdeer/Damhirsch _____	18
Ekorre/Orava/Red squirrel/Eichhörnchen _____	64
Elk (Wapiti) _____	14
Fjällräv/Naali/Arctic fox/Eisfuchs _____	43
Fågelkroppar /Linnunruhot _____	105
Får/Lammas/Schaaf/Sheep _____	30
Gems/Gemssi/Chamois/Gemse _____	30
Get/Vouhi/Goat/Ziege _____	29
Grävling/Mäyrä/Bagder/Dachs _____	46
Gäddkropp/Hect/Northern Pike _____	121
Hermelin/Kärppä/Stoat/Hermelin _____	56
Highland cattle _____	32
Häst/Hevonen/Horse/Pferd _____	33
Ibex Rysk _____	31
Ibex/Spanish Ibex _____	30
Igelkott/Siili/Hedgehog/Igel _____	51
Iller/Hilleri/Polecat/Iltis _____	51
Isbjörn/Jääkarhu/Polar bear/Eisbär _____	84
Järv/Ahma/Wolverine/Vielfrass _____	68
Katt/Kissa/Cat/Katze _____	75
Kronhjort/Saksanhirvi/Red deer/Rothirsch _____	15
Lo/Ilves/Lynx/Nordluchs _____	69
Mink/Minkki/American mink/Mink _____	59
Moose/Hirvi/Am. Moose/American Elch _____	6
Mufflon/Mufloni/Mouflon/Mufflon _____	27
Muntjak _____	31
Murmeldjur/Marmotm/Murmeltier _____	50
Myskoxe/Muskox _____	31
Mård/Näätä/Pine marten/Baummartener _____	52
Mårdhund/Supikoira/Raccoondog/Marderhund _____	43
Möss/Mouses/Mause _____	50
Ren/Poro/Reindeer/Ren _____	11
Rådjur/Metsäkauris/Roe deer/Reh _____	20
Räv/Kettu/Red-fox/Rot-fuchs _____	36
Siberian Husky _____	73
Sibiriskt Rådjur _____	25
Sikahjort/Sika Deer/Sika Hirsch/Japanin Peura _____	13
Skogshare-Fälthare/Metsäjänis-Rusakko/Arctic & Brown hare/Feld hase _____	48
Snöget/Lumivuohi/Mountain Goat/Schneeziege _____	29
Svarthjörn/Mustakarhu/Black bear/Schwarzbär _____	81
Säl/Hylje/Seal/Robbe _____	67
Tjur-Ko/Sonni/Cattle Bull/Stier Lehmä/Cattle Cow/Kuh _____	33
Tvättbjörn/Pesukarhu/Raccoon/Wäschbär _____	75
Utter/Saukko/Otter/Otter _____	62
Valross/Mursu/Walross/Walrus _____	67
Varg/Susi/Wolf/Wolf _____	73
Vattenrådjur/Water deer _____	14
Vessla/Isolumikko/Weasel/Mauswiesel _____	54
Vildkanin/Villikaniini/Rabbit/Wildkaninchen _____	49
Vildsvin/Villisika/Wild boar/Wildschwein _____	34
Vitsvanshjort/Valkohäntäpeura/White-tailed deer/Weissvedelhirsch _____	14
Åsnehjort/Muledeer _____	13
Älg/Hirvi/Moose/Elch _____	6
Öring/Brown Trout _____	121

AFRICAN AND EXOTIC

Baboon/Savannababian	103
Black Buck/Besoar antilop	87
Black Wildebeaste	96
Blesbock	89
Blue wildebeaste/Gnu	88
Bushbuck	89
Bushpig	97
Cape Buffalo	98
Cobb	95
Dik dik	96
Duiker	93
Eland (Common)	91
Gaffelantilop/Pronghorn	95
Gepard	100
Gernuk	104
Giraff	104
Grants gazelle	91
Impala	86
Kamel	104
Kangaroo	99
Klippspringer	86
Krokodil	99
Kudu greater	90
Kudu smaler	90
Lama	104
Lechwe	91
Leopard-Jaguar-Puma	100
Lion/Lejon-Tiger	101
Manfår/Barbary Sheep	96
Marco Polo	87
Mountain Redd buck	92
Noshörning/Rhino	97
Oribi	97
Oryx	89
Oxelot/Oselotti/Ocelot	100
Puku	96
Puma Mountain lion (Cougar)	101
Red harte beast	88
Reed buck	92
Roanantilop	95
Sabelantilop	94
Saiga	97
Sassaby	92
Sitatunga	94
Springbock	93
Springbock/Springbuck Black/White	93
Springbock/Springbuck Common	93
Steinbock	87
Tapir	99
Thompson gazelle	88
Topi	95
Tur/Stenbock	94
Warthog/Vårtsvin	98
Waterbuck	90
Waterbuffalo	97
Zebra/Stäppzebra (Common)	92

ACRYL-TÄTMASSA patron 310 ml	135
AIRBRUSHFÄRGER	137
APOXIE SKULP 1,82 kg	134
AVES PAPER MACHE 2,3 kg	134
BÖCKER/BOOKS/BÜCHER	146
CRITTER CLAY 2,3 kg	134
FLÅKNIV FÖR FISK	136
FÅGELTUNGOR	120
FÖTTER TILL ÄNDER	120
GLASÖGON	150
HIDE PASTE (monteringslim) 1 kg	136
ISKRISTALLER	136
KEMIKALIER	131
KLOR OCH TÄNDER	119
KONSTNÄRSFÄRGER BECKERS AKRYLFÄRG 40 ml	139
KONSTNÄRSFÄRGER BECKERS NORMALFÄRGER 40 ml	138
KRAFTKLISTERSPRAY 400 ml	135
LIMPISTOL/GLUE GUN (Gluematic 3000)	135
MASTER MACHE 2,3 kg	135
NÅLAR	132
SKÄRANDE NÅLAR	133
OLJOR OCH FERNISSOR, MEDIER mm	138
PANNBEN/KEINOKALLOT/SKULLS/STIRNBEIN	127
PATRONSPRUTA	135
PENSLAR	144
PLASTÖGON/ACRYLIC EYES	149
POLYESTER-GLASFIBERSPACKEL 1,75 kg	135
POLYESTER-SPACKEL UNI-FILL 2,5 kg	135
SPRUTA	136
STENAR/KIVET/STONES/STEINE	111
TANDSÄTT OCH TUNGOR M M /YAWS	117
TILLBEHÖR/TARVIKKEET/ACCESSORIES/ZUBEHÖR	129
TROFESKÖLDAR/KILVET/HUNTINGSHIELDS/TROPHÄENSCHILDER	122
TRÅD/VARP	131
TUNNSKÄRNINGSKNIV/FLÅSKKNIV	135
WILDLIFE ACCENTS	141
WILDLIFE COLORS	140
ÖRON AV PLAST (Jonas)/EAR LINERS	121

LEVERANSBESTÄMMELSER/DELIVERY TERMS/LIEFERBEDINGUNGEN

Alla priser är i svenska kronor exkl. moms och frakt. Emballagekostnader kan förekomma i vissa fall. All försäljning sker kontant eller mot efterkrav.

Leveranstiden beror helt på orderns storlek, den normala leveranstiden är 1-2 veckor och under lågsäsong något snabbare. Alla typer av tillbehör, utom mannekänger (kroppar) kan levereras inom en vecka.

Alla kroppar och stenar är tillverkade av polyuretanskum, och går att få infärgade i så gott som alla färger. Vi reserverar oss för ev prisändringar utom vår kontroll.

FÖRKORTNINGAR OCH MÅTTANGIVELSER/SHORTENINGS AND MEASUREMENTS /ABKÜRZUNGEN UND MASSE

- RF = rakt fram/straight/geradeaus
 VÄ = vänster/left/links
 HÖ = höger/right/rechts
 ÖG = öppet gap/open mouth/offenes maul
 SG = stängt gap/closed mouth/geschlossenes maul
 ♀ = hona/female/weiblich
 ♂ = hane/male/männlich

- A = nos-öga/nose-eye/nase-auge
 B = nos-nacke/nose-skull/nase-ohr
 C = omkrets hals/circumference of neck/umfang hals
 D = från nos till svansrot/nose-tail/nase-schwanzansatz
 E = omkrets kropp på tjockaste stället/circumference of belly/körperumfang
 □ = form under arbete/under development/in entwicklung

Skandia Hardwood
 Brunnemyrsvägen 6
 451 55 UDDEVALLA
 SWEDEN
 Tel: 0522-373 20 (+46-522-373 20)
 Fax: 0522-374 55 (+46-522-374 55)
 Mail: hardwood@brevet.nu
 Homepage: www.skandiaharwood.se

Öppet/Open time/Öffnungszeiten:
 Mån - Fre 8.00 - 17.00
 Helgbesök efter överenskommelse

Alla mått är i cm/All measurements in cm/Alle grössen und Messungen sind in cm.
 All prices in SEK.

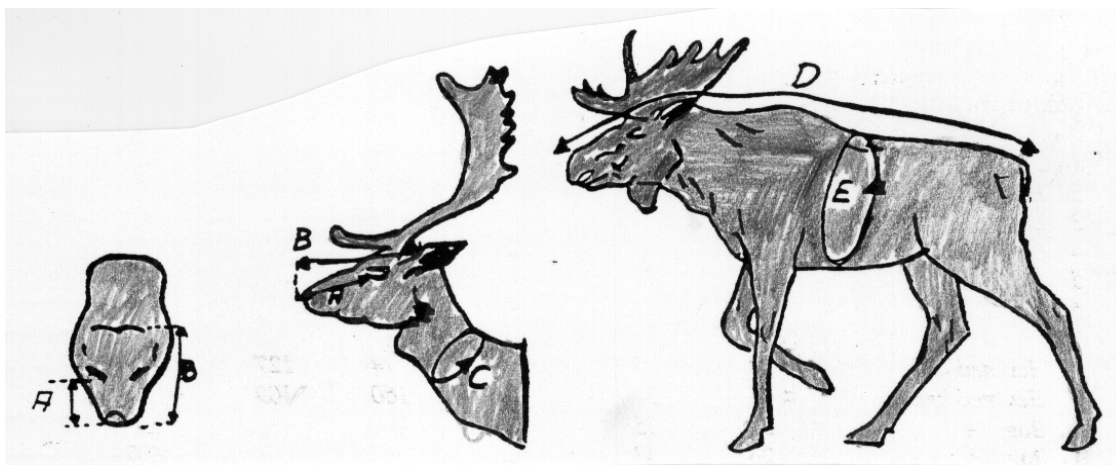

All kopiering av våra former kommer att leda till åtal. Vederbörande kommer också att namnges för den konservator som står för design och formgivning av den aktuella formen. Namnet kommer också att publiceras i fackpress samt meddelas övriga utensiliehandlare.

Kaikest malliemme kopionnist tullaan nosta maan syyte. Tulemme nimellä mainitsemaan asianomaisen täyttäjään joka on vastuussa designering ja muoto jäljennyksistä. Nimi tullaan julkaisemaan alan lehdissä ja mainitsemaan myös muille alan kauppiaille.

**Älg/Hirvi/Moose/Elch
(Alces alces)**

		A	B	C	D	E	Ögon/Eye	Pris/Price
4-10H	Bog	40	62	77			32 mm	660,-
4-11H	Hals	40	62	77			32 mm	510,-
4-12H	Bog	42	64	88			32 mm	675,-
4-13H	Hals	42	64	88			32 mm	525,-
4-20V	Bog	37	61	67			30 mm	645,-
4-21V	Hals	37	60	67			30 mm	495,-
4-61(1)	Hals	34	59	67			30 mm	495,-
4-62(2)	Bog	□ 34	59	67			30 mm	645,-
4-64(3)	Hals	36	61	71			30 mm	495,-
4-65(4)	Bog	36	61	71			30 mm	645,-
4-67(5)	Hals	40	63	82			32 mm	510,-
4-68V	Kalv hals	19	31	37			26 mm	375,-
4-77(6)	Bog	□ 40	63	82			32 mm	660,-
4-92(8)	Bog	40	64	78			32 mm	660,-
4-94(9)	Hals	40	63	86			32 mm	510,-
4-105	Kalv hals	26	44	43			28 mm	450,-
4-106	Kalv hals	24	42	46			28 mm	450,-
4-107	Hals	42	66	82			32 mm	525,-
4-108	Hals	39	62	75			32 mm	510,-
4-109	Hals	40	62	76			32 mm	510,-
4-110V	Bog	40	62	80			32 mm	660,-
4-112H	Bog	40	63	85			32 mm	660,-
4-120(10)	Bog Kalv	14	25	32			26 mm	360,-
4-130(11)	Hals	41	64	84			32 mm	525,-
4-132(12)	Bog	41	64	84			32 mm	675,-
4-137(13)	Hals	26	43	54			28 mm	450,-
4-138H(16)	Bog	42	66	76			32 mm	675,-
4-143H(17)	Hals	42	66	76			32 mm	525,-
4-144(18)	Hals	27	45	58			28 mm	450,-
4-149(20)	Bog offset VÄ	42	68	98			34 mm	925,-
4-197V	Bog	41	63	83			32 mm	660,-
4-198	Bog	40,5	66	84			32 mm	660,-
4-200	Bog	40,5	61	83			32 mm	660,-
4-201	Hals	40,5	61	83			32 mm	510,-
4-208H	Bog	39	63	92			32 mm	660,-
4-260(7)	Hals	40	64	78			32 mm	510,-
4-277V	Bog offset	40	63	83	(ca 200kg)		32 mm	925,-
6-50(14)	Kalv stående	14	25	32	91	63	26 mm	1 400,-
6-74V	Kalv stående	19	31		122	79	26 mm	1 700,-
6-75V	Stående	40	65		250	200	32 mm	8 000,-
6-76V	Liggande	40	60		250	200	32 mm	9 000,-
6-88(15)	Tjur stående	40	64	78	242	230	32 mm	8 000,-
6-97(19)	Kalv stående	25	43	54	198	125	26 mm	4 000,-
6-148H	Stående	□ 42	63		265	205	34 mm	9 500,-
6-150	Kalv liggande	13,5			84	43,5	24 mm	900,-
6-151	Kalv stående	13,5			84	43,5	24 mm	900,-
6-152	Kalv liggande	13	24	27,5	92	52	26 mm	1 200,-

**Moose/Hirvi/Am. Moose/American Elch
(Alces Americana)**

4-44H	Bog	45,5	72	113			34 mm	1 200,-
4-188	Bog	43	70	103			34 mm	900,-

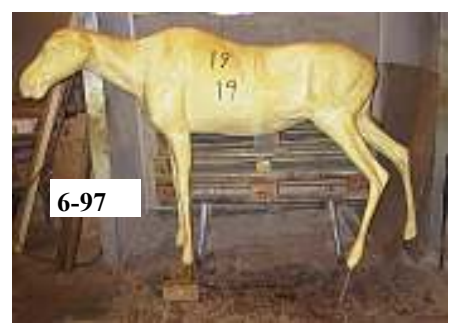
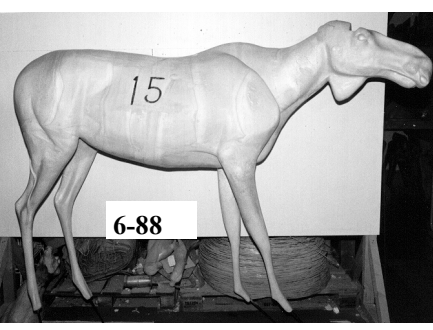



4-68V

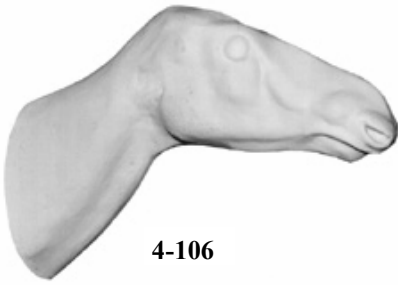

4-106



4-105



4-21V



4-108

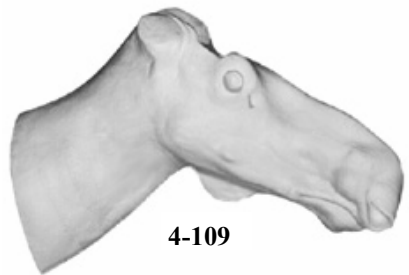

4-109

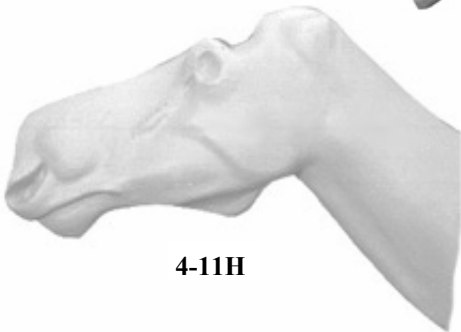

4-11H



4-201

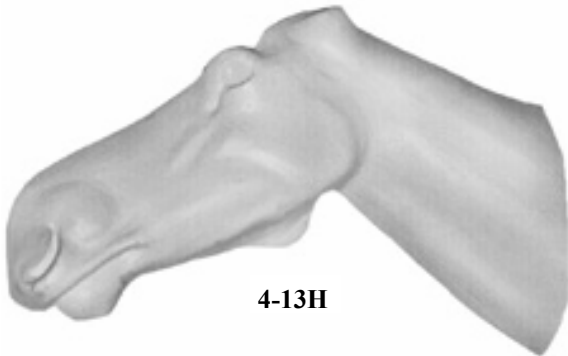

4-13H

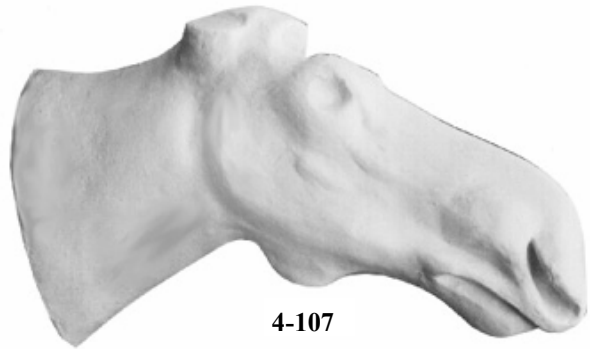

4-107

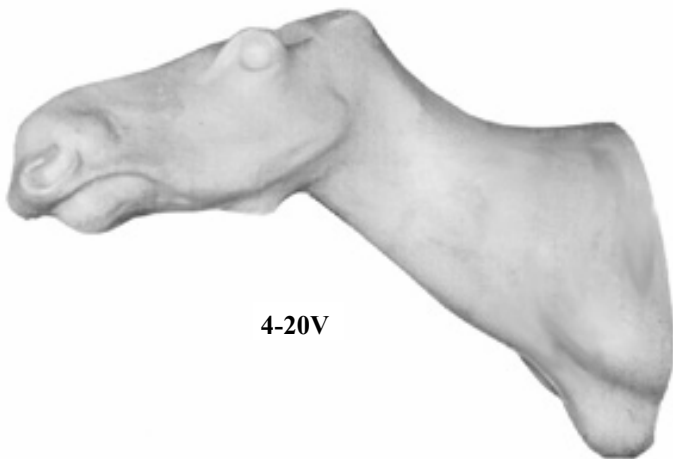

4-20V



4-208H

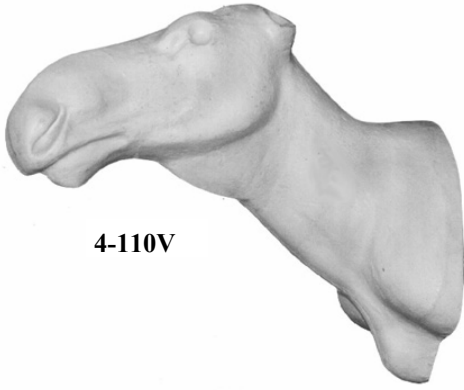

4-110V



4-112H

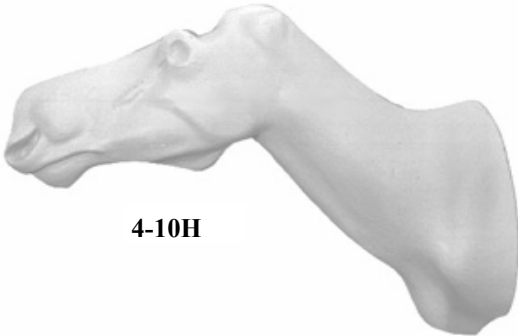

4-10H



4-200

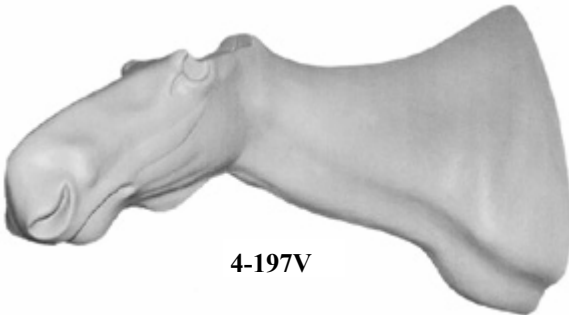

4-197V

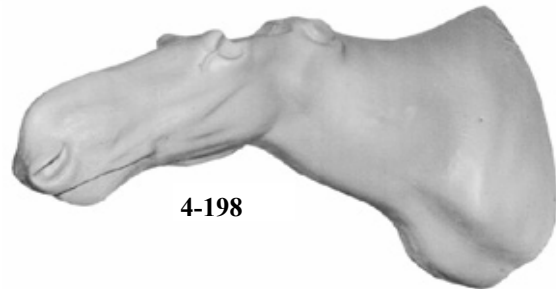

4-198

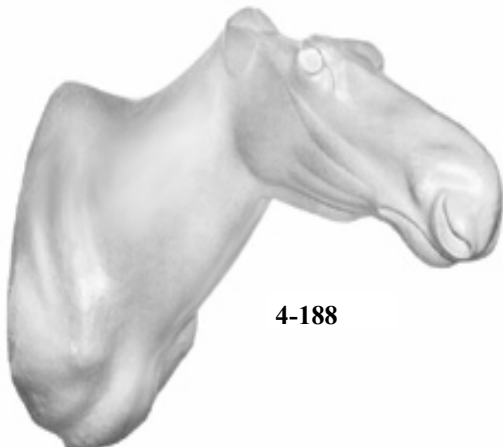

4-188



4-12H



4-277V

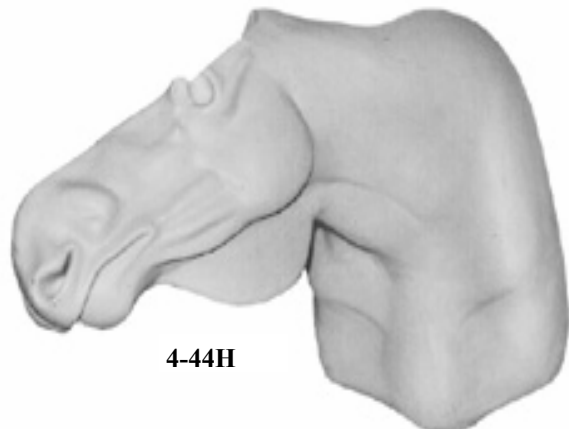

4-44H

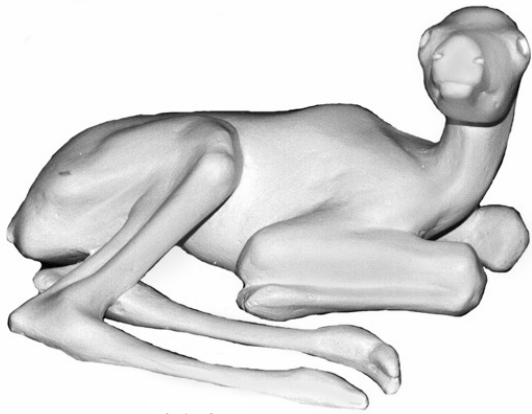

6-150H

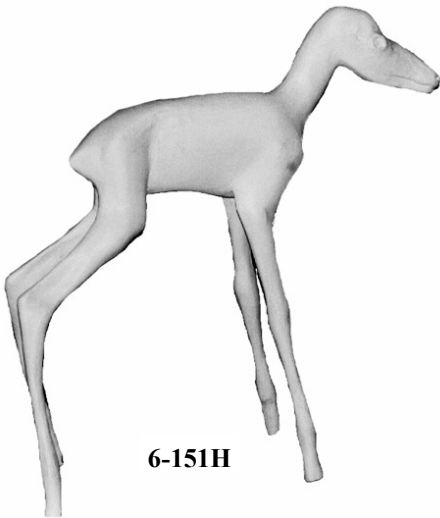

6-151H

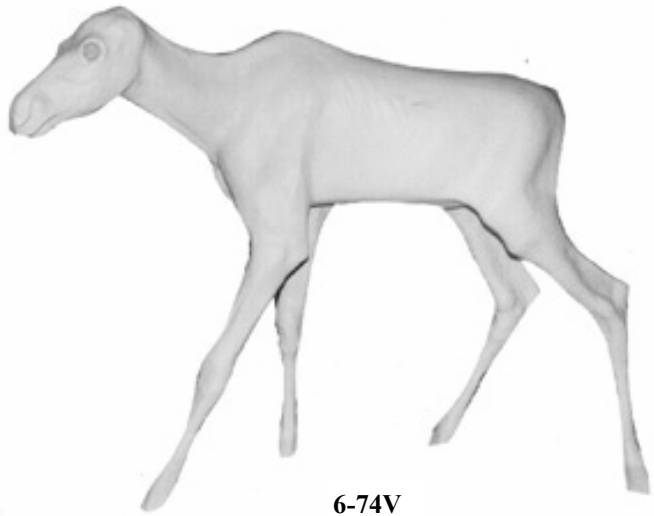

6-74V

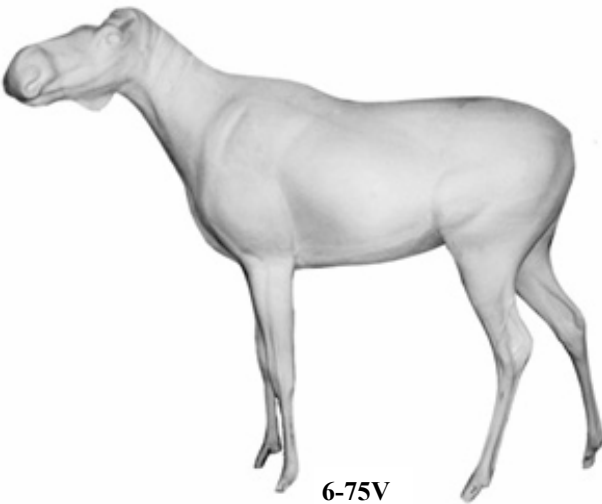

6-75V

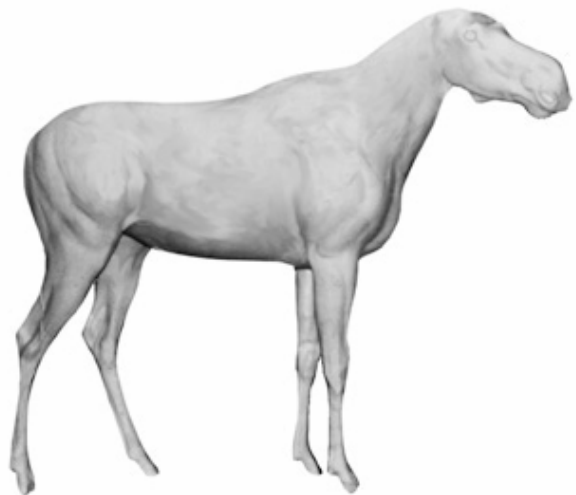

6-148H



6-76V

**Ren/Poro/Reindeer/Ren
(Rangifer tarandus)**

		A	B	C	D	E	Ögon/Eye	Pris/Price
1-9	Huvud renkalv	8,3	15				22 mm	130,-
1-18(13)	Huvud kalv	7	14				22 mm	130,-
4-7V	Bog	26,5	41	66			30 mm	575,-
4-113	Hals	19	32	38			28 mm	365,-
4-114	Bog	20	35	44			29 mm	500,-
4-115	Hals	22	38	49			29 mm	375,-
4-116H	Bog	30	46	64			32 mm	625,-
4-117	Bog	22	38	49			29 mm	505,-
4-118	Bog	26,5	42	72,5			30 mm	575,-
4-119V	Bog	25	41	54			30 mm	505,-
4-128V	Bog	20	33,5	43,5			29 mm	500,-
4-152(1)	Bog	22	35	55			29 mm	505,-
4-154(2)	Hals	22	35	55			29 mm	405,-
4-160H(3)	Bog	20	32	50			29 mm	505,-
4-167H(4)	Hals	20	32	50			29 mm	405,-
4-168(5)	Bog	18	30	44			28 mm	475,-
4-169(6)	Hals	18	30	44			28 mm	375,-
4-176(7)	Hals	18	32	36			28 mm	345,-
4-203V	Bog	26	44	71			30 mm	575,-
4-204H	Bog	26	44	71			30 mm	575,-
4-270V(10)	Bog	21	35	55			29 mm	505,-
4-271H(11)	Bog	26,5	43	62			30 mm	575,-
4-272V(12)	Bog	27	43,5	61			30 mm	575,-
6-95V	Stående	17	31		140	93	27 mm	2 800,-
6-96	Gående	□ 22	38		165	110	29 mm	3 300,-
6-98	Stående	23	42		168	110	29 mm	3 300,-
6-99(8)	Stående	23	40	59	174	127	30 mm	3 500,-
6-155(9)	Stående	21	34	50	160	109	29 mm	3 000,-
6-300V	Gående	21	34	44	160	108	29 mm	3 000,-

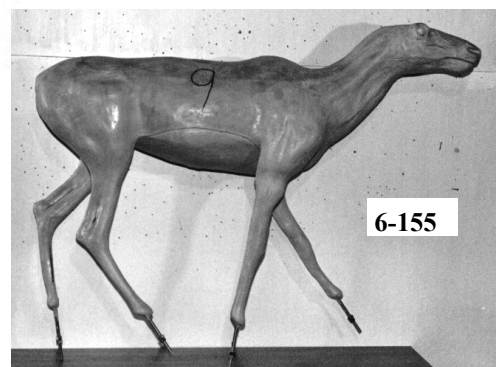
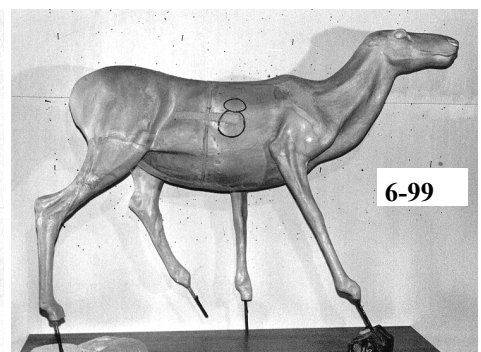
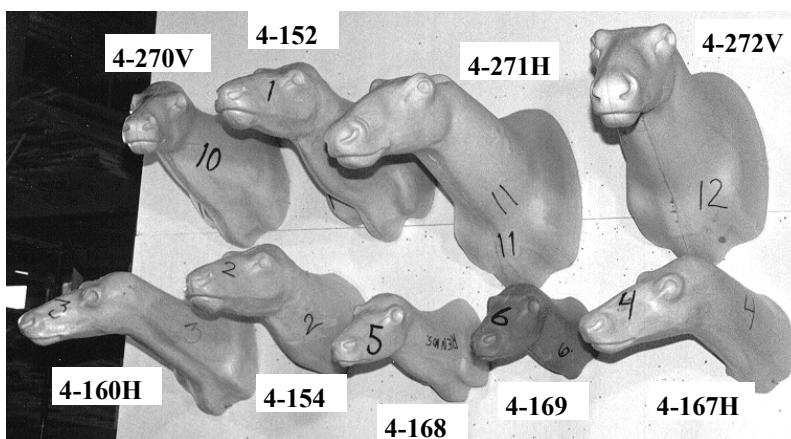



1-9

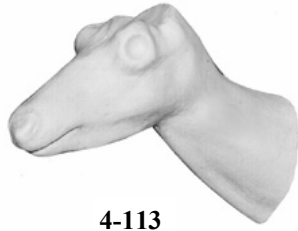

4-113



4-115

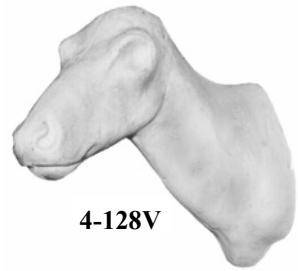

4-128V



4-114

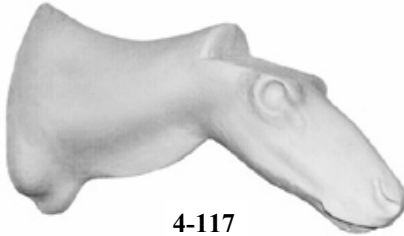

4-117



4-119V

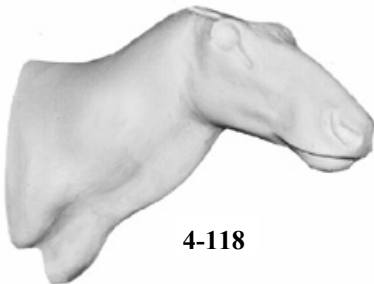

4-118

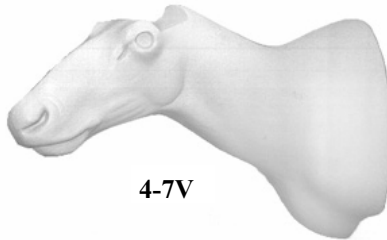

4-7V



4-204H

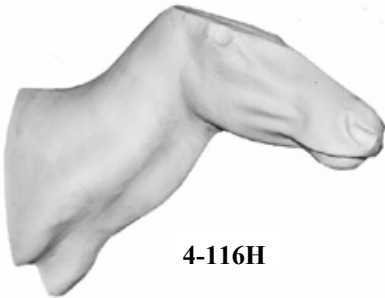

4-116H



4-203V

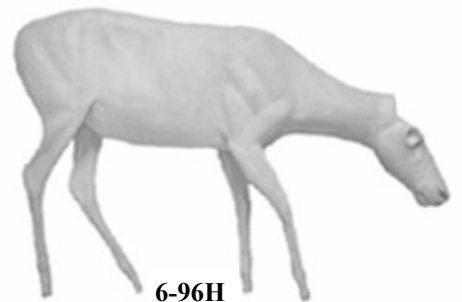

6-96H

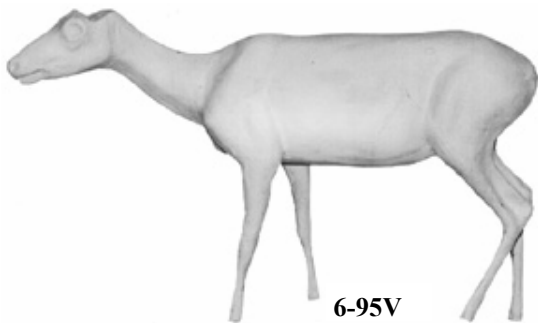

6-95V

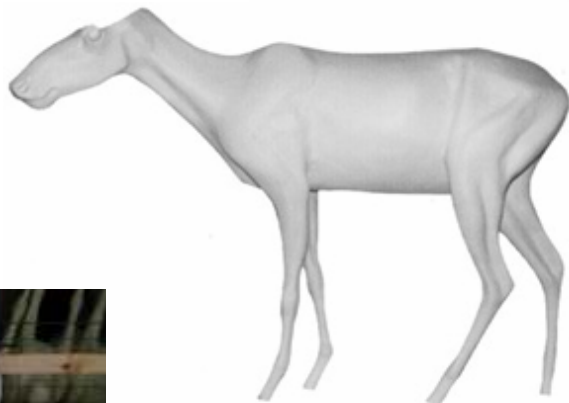

6-98V

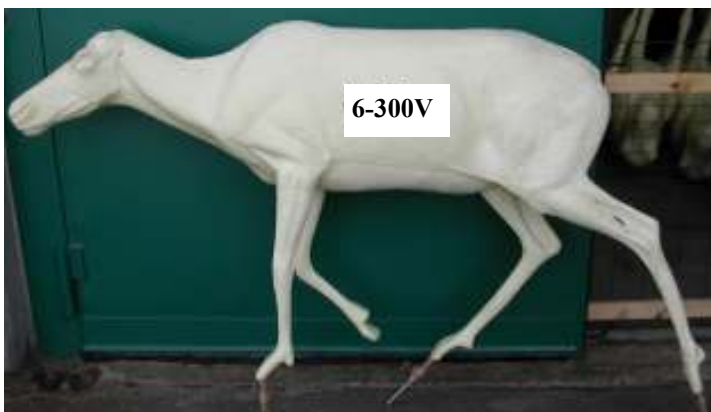

6-300V

**Sikahjort/Japanin Peura/Sika Deer/Sika Hirsch
(Cervus Nippon)**

		A	B	C	D	E	Ögon/Eye	Pris/Price
4-27V	Bog	16	29,5	54,5			26 mm	450,-
4-224(5)	Bog	15	26	39			26 mm	435,-
4-224H(6)	Bog	15	26	39			26 mm	435,-
4-273V(1)	Bog	14	28	40			26 mm	390,-
4-273H(2)	Bog	14,5	26	40			26 mm	390,-
4-274H(3)	Bog	16	30	46			26 mm	435,-
4-274(4)	Bog	16	30	45			26 mm	435,-
4-275V	Bog	15	26	39			26 mm	435,-

**Axishjort/Axispeura/Axisdeer
(Cervis Axis)**

4-9V	Bog	15,5	30,5	57			26 mm	450,-
------	-----	------	------	----	--	--	-------	-------

**Åsnehjort/Muledeer
(Odocoileus Hemionus Hemionus)**

4-225(1)	Bog	18	34	55,5			28 mm	470,-
----------	-----	----	----	------	--	--	-------	-------

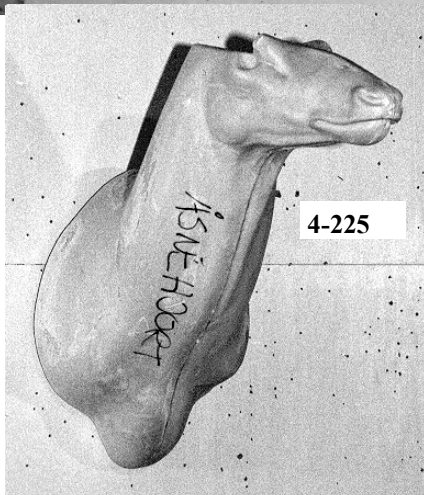
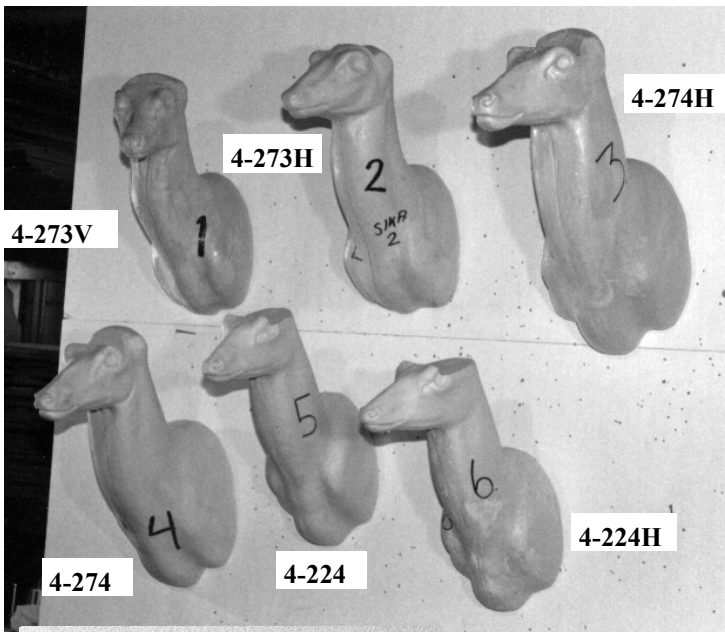

Elk (Wapiti)
(Cervus canadensis)

	A	B	C	D	E	Ögon/Eye	Pris/Price
4-226H(1) Bog Brölande	29	50	76			34 mm	800,-

Vattenrådjur/Water Deer
(Hydropotes Inermis)

	Tänder/Tusk	65mm lång/long					
11-49	Tänder/Tusk	65mm lång/long					100,-
4-227V(1) Bog	8,5	18	20			20 mm	250,-
4-428V Bog-vägg pedistal	9	17	22			20 mm	250,-
6-297 Stående	9	17	23	83	58	20 mm	1 400,-

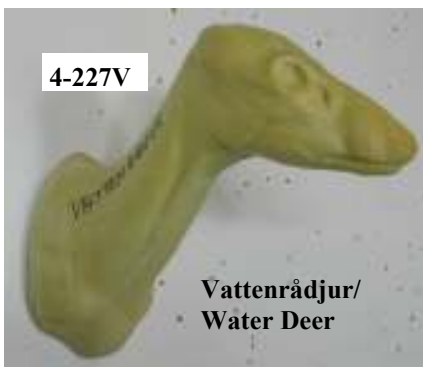

Vitsvanshjort/Valkohäntäpeura/White-tailed deer/Weissvedelhirsch
(Odocoileus virginianus)

4-71	Bog	17,5	30	42		27 mm	465,-
4-175	Bog	17	32	42		27 mm	465,-
4-228(1)	Bog	20	36	54		29 mm	465,-
4-229(2)	Hals	20	36	54		29 mm	390,-
4-230H(3)	Bog	20	36	56		29 mm	465,-
4-231H(4)	Hals	20	36	56		29 mm	390,-
4-232H(5)	Bog	20	34	49		29 mm	465,-
4-233H(6)	Hals	20	34	49		29 mm	390,-
4-234V(7)	Bog	15	27,5	35,5		26 mm	465,-
4-235V(8)	Bog	18	32	47		27 mm	475,-
4-236(9)	Bog	18	31	48		27 mm	475,-

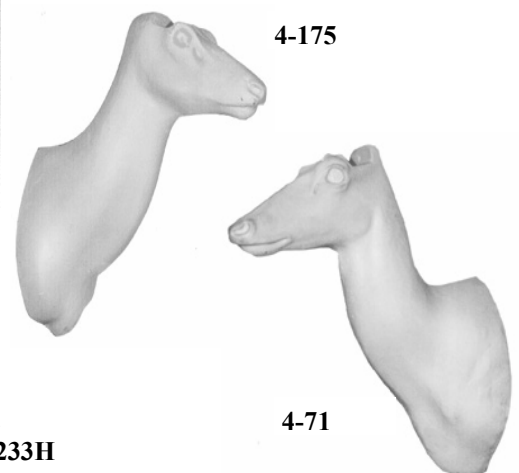
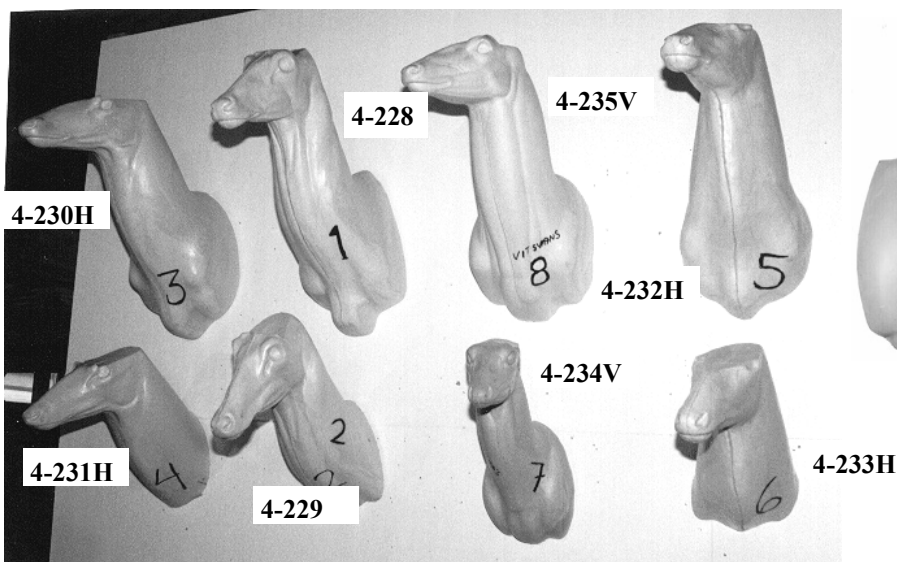

**Kronhjort/Saksanhirvi/Red deer/Rothirsch
(Cervus elaphus)**

		A	B	C	D	E	Ögon/Eye	Pris/Price
4-1V	Bog, sänkt huvud		27,5	49	74		32 mm	600,-
4-3HÖ	Bog, brölande	22,5	42	65,5			32 mm	625,-
4-5H	Bog	21	40	61			32 mm	525,-
4-15H	Bog	26,5	44	74			32 mm	600,-
4-39H	Bog	22,3	37,5	51,5			32 mm	575,-
4-48	Bog	21	41,1	57,5			32 mm	525,-
4-95V	Hals	21	38	54			32 mm	525,-
4-96V	Hals	24	42	57			32 mm	425,-
4-96	Hals	24	42	57			32 mm	425,-
4-97V	Bog	21	37	54			32 mm	525,-
4-98V	Bog	24	42	57			32 mm	525,-
4-99	Bog	20	38	46			32 mm	525,-
4-100H	Bog	20	38	46			32 mm	525,-
4-101VÖ	Bog, brölande	24	42	60			32 mm	525,-
4-102V	Bog	24	42	63			32 mm	525,-
4-103	Bog	22	42	57			32 mm	525,-
4-187H	Bog	28	51	83			32 mm	775,-
4-205V	Bog	24,5	45	68,5			32 mm	575,-
4-237(1)	Bog	22	38	62			32 mm	525,-
4-238(2)	Hals	22	38	62			32 mm	425,-
4-239(3)	Bog	20	36	56			32 mm	525,-
4-240(4)	Hals	20	36	56			32 mm	425,-
4-241V(5)	Bog	18	30	50			30 mm	525,-
4-242V(6)	Hals	18	30	50			30 mm	425,-
4-243V(7)	Bog Brölande	22	38	62			32 mm	625,-
4-244(8)	Bog Brölande	23	38	67			32 mm	625,-
4-245(9)	Bog	24	42	60			32 mm	575,-
4-246(10)	Bog	21	36	58			32 mm	525,-
4-247(11)	Bog	23	38	62			32 mm	525,-
4-246H(13)	Bog	21	36	58			32 mm	525,-
4-248V(15)	Bog	25	46,5	74			32 mm	575,-
4-249H(16)	Bog	26	42	68,5			32 mm	575,-
4-250(17)	Bog	26	42	67,5			32 mm	575,-
6-81H	Stående	□ 20	38		173	140	32 mm	4 000,-
6-156(12)	Stående	19	36	46	164	116	30 mm	4 000,-
6-157(14)	Kalv liggande	8,5	16	20	74	43,5	22 mm	500,-

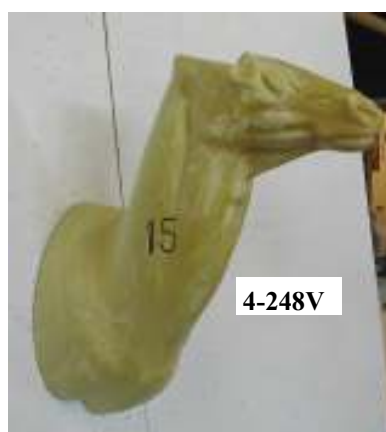

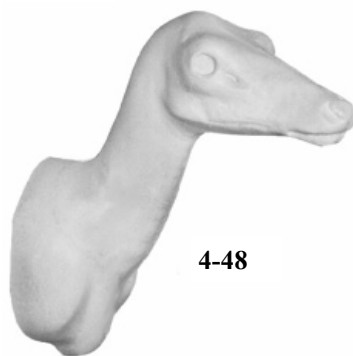
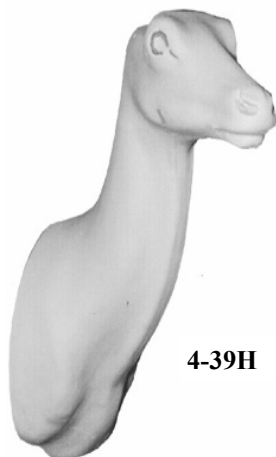
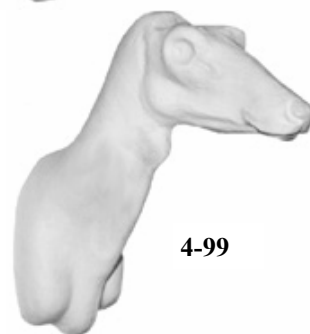
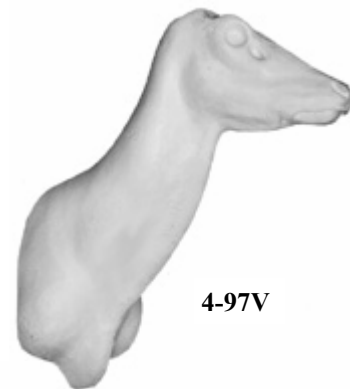
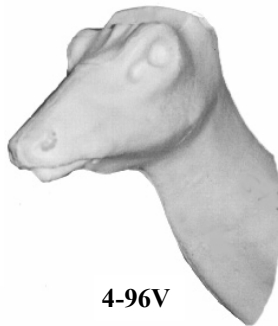
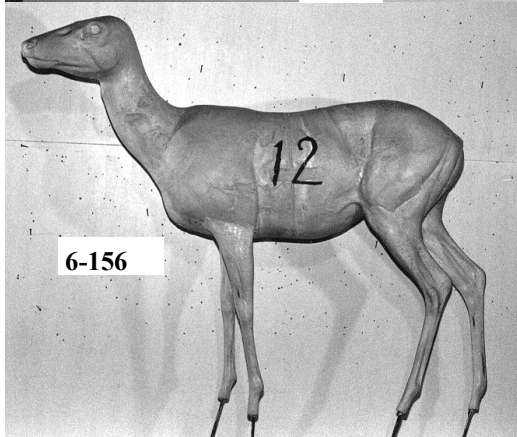
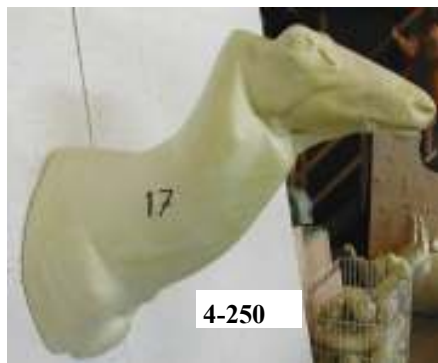
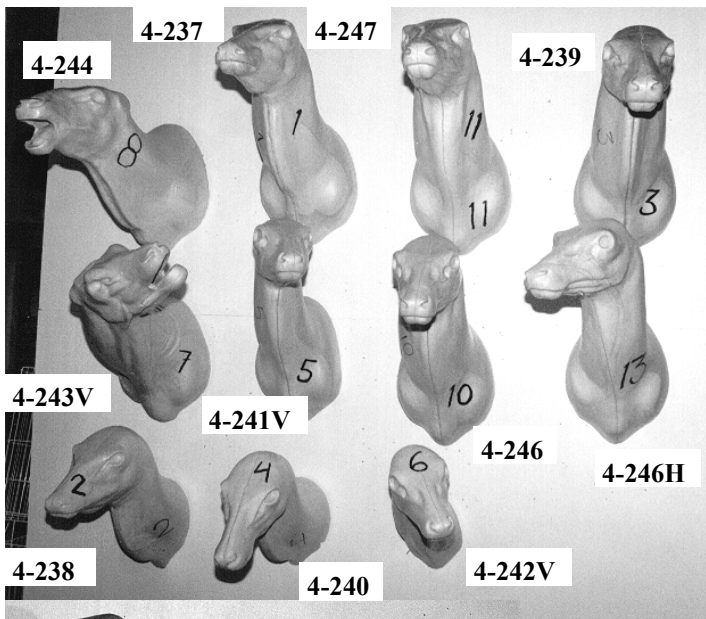

Kronhjort nr 4-250

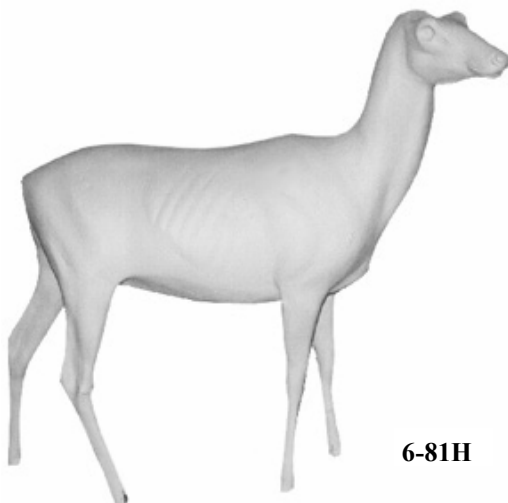
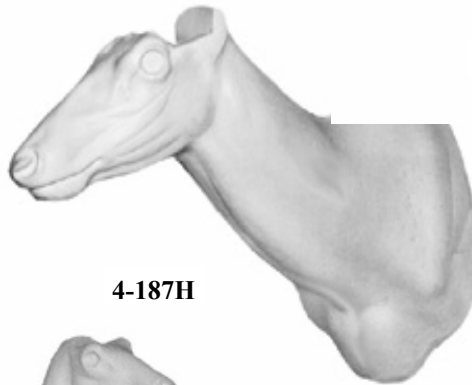
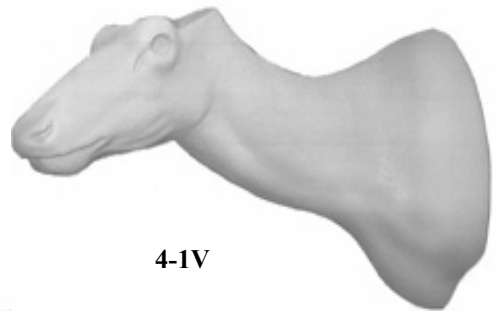
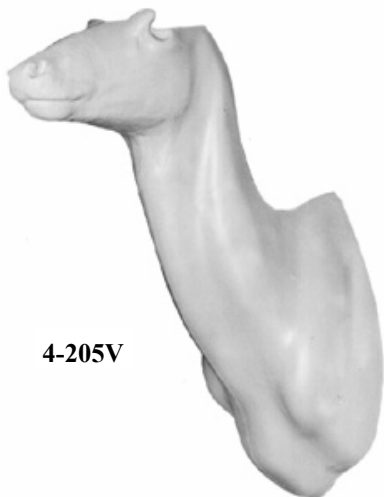
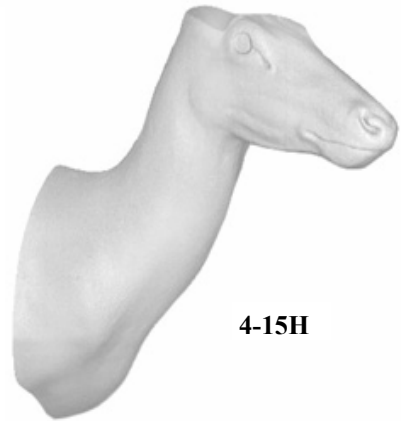
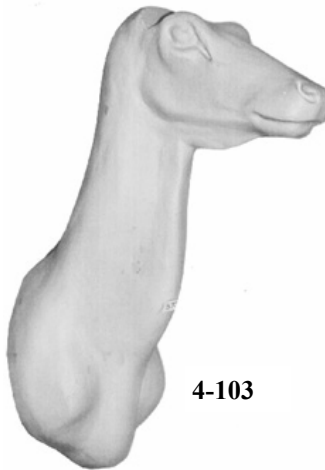
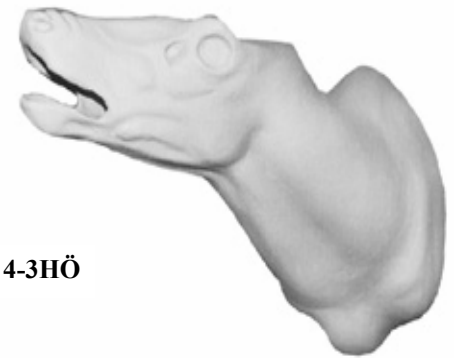
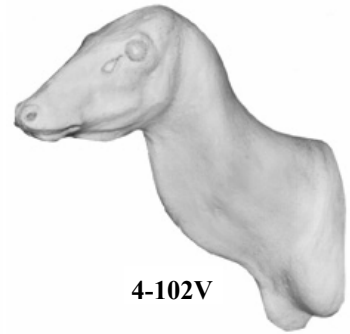
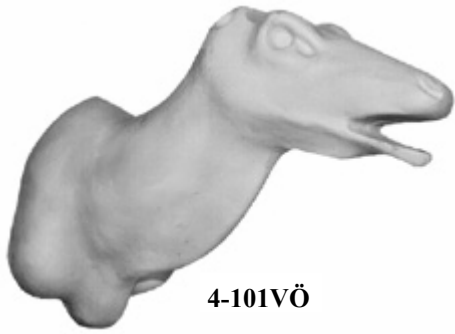

**Dovhjort/Kuusipeura/Fallowdeer/Damhirsch
(Dama dama)**

		A	B	C	D	E	Ögon/Eye	Pris/Price
4-2V	Bog	18	31	53			28 mm	430,-
4-2H	Bog	18	31	53			28 mm	430,-
4-70	Bog	16	29	47,5			28 mm	450,-
4-91V	Bog	16	29	41			28 mm	400,-
4-93	Bog	17	30	47			28 mm	400,-
4-196H	Bog	17,5	31	53			28 mm	400,-
4-211H	Bog offset	16,5	32	57			28 mm	430,-
4-251(1)	Bog	17	30	44			28 mm	400,-
4-252(2)	Bog	15,5	30	51			28 mm	400,-
4-253(3)	Bog	14,5	28	32			28 mm	375,-
4-254(4)	Bog	16,5	31	42			28 mm	400,-
4-254H(13)	Bog	16,5	31	42			28 mm	400,-
4-254V(14)	Bog	16,5	31	42			28 mm	400,-
4-254VO(15)	Bog offset	16,5	31	42			28 mm	400,-
4-255V(5)	Bog	14,5	28	32			28 mm	375,-
4-256V(6)	Bog	16,5	31	42			28 mm	400,-
4-257V(7)	Bog	17,5	31	52			28 mm	425,-
4-258(8)	Bog brölande □	16,5	31	41			28 mm	560,-
4-259(10)	Bog	15	29	40			26 mm	400,-
4-259V(11)	Bog	15	29	40			26 mm	400,-
4-259H(12)	Bog	15	29	40			26 mm	400,-
4-427H	Bog	18	32	52			28 mm	450,-
6-72V	Stående □	16	30		148	97	28 mm	2 800,-
6-144V	Stående	17,5	31		150	112	28 mm	3 000,-
6-158(9)	Stående	16,5	31	41	143	102	28 mm	2 850,-

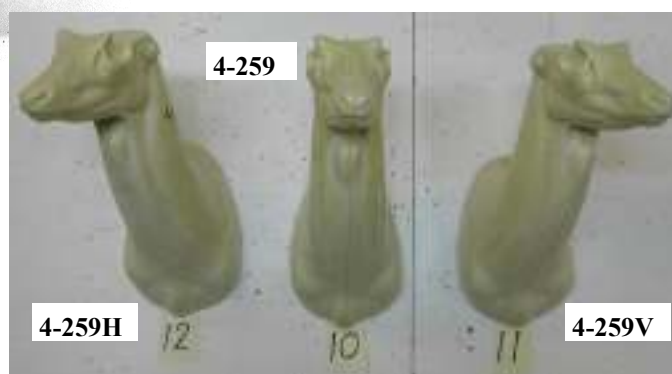
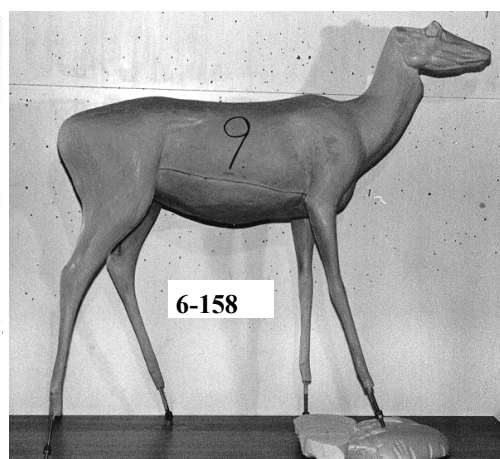
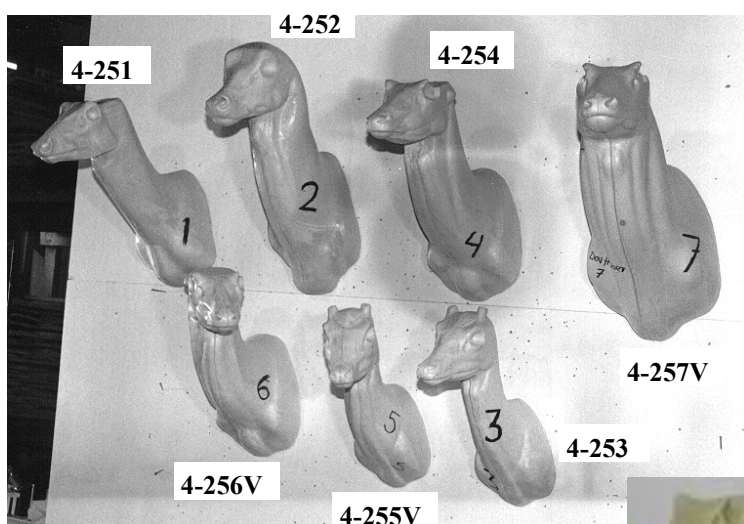

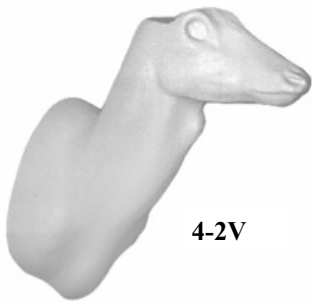

Offset

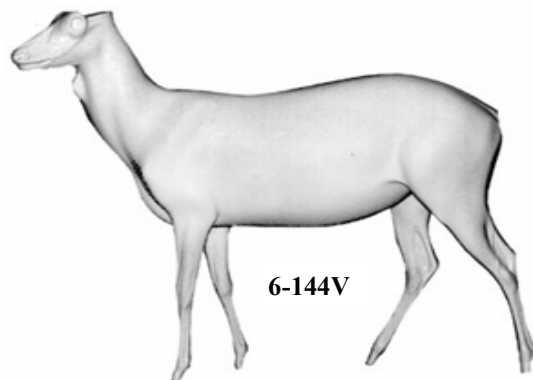
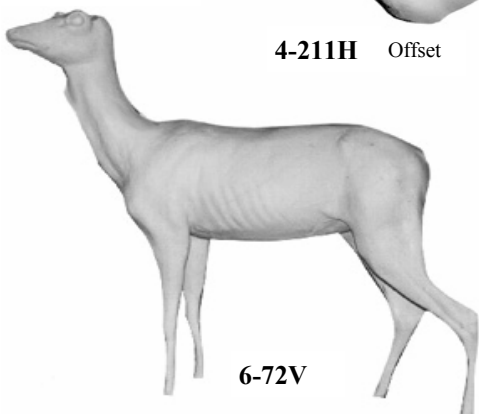

**Rådjur/Metsäkauris/Roe deer/Reh
(Capreolus capreolus)**

		A	B	C	D	E	Ögon/Eye	Pris/Price
4-261H	Bog	9	18,5	24,5			20 mm	180,-
4-262(1)	Bog	10,5	20,5	26,5			22 mm	180,-
4-262V(2)	Bog	10,5	20,5	26,5			22 mm	180,-
4-262H(3)	Bog	10,5	20,5	26,5			22 mm	180,-
4-263(4)	Hals	10,5	20,5	26,5			22 mm	170,-
4-264(5)	Bog	11	21	29			22 mm	180,-
4-264V(6)	Bog	11	21	29			22 mm	180,-
4-264H(7)	Bog	11	21	29			22 mm	180,-
4-265(8)	Hals	11	21	29			22 mm	170,-
4-266(9)	Bog	11,5	22	29,5			22 mm	180,-
4-266V(10)	Bog	11,5	22	29,5			22 mm	180,-
4-266H(11)	Bog	11,5	22	29,5			22 mm	180,-
4-267(12)	Hals	11,5	22	29,5			22 mm	170,-
4-268(13)	Bog sneaking	10,5	20	26,5			22 mm	180,-
4-269(16)	Bog spets bock	9	17	23			20 mm	180,-
4-279H(18)	Bog	12	23,5	30			22 mm	180,-
4-280(19)	Bog	10	20	27			22 mm	180,-
4-281V(20)	Bog	10,5	21	34,5			22 mm	180,-
4-282(21)	Bog	12	22	27,5			22 mm	180,-
4-283(22)	Bog	11,5	21,5	28,5			22 mm	180,-
4-284H(23)	Bog	11	21	29		Sned bog	22 mm	180,-
4-285(24)	Hals spets bock	10	20	23			20 mm	170,-
4-286H(25)	Bog	11	21	28,5			22 mm	180,-
4-287(26)	Bog get sneak	11	20	25			22 mm	180,-
4-288H(32)	Bog	10,5	20	30,5			22 mm	180,-
4-289V(33)	Bog semi sneak	11	21	33			22 mm	180,-
4-290V(34)	Bog	11	21	30,5			22 mm	180,-
4-291H(35)	Bog	11,5	22	31			22 mm	180,-
4-292H(36)	Bog	11,5	22	32			22 mm	180,-
4-293H(37)	Bog brölande	11,5	21	32,5			22 mm	190,-
4-294H(38)	Bog	11	22	30,5			22 mm	180,-
4-294V(38b)	Bog	11	22	30,5			22 mm	180,-
4-295H(38c)	Hals	11	22	28,5			22 mm	170,-
4-296H(39)	Bog	11,5	22	28,5		Bog till framben	22 mm	190,-
4-297V(40)	Bog Kid	9	18	21			20 mm	180,-
4-298V(41)	Bog Kid sneak	9	17	20			20 mm	180,-
4-299Ö(43)	Bog stark uppåt	11,5	21	33			22 mm	190,-
4-300H(44)	Bog stark	11	21	29			22 mm	190,-
4-301H(45)	Bog	12	22,5	32			22 mm	180,-
4-302H(46)	Bog	11	21,5	29			22 mm	180,-
4-303V(47)	Bog	11,5	22	31			22 mm	180,-
4-421V	Bog	11	21,5	26			22 mm	180,-
5-39(14)	Kropp kid	5	12,5	14,5	60	37	16 mm	170,-
6-159H(15)	Killing stående	5	12,5	14,5	60	37	16 mm	470,-
6-160H(17)	Kid stående	6,5	13	16,5	71	38	18 mm	520,-
6-161V(27)	Hind stående	10,5	21	26	120	76	22 mm	1 900,-
6-162H(28)	Bock stående	11,5	23	27,5	118	72,5	22 mm	1 900,-
6-163V(29)	Bock stående	11,5	22	29	122	78	22 mm	1 900,-
6-164V(30)	Liggande	10	21	28,5	113	71	22 mm	1 900,-
6-167(31)	Hind stående	11	19	28	118	70	22 mm	1 900,-

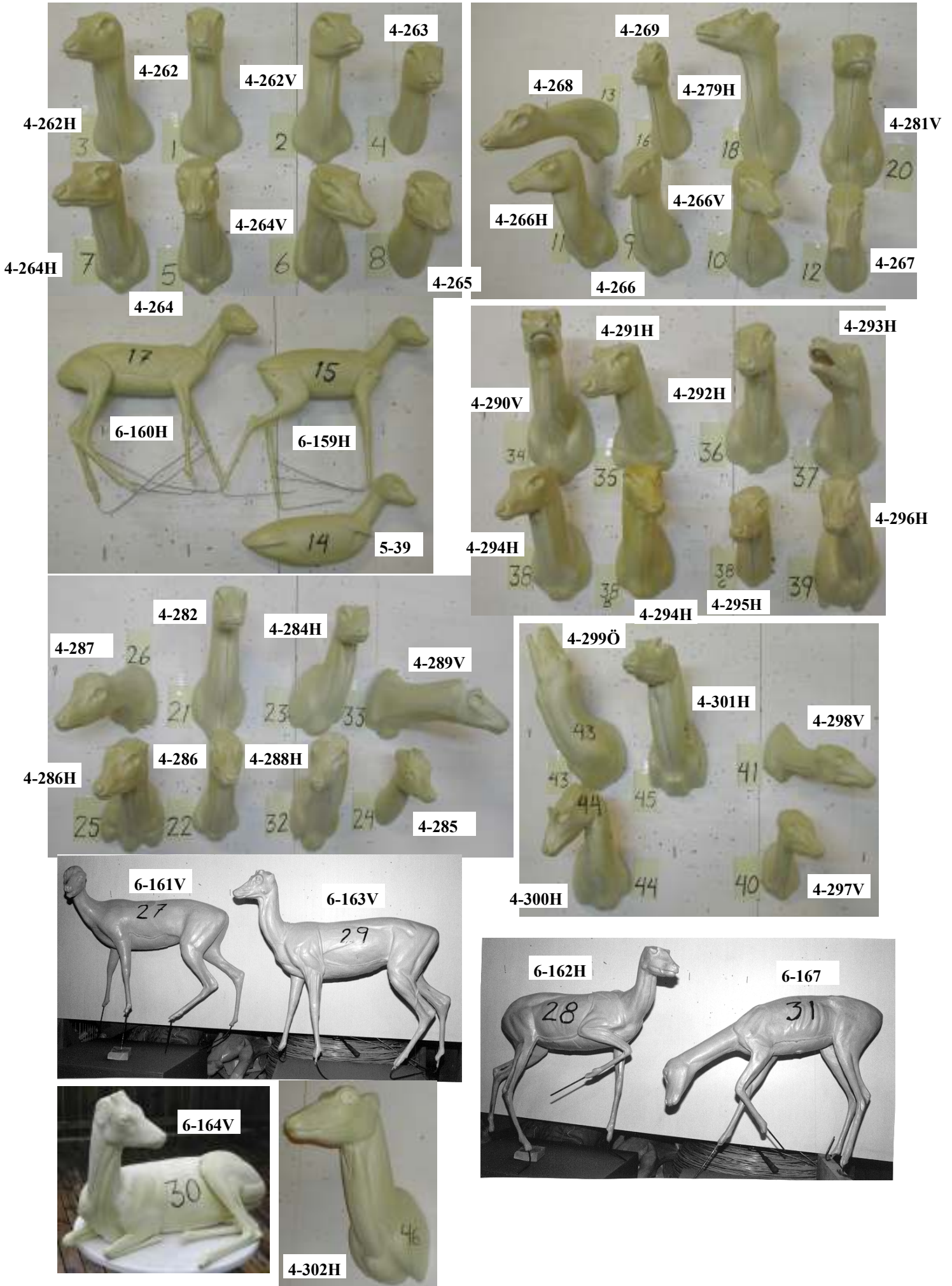



Roe Deer no 4-293H



Roe Deer no 4-298V



Roe Deer no 4-296H



Roe Deer no 4-289V



4-261V

Roe Deer no 4-284H



4-421-V



4-303V

**Rådjur/Metsäkauris/Roe Deer/Reh
(Capreolus Capreolus)**

		A	B	C	D	E	Ögon/Eye	Pris/Price
1-31	Kid	5,5	10				16 mm	70,-
1-32	Kid	6	12,5				16 mm	70,-
4-54H	Bog	11,5	21,5	30			22 mm	180,-
4-55H	Bog	11	21	28,5			22 mm	180,-
4-56H	Bog	11	22	30			22 mm	180,-
4-56V	Bog	11	22	30			22 mm	180,-
4-75H	Bog	12	22	31			22 mm	180,-
4-76	Kid, hals rak	9	18	23			20 mm	165,-
4-78	Hals, rak	11,5	22	27			22 mm	170,-
4-78V	Hals	11,5	22	27			22 mm	170,-
4-78H	Hals	11,5	22	27			22 mm	170,-
4-79	Hals, rak	12	23	28			22 mm	170,-
4-79V	Hals	12	23	28			22 mm	170,-
4-79H	Hals	12	23	28			22 mm	170,-
4-80H	Bog	10	20	25			22 mm	180,-
4-81H	Bog	11,5	22	27			22 mm	180,-
4-82H	Bog	10	18	23			22 mm	180,-
4-83	Bog, rak	11,5	22	27			22 mm	180,-
4-83V	Bog	11,5	22	27			22 mm	180,-
4-83H	Bog	11,5	22	27			22 mm	180,-
4-84H	Bog, sneaking	12	19	29			22 mm	180,-
4-85V	Bog	11,5	21	27			22 mm	180,-
4-86H	Bog	11,5	22	29			22 mm	180,-
4-87V	Bog	12	22	30			22 mm	180,-
4-88V	Bog	12	23	29			22 mm	180,-
4-88H	Bog	12	23	29			22 mm	180,-
4-89H	Bog	12	22	32			22 mm	180,-
4-90	Bog	10,5	19	28			22 mm	180,-
4-136H	Sned bog	11,5	21,5	32,5			22 mm	180,-
4-194H	Bog	11,5	22	27			22 mm	180,-
4-218VÖG	Pedistal	11,5	21	29			22 mm	220,-
4-218V	Pedistal	11,5	21	29			22 mm	220,-
4-415H	Bog	11,5	22	28,5			22 mm	180,-
4-416V	Bog	11,5	22	28,5			22 mm	180,-
4-417V	Bog	10,5	19,5	27,5			22 mm	180,-
5-65V	Liggande	5,5	11		50	29	16 mm	170,-
5-66V	Stående	5,5	11		50	29	16 mm	170,-
6-8H	Kid liggande	5,8	12		54,5	30,5	16 mm	500,-
6-9H	Kid stående	6,8	13,5		63,2	38,5	16-18mm	500,-
6-33H	Hoppande	12	23		114	85	22 mm	1 900,-
6-65V	Kid liggande	5,5	11		50	29	16 mm	425,-
6-66V	Kid stående	5,5	11		50	29	16 mm	425,-
6-67V	Stående-sänkt huvud	9,5	20,9		97	65	20 mm	1 900,-
6-68V	Liggande	10,5	22		100	66	22 mm	1 900,-
6-69V	Stående-sänkt huvud	10	18		121	105	22 mm	1 900,-
6-70V	Stående	11	22		98	65	22 mm	1 900,-
6-71H	Stående	12,5	23		114	85	22 mm	1 900,-

1-31



1-32



4-55H



4-76



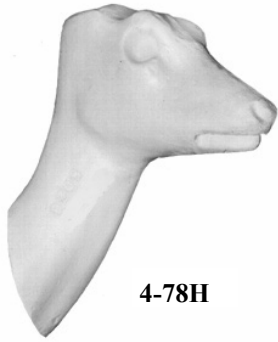

4-78H

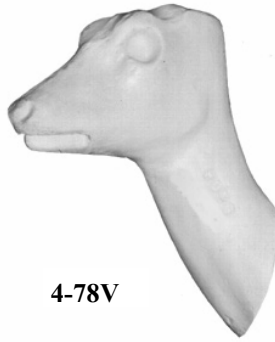

4-78V



4-78



4-90



4-79



4-79H



4-79V



4-82H

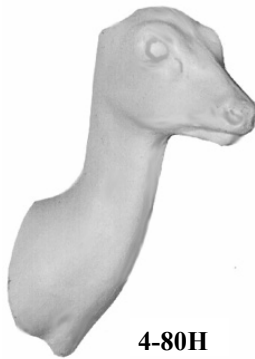

4-80H



4-75H



4-86H



4-85V



4-83

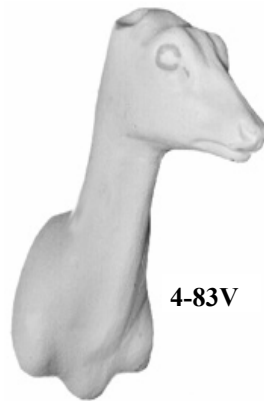

4-83V

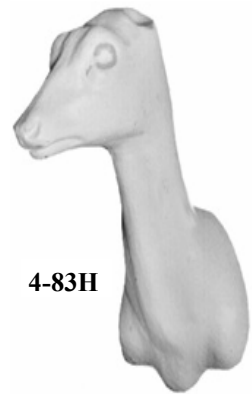

4-83H



4-194H

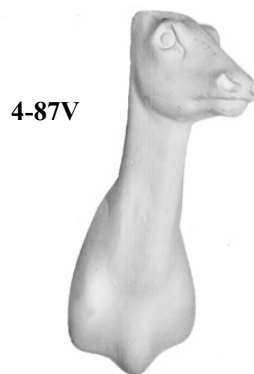

4-87V

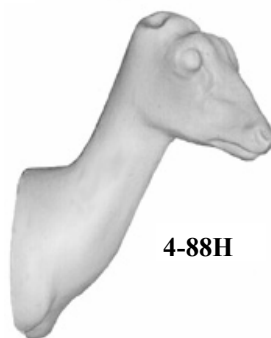

4-88H



4-88V

25

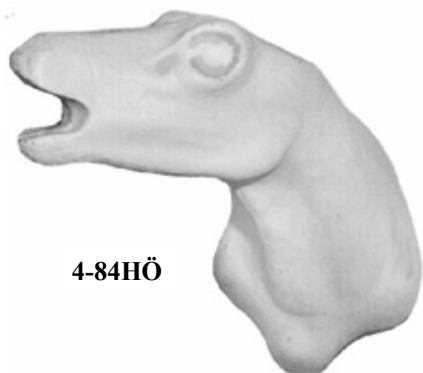

4-84HÖ



4-89H

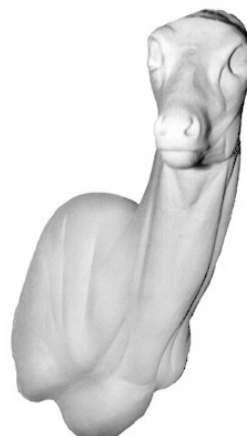

4-136H Sned bog



5-65



5-66

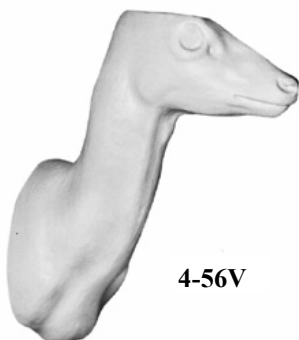

4-56V



4-56H



4-54H



4-415H



4-416V



4-417V



4-218V



4-218VÖG



Sibiriskt Rådjur

**Sibiriskt Rådjur
(Capreolus Pygargus)**

		A	B	C	D	E	Ögon/Eye	Pris/Price
4-304	Bog (1)	14	25	40			24 mm	340,-



6-65V



6-66V



6-8H

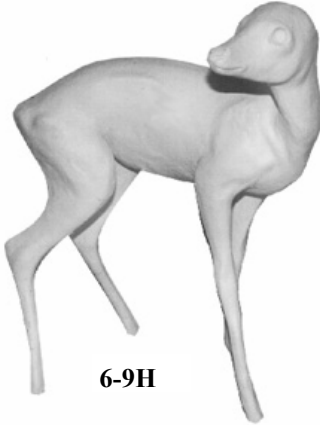

6-9H

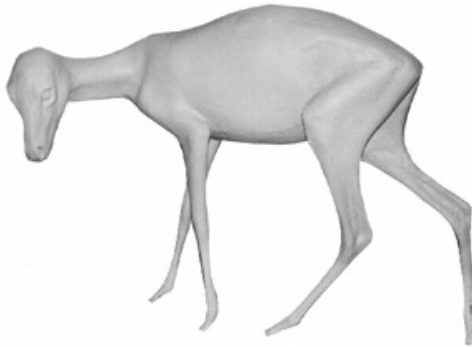

6-67V



6-70V



6-68V

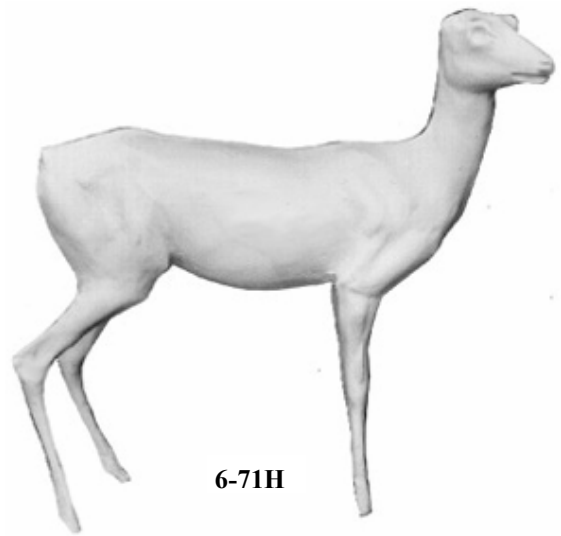

6-71H

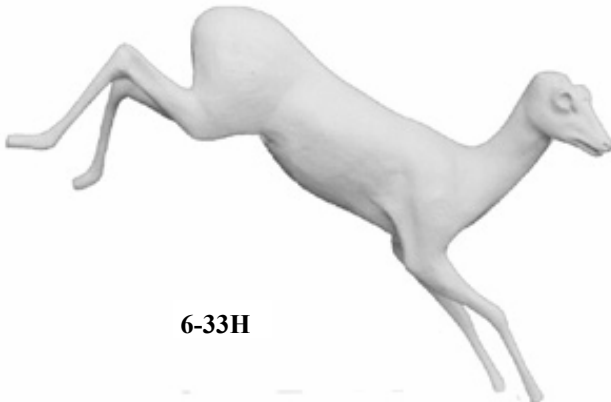

6-33H

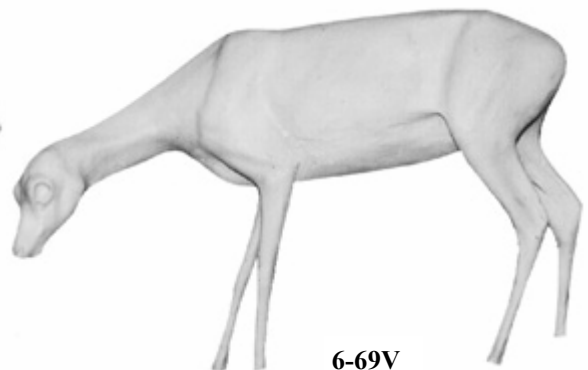

6-69V

**Mufflon/Mufloni/Mouflon/Mufflon
(Ovis ammon musimon)**

		A	B	C	D	E	Ögon/Eye	Pris/Price
4-6	Bog	14,5	25,5	40			26 mm	320,-
4-34	Bog	16	27	47			26 mm	345,-
4-58	Bog	15,5	35	39,5			26 mm	345,-
4-122V	Bog	10	20	30			20 mm	295,-
4-124	Bog	14	25	39			26 mm	320,-
4-125V	Bog	14	30	49			26 mm	320,-
4-126	Bog	15	27	39			26 mm	345,-
4-195V	Bog	15	27	44,5			26 mm	345,-
4-210V	Bog	15,5	25,5	39,5			26 mm	345,-
4-425H	Bog	15,5	29,5	41			26 mm	370,-
4-426V	Bog	15,5	29,5	41			26 mm	370,-
4-305H(1)	Bog	15	27,5	37			26 mm	320,-
4-306(2)	Bog	15	28	38			26 mm	320,-
4-307H(3)	Bog	13	22,5	37			26 mm	320,-
4-308V(4)	Bog	13,5	25	34			26 mm	320,-
4-309V(5)	Bog	14	26	38			26 mm	320,-
4-310H(6)	Bog	14	26	38			26 mm	320,-
4-311(7)	Bog	14	26	38			26 mm	320,-
6-73	Stående	13	23		115	85	26 mm	1 500,-
6-133H	Stående	13,5	25		110	87	26 mm	2 000,-





4-122V



4-124



4-125V

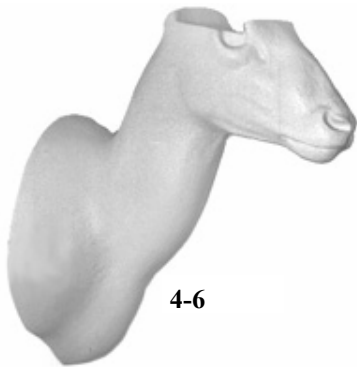

4-6

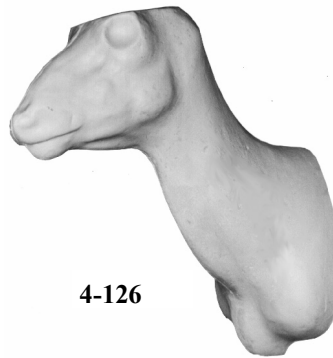

4-126



4-195V

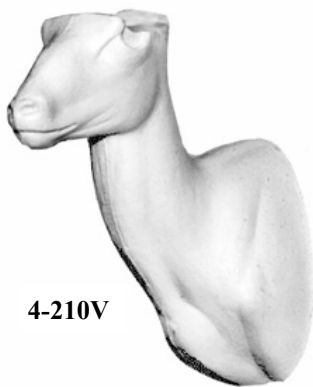

4-210V

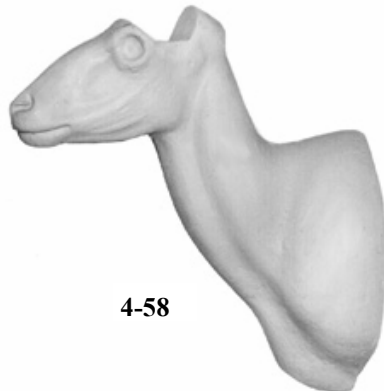

4-58

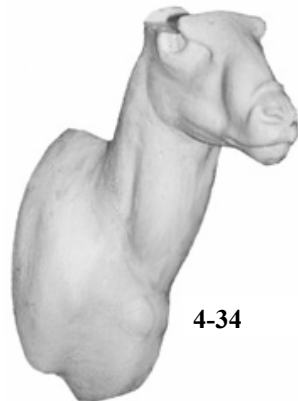

4-34

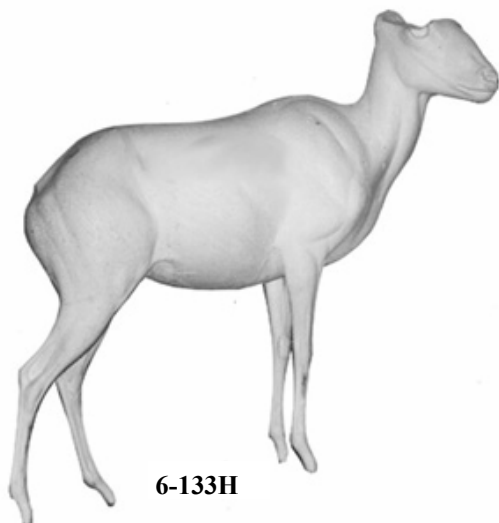

6-133H

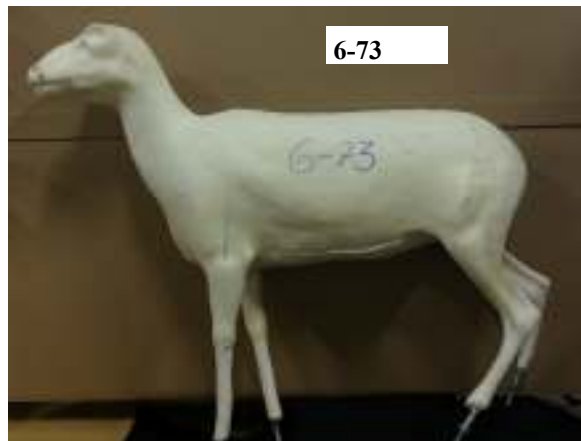

6-73

**Get/Vouhi/Goat/Ziege
(Capra Hircus)**

		A	B	C	D	E	Ögon/Eye	Pris/Price
4-8H	Bog	16,5	27,8	50			24 mm	320,-
4-49V	Bog	14	27	49,5			24 mm	320,-
4-312(1)	Bog	14	26	37			24 mm	320,-
4-313(2)	Hals	14	26	37			24 mm	270,-
6-125H	Stående	11	19		90	60	22 mm	850,-
6-168V(3)	Killing stående	5	10,5	12,5	50,5	32,5	14 mm	400,-
6-169V(4)	Killing liggande	6	11	13	54	31,5	14 mm	400,-

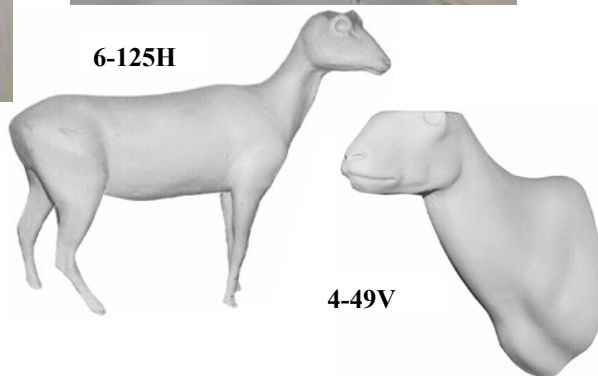
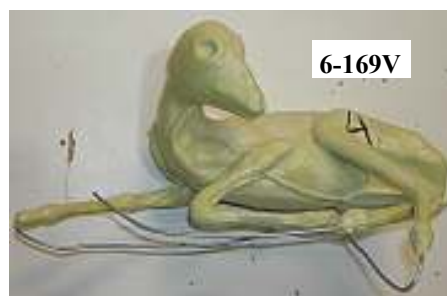
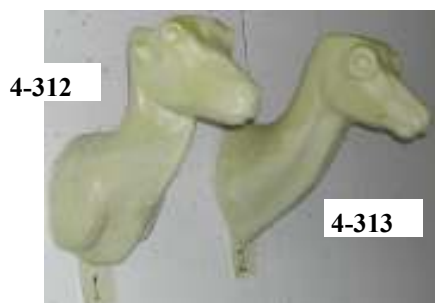

**Vild get/Wild goat
(Capra Aegagrus)**

4-420	Bog	17,5	30	46			22 mm	450,-
-------	-----	------	----	----	--	--	-------	-------

**Snöget/Lumivuohi/Mountain Goat/Schneeziege
(Oreamnos Americanus)**

4-170	Bog	□ 16	28	35			22 mm	370,-
4-171	Bog	□ 21	33	48			24 mm	420,-
6-93	Stående	□ 15	25		120	95	22 mm	1 900,-

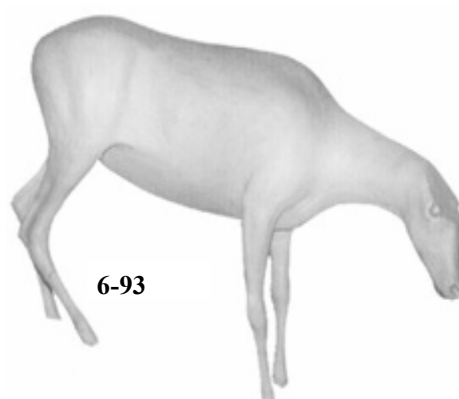
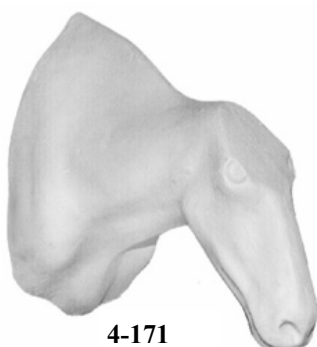

**Gems/Gemssi/Chamois/Gemse
(Rupicapra rupicapra)**

		A	B	C	D	E	Ögon/Eye	Pris/Price
4-57V	Bog	□ 12	20,5	30			24 mm	190,-
4-193H	Bog	□ 12	20	27			24 mm	190,-
4-314(3)	Bog	12	20	28			24 mm	190,-
4-314V(1)	Bog	12	20	28			24 mm	190,-
4-314H(2)	Bog	12	20	28			24 mm	190,-

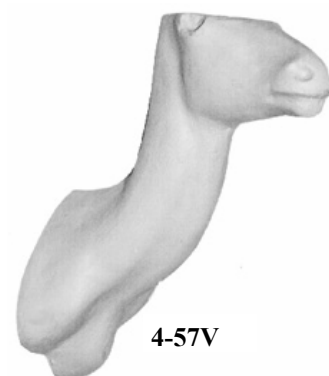
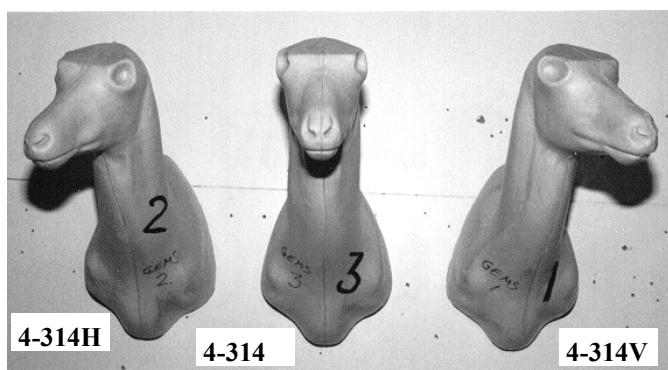
**Får/Lammas/Schaaf/Sheep
(Ovis aries)**

4-315(1)	Bog	14	28	41			26 mm	320,-
4-316(2)	Hals	14	28	41			26 mm	270,-
4-317(3)	Bog	15,5	29	41,5	Gutefår		26 mm	320,-
4-318(4)	Hals	15,5	29	41,5	Gutefår		26 mm	270,-
6-170(5)	Stående	14,5	22	30	120	95	26 mm	2 300,-

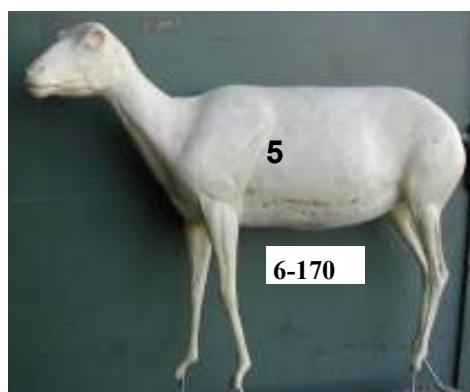
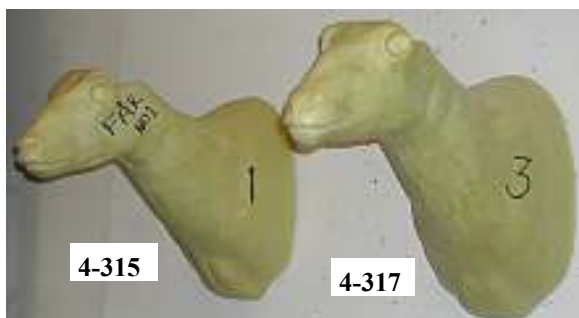
**ibex/Spanish Ibex
(Capra Pyrenaica Ibex)**

4-319V(1)	Bog	17,5	31	47			28 mm	440,-
4-320H(2)	Bog	17,5	31	47			28 mm	440,-

Rysk Ibex (Alpstenbock)/Sibirien Ibex (Capra Ibex Cibirica)

		A	B	C	D	E	Ögon/Eye	Pris/Price
4-192	Bog	17	32	49			28 mm	440,-



4-14H



4-321H



4-192

Muntjak (Muntiacus revesi)

4-14H	Huvud Bog	9,7	49	63,1			22 mm	200,-
4-321H(1)	Bog	10,5	19	31			22 mm	200,-
4-322(2)	Bog sneaking	10	19	28			22 mm	200,-
4-323(3)	Bog	10	18,5	33			22 mm	200,-
4-324H(4)	Bog	9	17,5	26			22 mm	200,-
4-418V	Bog	10	18,5	26			22 mm	200,-
4-419V	Pedistal	10	18,5	26			22 mm	250,-
6-294V	Stående	9,5	18	27	84	62	22 mm	1 200,-
6-299H	Stående	9	17	23	75	54	22 mm	1 100,-

11-56 Tänder/Tusk 35mm lång/long 100,-



4-322

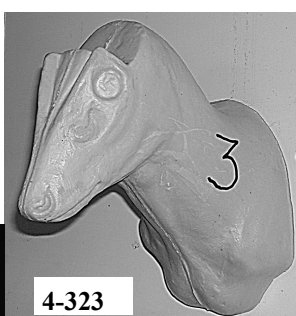

4-323



4-324H



4-418V



4-419V



6-294V



6-299H

Myskoxe/Muskox (Ovibos Moschatus)

		A	B	C	D	E	Ögon/Eye	Pris/Price
4-325(1)	Bog	25	47	82			32 mm	650,-
4-326(2)	Bog	26	50	95			32 mm	650,-
4-327(3)	Bog	30	55	98			34 mm	650,-
6-64H	Stående	24	41		185	115	30 mm	5 000,-

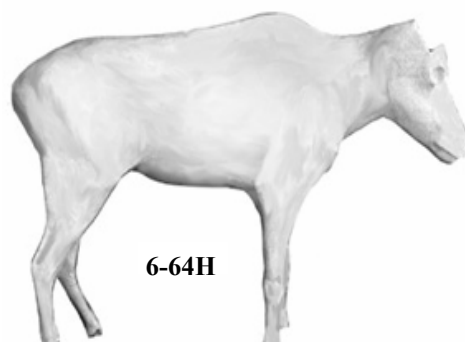
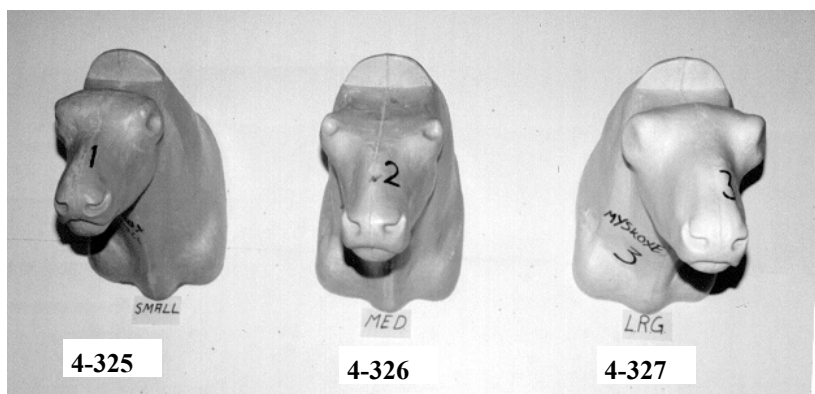

Bison-Vicent/Vesentti/Buffalo/Bison (Bison Bonasus)

4-73	Bog	30	51	80			34 mm	1 175,-
4-172	Bog	32	53	87			34 mm	1 175,-
4-173	Bog	34	59	102			34 mm	1 175,-
4-328(1)	Bog	32	60	118			34 mm	1 175,-
6-32H	Kalv stående	14	26		108	77,5	26 mm	1 800,-

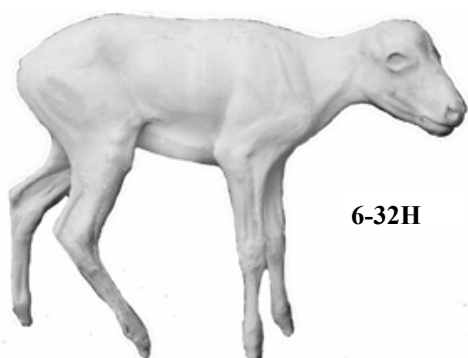
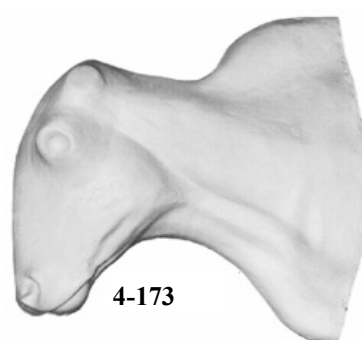
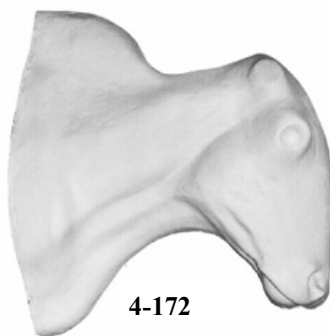

Highland cattle (*Pelus oris americana*)

	A	B	C	D	E	Ögon/Eye	Pris/Price
4-329(1) Bog	28	50	100			34 mm	675,-

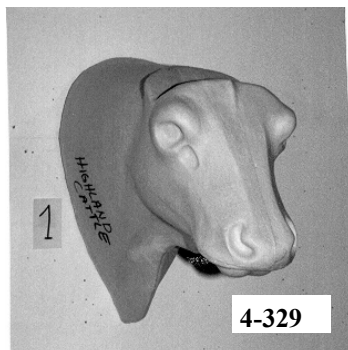

Tjur-Ko/Sonni/Cattle Bull/Stier Lehmä/Cattle Cow/Kuh

4-46	Bog	24	44	90		26 mm	650,-
4-134	Hals	31	51	96		34 mm	625,-
4-135	Bog	28	47	88		30 mm	660,-

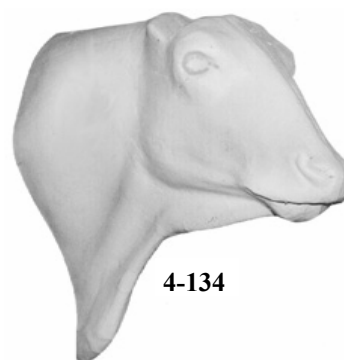
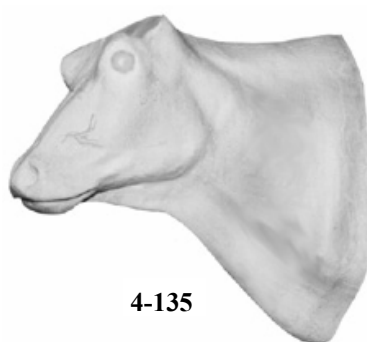

Häst/Hevonen/Horse/Pferd

6-126V	Stående	# 38	58	230	200	34 mm	8 800,-
6-298	Stående (Mankhöjd ca 140cm)	35	64	86	270	34 mm	11 000,-

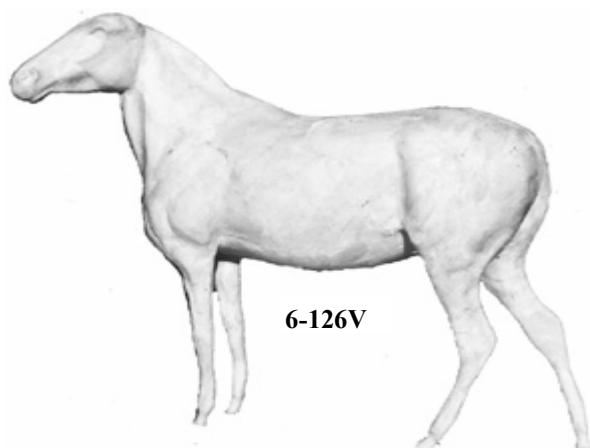

**Vildsvin/Villisika/Wild boar/Wildschwein
(Sus scrofa)**

		A	B	C	D	E	Ögon/Eye	Pris/Price
3-53(9)	För golv ca 100kg	27	44				22 mm	550,-
4-4Ö	Bog ÖG	26	41,5	86			24 mm	525,-
4-19Ö	Bog ÖG	20,5	38	67			20 mm	450,-
4-26VÖ	Bog ÖG	27	42	71			24 mm	400,-
4-50HÖ	Bog, sned bog	20	33,5	60,5			20 mm	450,-
4-51Ö	Bog ÖG	22,5	33	88			22 mm	500,-
4-52Ö	Bog ÖG	27,5	40	99,5			24 mm	550,-
4-53VÖ	Bog ÖG	23	40	83			22 mm	500,-
4-74HÖ	Bog	22	36	92			22 mm	450,-
4-129	Hals	19	30	60			20 mm	225,-
4-131Ö	Bog ÖG	29	45	76			24 mm	450,-
4-133Ö	Bog ÖG	32	50	84			24 mm	500,-
4-213HÖ	Bog,	30,5	45	89			24 mm	550,-
4-217Ö	Bog ÖG	30	45	94				550,-
4-278	Bog	19	31	58			20 mm	300,-
4-330(1)	Bog	17	30	54			20 mm	275,-
4-331(2)	Bog	28	42	66			22 mm	350,-
4-332Ö(3)	Bog	26	40	72			22 mm	430,-
4-333Ö(5)	Bog ca 250 kg	29	44	81			24 mm	450,-
4-334HÖ(6)	Bog (150 kg)	28	47	78			24 mm	550,-
4-335Ö(8)	Bog ca 100kg	25	39	79			22 mm	550,-
4-336(10)	Bog	18	35	61			20 mm	350,-
6-5Ö	Springande	□ 23,5	43		170	130	22 mm	3 500,-
6-143HÖ	Springande	23	37		142	107	22 mm	3 000,-
6-171(4)	Galt stående	24	41	72	142	106	22 mm	3 000,-
6-172(7)	Galt stående(150kg)	28	47	80	150	122	24 mm	3 500,-
6-296	Stående	30,5	45	80	160	135	24 mm	3 900,-

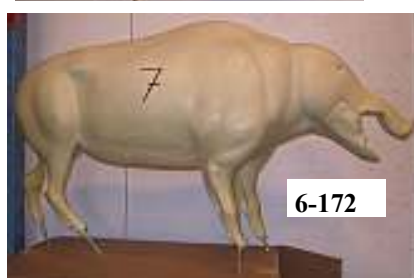

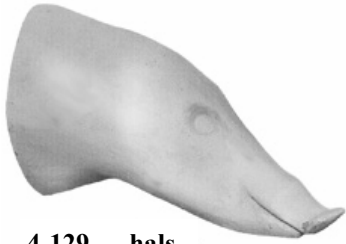

4-129 hals



4-50HÖ Sned bog

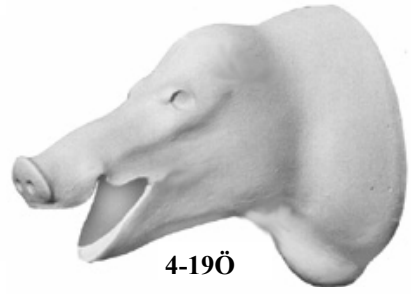

4-19Ö



4-74HÖ



4-51Ö

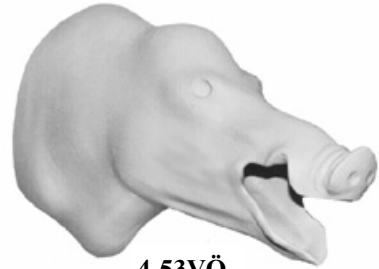

4-53VÖ

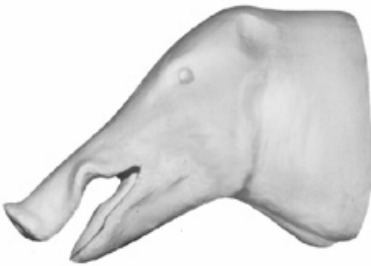

4-131Ö hals

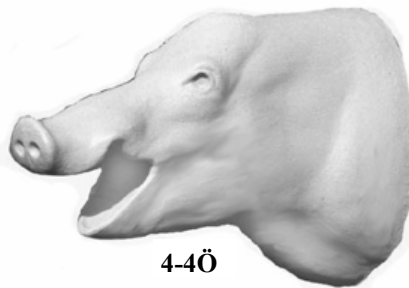

4-4Ö

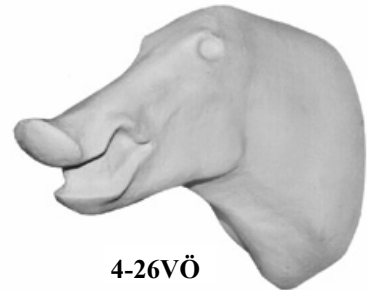

4-26VÖ



4-52Ö



4-213HÖ



4-133Ö hals



4-217Ö

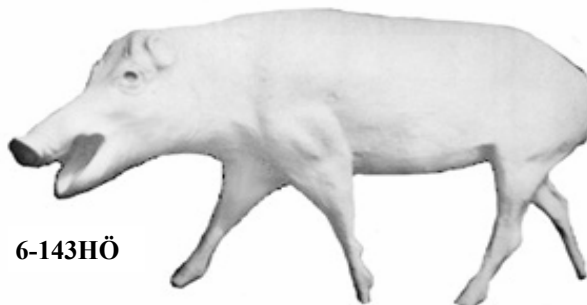

6-143HÖ



4-278



3-53

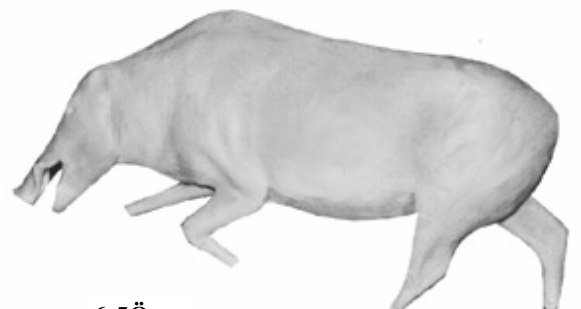

6-5Ö

Räv/Kettu/Red-fox/Rot-fuchs
(Vulpes vulpes)

	A	B	C	D	E	Ögon/Eye	Pris/Price
1-23(16) Löst huvud	8	18				18 mm	75,-
1-36(20b) Huvud	8	16				18 mm	75,-
1-47(21b) Huvud	7,5	16				18 mm	75,-
1-48(37b) Huvud	8	18,5				18 mm	75,-
1-49(38b) Huvud	7	16,5				18 mm	75,-
1-61 Huvud	7	14				18 mm	75,-
2-1Ö(15) Löst huvud	8	17,5				18 mm	75,-
3-54Ö(11) Huvud för golv	8	17,5				18 mm	125,-
4-337(2) Bog	8	17	23			18 mm	135,-
4-338(3) Bog	7	16	25			18 mm	135,-
4-339Ö(12) Bog	7	15	24			18 mm	135,-
4-340Ö(13) Bog sneaking	8,5	16	23			18 mm	135,-
4-341Ö(14) Bog	8	17	27			18 mm	160,-
4-342Ö(22) Bog	7,5	16,5	24			18 mm	160,-
4-343V(34) Bog	8	17	23			18 mm	135,-
4-344H(39) Bog	7,5	16,5	25			18 mm	135,-
4-345V(42) Bog	8,5	17,5	27			18 mm	135,-
4-346VÖ(44) Bog	7	14,5	20			18 mm	135,-
4-347V(46) Bog	7	16	21			18 mm	135,-
4-348V(48) Bog pedistal	7	16	21			16 mm	160,-
4-349Ö(49) Bog pedistal ylande	8,5	16,5	25			18 mm	210,-
4-350VÖ(50) Bog pedistal	8	17	23			18 mm	185,-
4-351(45) Bog	8	16,5	24,5			18 mm	135,-
4-410(1) Bog	7,5	16	22,5			18 mm	135,-
4-429V Bog	7,5	15	24			18 mm	135,-
5-84H(4) Kropp stående	7,5	16	23	66	40	18 mm	135,-
5-85H(5) Kropp stående	8	17	23	66	40	18 mm	135,-
5-103(6) Kropp sniffande	8	16	23	72	40	18 mm	135,-
5-104V(7) Kropp sittande	7,5	16	23	74	45	18 mm	135,-
5-105(8) Kropp sittande	8	17	23	75	42	18 mm	135,-
5-106H(9) Kropp unge	5,5	12,5	16	51	31	14 mm	130,-
5-107V(17) Kropp liggande	7,5	17	19	79	33	18 mm	135,-
5-108(23) Kropp sittande	6,5	15	21	67	41	16 mm	135,-
6-173H(10) Unge med ben	5,5	12,5	16	51	31	14 mm	235,-
6-174(18) Stående	8,5	17,5	26,5	76,5	43,5	18 mm	400,-
6-175H(19) Stående	6,5	14	20	62	31	16 mm	400,-
6-176V(20) Stående	8	16	24	73	41	18 mm	400,-
6-177(21) Stående	7,5	16	25	72	40	18 mm	400,-
6-178V(24) Sittande	7	15,5	22	74	40	18 mm	400,-
6-179Ö(25) Gäsbande	8,5	18	24	74	43	18 mm	400,-
6-180V(26) Hoppande	7	14	22	64	38	18 mm	400,-
6-181(27) Står på bakben	7,5	15	20	69	31	18 mm	400,-
6-182V(28) Stående	7,5	16,5	22	72	46	18 mm	400,-
6-183H(29) Liggande	7,5	17	23	71	39	18 mm	400,-
6-184(30) Springande	7,5	16	24	68	42	18 mm	400,-
6-185(31) Står på bakben	7,5	17	22	70	38	18 mm	400,-
6-186V(32) Står på bakben	7,5	17	24,5	75	45	18 mm	400,-
6-187(33) Gående	7,5	16,5	25	69	42	18 mm	400,-
6-188V(35) Hoppande	7,5	16,5	26	73	40	18 mm	400,-
6-189(36) Hängande	6,7	16	24	67,5	43,5	16 mm	400,-
6-190(37) Sittande	8	18,5	26	77	42	18 mm	400,-
6-191V(38) Sittande	7	16,5	21	70	39	18 mm	400,-
6-192(40) Halv för vägg	7	16	26			18 mm	300,-
6-193(41) Sniffande	7	15,5	26	76	41	18 mm	400,-
6-194(43) Sittande	9	18	27	80	44	18 mm	400,-
6-195(47) Sittande	6,5	14	20	62	32	16 mm	400,-

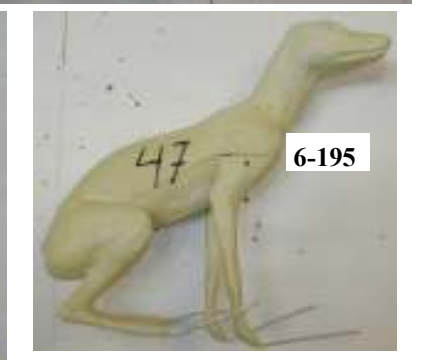
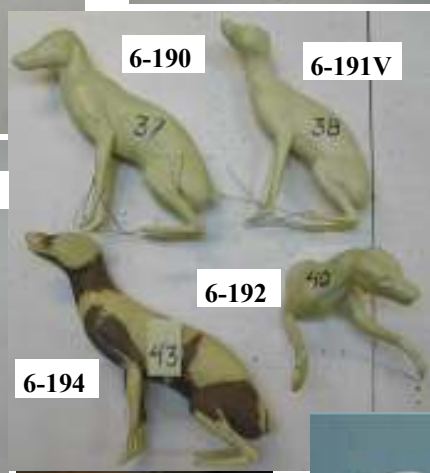
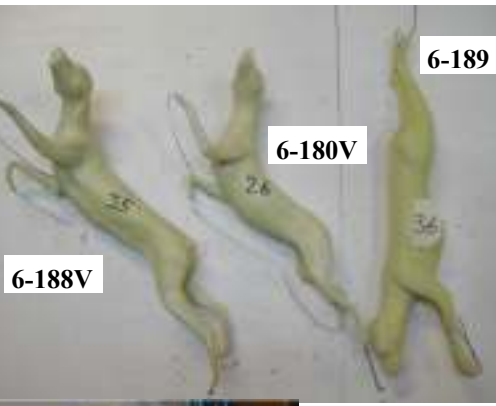
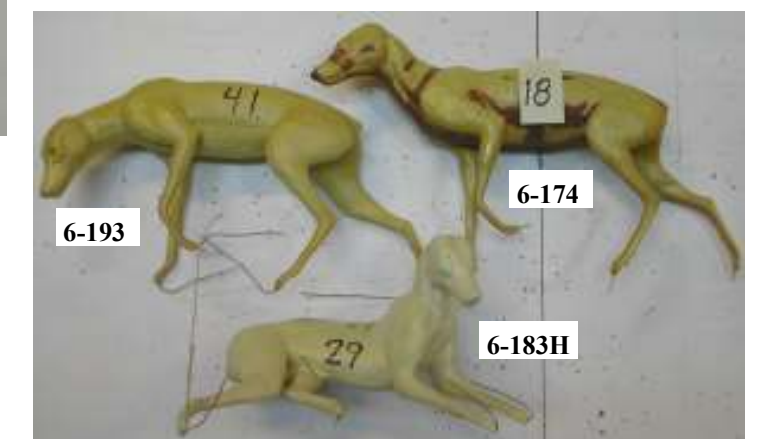
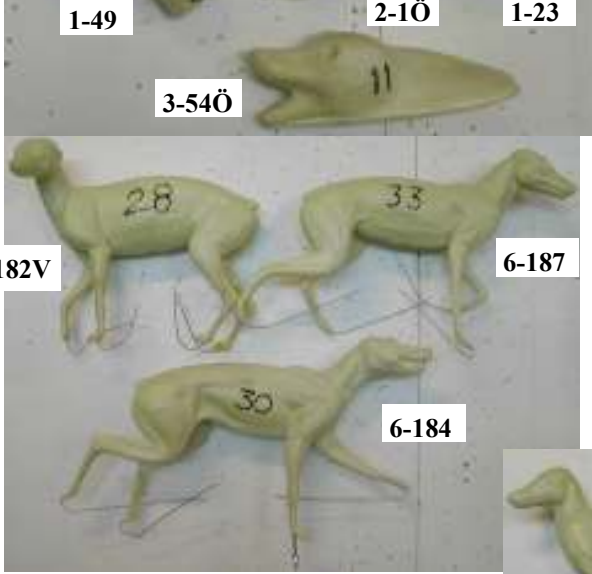
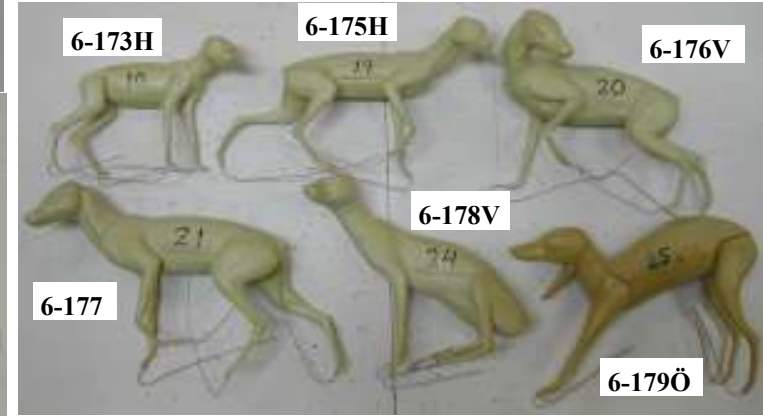
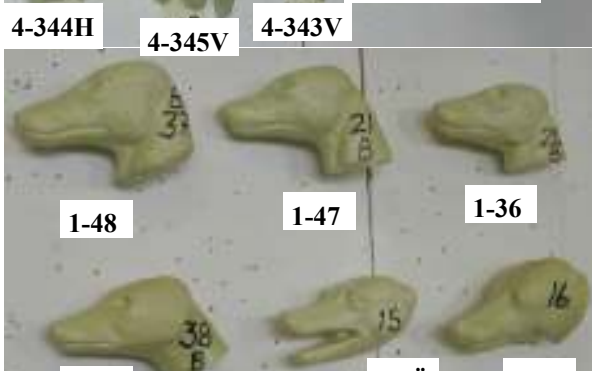
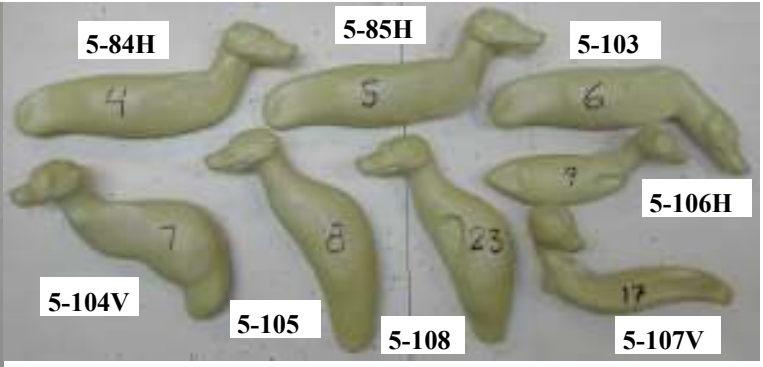
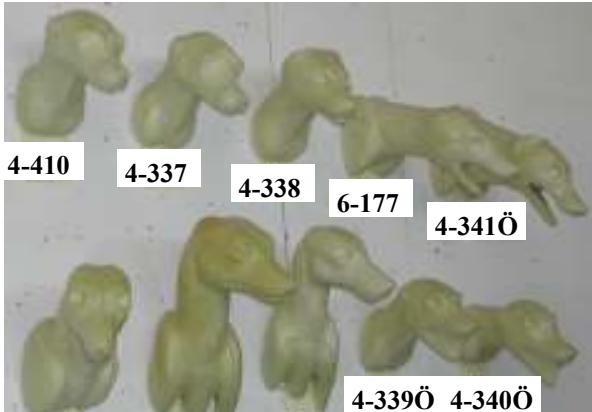

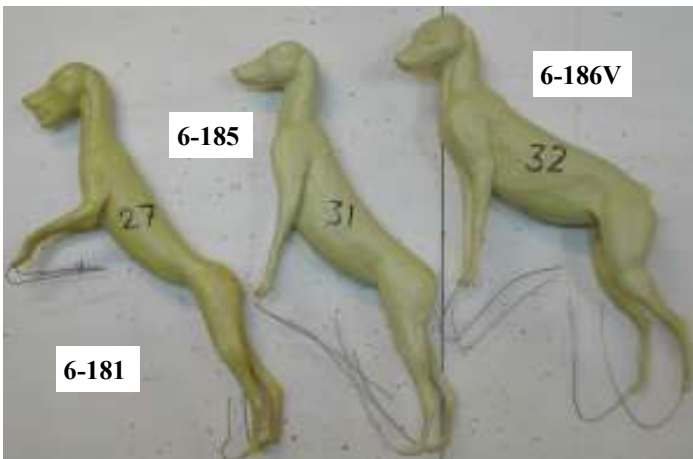

Red-Fox no 6-185



Red-Fox no 6-177



Red-Fox no 6-188



Red-Fox no 6-194

**Räv/Kettu/Red-fox/Rot-fuchs
(Vulpes vulpes)**

		A	B	C	D	E	Ögon/Eye	Pris/Price
1-3	Löst huvud	7,5	17				18 mm	70,-
1-21	Löst huvud	4,3	9,5				12 mm	50,-
1-22	Löst huvud	6,	12,5				16 mm	55,-
1-24	Löst huvud	8,5	16				18 mm	75,-
1-43	Löst huvud	6,1	12,4				16 mm	55,-
2-5Ö	Löst huvud	7	14				18 mm	110,-
2-6	Löst huvud	6,5	12				16 mm	75,-
3-52Ö	Huvud golv	7,5	16,5				18 mm	160,-
4-16V	Bog	7,5	17	26,5			18 mm	135,-
4-29H	Bog	7,6	16,5	25,4			18 mm	135,-
4-153	Bog	7	14	30			18 mm	135,-
4-155	Hals	8,5	16	32			18 mm	135,-
4-215Ö	Bog, öppet gap	7,5	17	26,5			18 mm	170,-
4-219	Bog	8	17	27,5			18 mm	135,-
5-41V	Stående, lågt huvud	7	17		74	43	18 mm	135,-
5-42	Stående, sträckt hals	6,5	16		71	41	16 mm	135,-
5-43	Sittande	6,5	16		74	44	16 mm	135,-
5-44H	Stående	7	15,5		63	39	18 mm	135,-
5-46V	Stående	6,5	14		58	37	16 mm	135,-
5-47V	Stående	7	15		65	40	18 mm	135,-
5-48H	Stående	5	9,5		43	26	14 mm	120,-
5-49V	Sittande	5	9,5		43	26	14 mm	120,-
5-49H	Sittande	5	9,5		43	26	14 mm	120,-
5-50H	Stående	5,5	12		54	33	14 mm	135,-
5-52V	Stående	8	17		74	47	18 mm	135,-
5-52H	Stående	8	17		74	47	18 mm	135,-
5-90V	Sittande	6	13,6		61	43	16 mm	135,-
5-91V	Liggande	6	14		64	42	16 mm	135,-
6-12V	Liggande	7,5	17		71	42,5	18 mm	400,-
6-17H	Stående	7,5	16,8		74,8	42	18 mm	400,-
6-18V	Stående högt fram	7,9	17		77,5	41,5	18 mm	400,-
6-20V	Stående	7,3	16		69	39	18 mm	400,-
6-21H	Sittande	7,6	17		74	42,5	18 mm	400,-
6-39H	Hoppande □	6,5	16		74	38	16 mm	400,-
6-40H	Liggande	7	16,5		73	39	18 mm	400,-
6-41V	Stående, lågt huvud	7	17		74	43	18 mm	400,-
6-42	Stående, sträckt hals	6,5	16		71	41	16 mm	400,-
6-43	Sittande	6,5	16		74	44	16 mm	400,-
6-44H	Stående	7	15		63	39	18 mm	400,-
6-45V	Springande	6,5	16		71	44	16 mm	400,-
6-90V	Sittande	6	13,5		61	43	16 mm	400,-
6-91V	Liggande	6	14		64	42	16 mm	400,-
6-101V	Stående, höjt huvud	7,3	15		63	41,5	18 mm	400,-
6-102H	Sittande	8	16		75	41	18 mm	400,-
6-140H	Rävunge, stående	4,8	13,5		50	29,5	12 mm	275,-
6-165	Hoppande	8	16	22	78	38	18 mm	400,-
6-166	Liggande	7,5	16,5	26	78	48	18 mm	400,-
13-2	Svans							75,-



1-21



1-22



1-43



1-3



1-24



2-6



2-5Ö

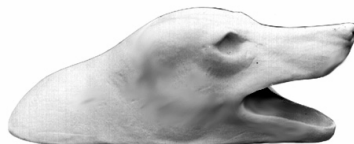

3-52Ö rug



4-16



4-153



4-215Ö



4-29H



4-219



4-155



5-49H



5-49V



5-48H



5-46V



5-90V



5-50H



5-44V



5-47V



5-91V liggande



5-42



5-52H

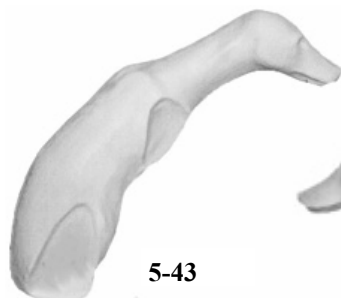

5-43



5-52V



5-41V



Nr. 4-16

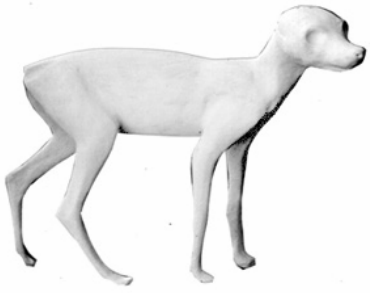

6-140H

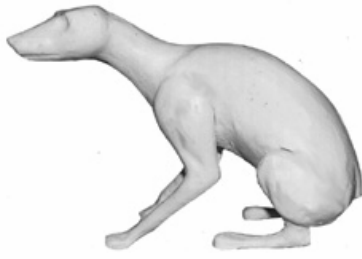

6-90V

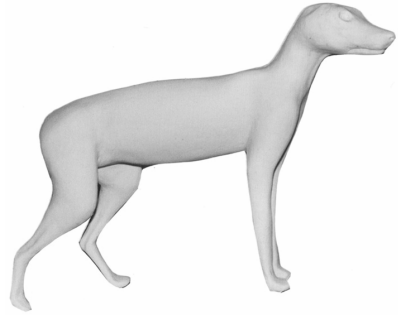

6-44H



6-101V

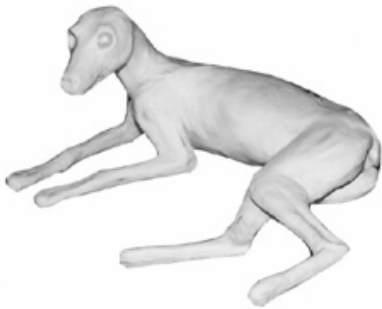

6-91V

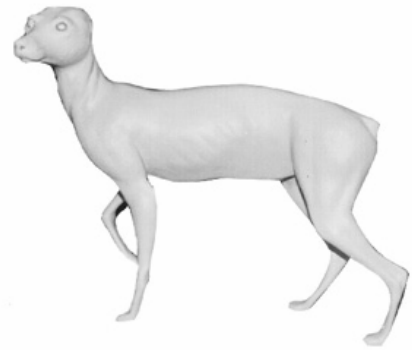

6-20V

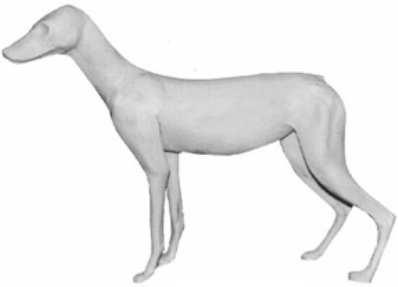

6-42



6-45V



6-43

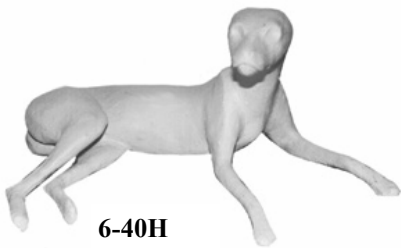

6-40H

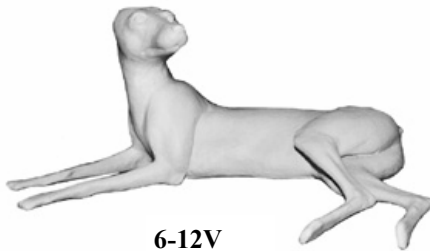

6-12V



6-166

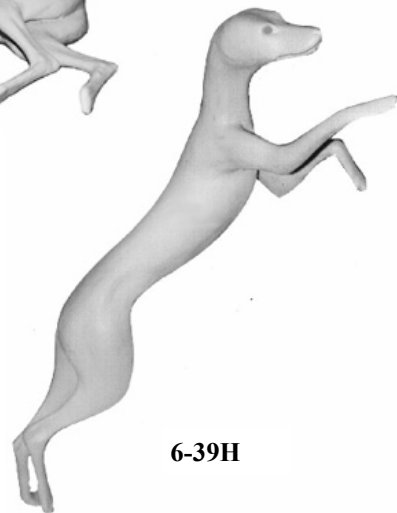

6-39H



13-2 svans flexi

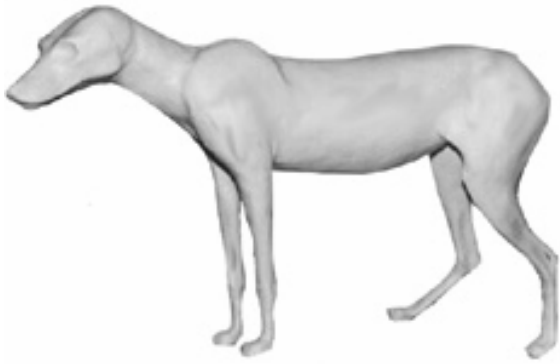

6-41V



6-21H

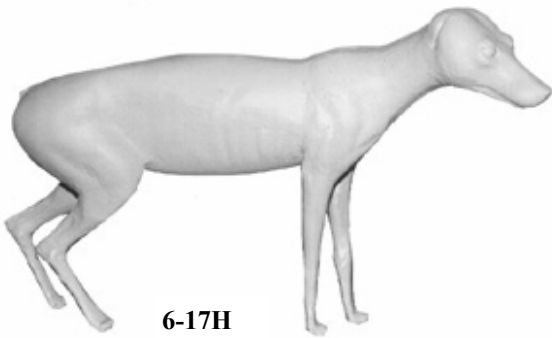

6-17H

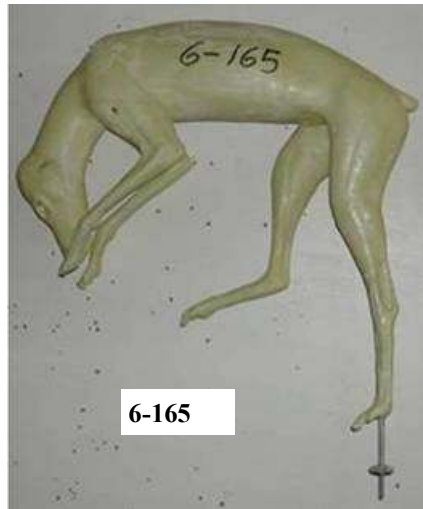

6-165



6-102H

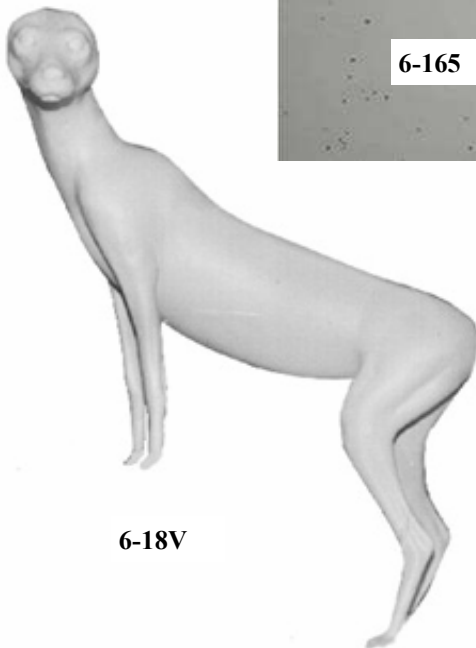

6-18V



6-102H

**Fjällräv/Naali/Arctic fox/Eisfuchs
(Alopex lagopus)**

		A	B	C	D	E	Ögon/Eye	Pris/Price
5-109(1)	Kropp sittande	6,5	14	20	67	37	16 mm	135,-
6-196(2)	Stående	5,5	14	18	62	35	16 mm	400,-

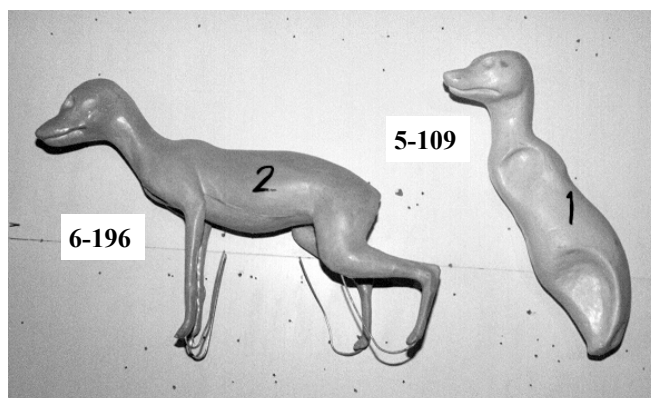

**Mårdhund/Supikoira/Raccoondog/Marderhund
(Nyctereutes procyonoides)**

1-50(5)	Huvud	5,7	13				12 mm	75,-
6-103V	Stående	5,7	14		57,5	46	12 mm	430,-
6-197H(1)	Stående	5,5	12	23	56	39	12 mm	405,-
6-198(2)	Stående	5,5	13	24	71	48	14 mm	430,-
6-199V(3)	Stående	6	13,5	26	70	48	14 mm	430,-
6-200H(4)	Stående	5	12,5	24,5	63	42	12 mm	430,-

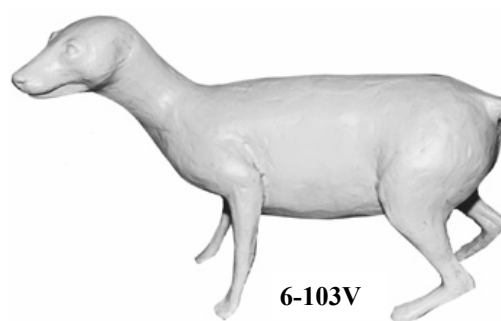
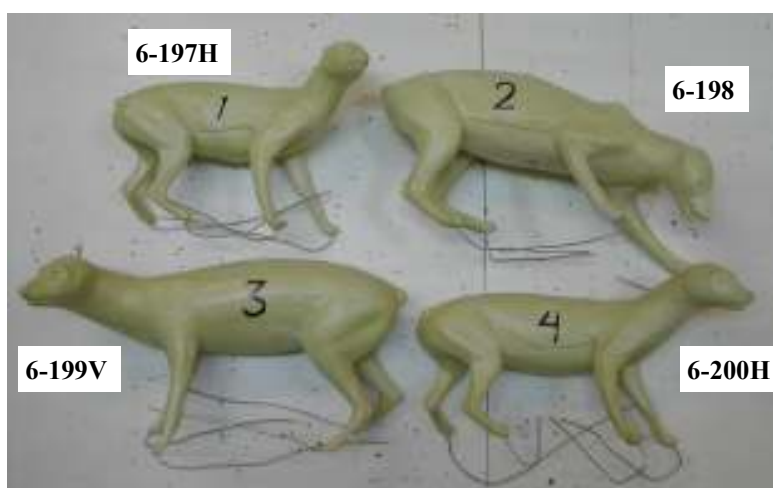

Nr 5



nytt

**Bäver/Majava/Beaver/Biber
(Castor fiber)**

		A	B	C	D	E	Ögon/Eye	Pris/Price
1-45	Löst huvud	4,5	11				12 mm	75,-
1-46	Löst huvud	6,5	14				13 mm	75,-
3-51	Huvud golv	6,5	15,5				13 mm	135,-
3-55Ö(7)	Huvud för golv	7	17				13 mm	135,-
3-56(15)	Huvud för golv	6	15				12 mm	135,-
5-110(13)	Halv för vägg	5	14	36			13 mm	250,-
6-35H	Simmande	□ 6,5	14		67	74	13 mm	430,-
6-52H	Sittande	4,5	14		61,5	58,5	12 mm	380,-
6-53	Sittande	6	14		77	75	13 mm	430,-
6-54V	Stående	6	14		77	75	13 mm	430,-
6-55H	Stående	6,5	16		81	85,5	14 mm	430,-
6-100H	Sittande	7	15		80	73	13 mm	430,-
6-136	Stående med svans	6	15,5		79	93,5	14 mm	430,-
6-201H(1)	Sittande	7	16	38	79	81	13 mm	430,-
6-202H(2)	Sittande	□ 4,5	12	30	59	55	12 mm	280,-
6-203V(3)	Stående	4,5	10	22	45	44	12 mm	230,-
6-204(4)	Sittande	7	16	35	75	64	13 mm	430,-
6-205(5)	Sittande	7	16,5	37	70	67	13 mm	430,-
6-206H(6)	Sittande	5,5	14	36,5	77	82	13 mm	430,-
6-207H(8)	Sittande	5,5	15	37	83	95	14 mm	430,-
6-208H(14)	Sittande 11 kg	5	13	31	72	64	12 mm	380,-
13-1	Svans	27	11					150,-
13-4(9)	Bäversvans		Längd 32 cm (mjuk)					150,-
13-5(10)	Bäversvans		Längd 27 cm (mjuk)					150,-
13-6(11)	Bäversvans		Längd 22 cm (mjuk)					140,-
13-7(12)	Bäversvans		Längd 19 cm (mjuk)					140,-

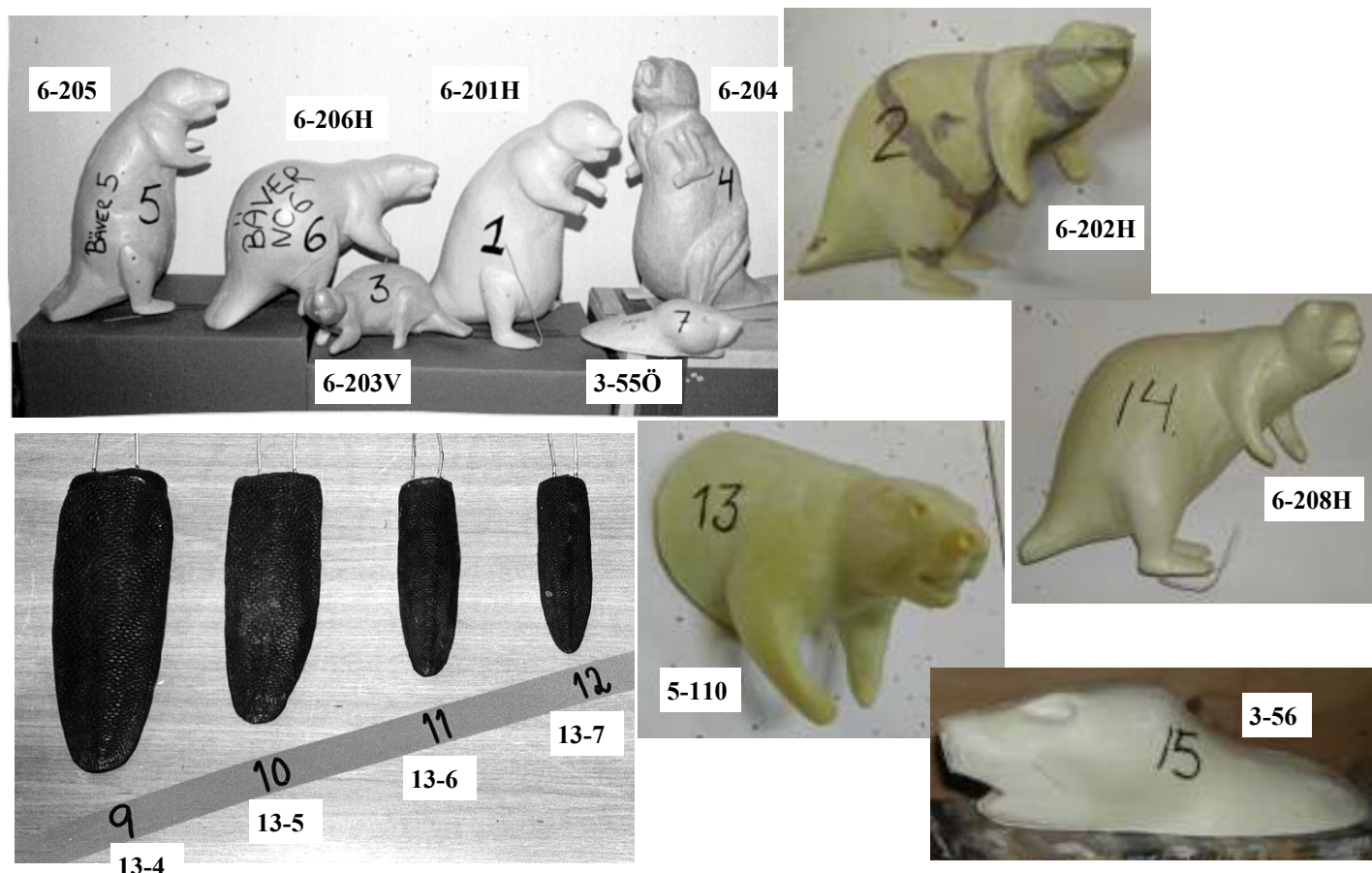

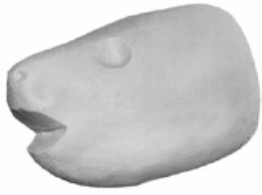

1-45



1-46



3-51 golv



6-52H

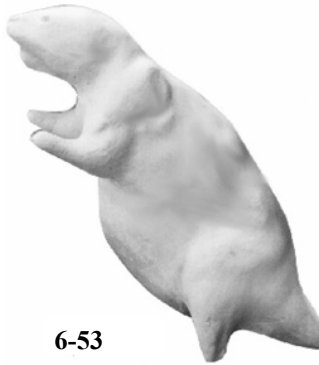

6-53

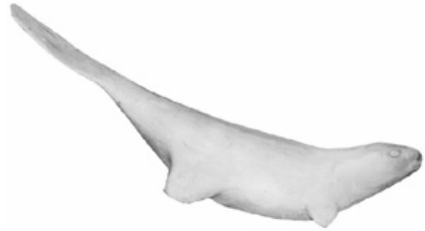

6-35 simmande



6-54V

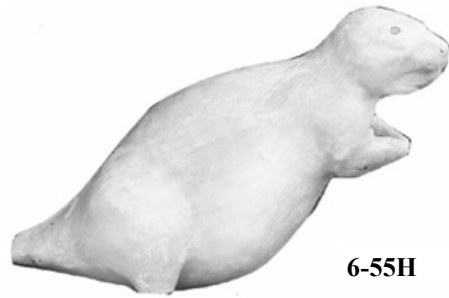

6-55H



6-136



Svans 6-55H flexi



6-100H

**Grävling/Mäyrä/Bagder/Dachs
(Meles meles)**

		A	B	C	D	E	Ögon/Eye	Pris/Price
1-4	Löst huvud	6,2	15,5				13 mm	75,-
1-27	Löst huvud	4,5	9,5				12 mm	60,-
1-28	Löst huvud	5,5	11,5				13 mm	60,-
1-29	Löst huvud	5,5	13				13 mm	70,-
1-30	Löst huvud	6	16				13 mm	70,-
1-51(13)	Löst huvud	6	14	24			13 mm	75,-
2-2Ö(14)	Löst huvud	□						75,-
3-25	Huvud golv	6	14				13 mm	135,-
3-57Ö(9)	Huvud för golv	6	13				13 mm	135,-
4-28V	Huvud med hals-bog	6,2	15,5	28			13 mm	135,-
4-127	Huvud med hals	6	14	33			13 mm	135,-
4-214Ö	Huvud med hals-bog	5,5	14	31,5			13 mm	140,-
4-352(7)	Bog	6,5	13	34			13 mm	135,-
4-353Ö(8)	Bog	6	13	30			13 mm	135,-
4-354(20)	Bog	6	14,5	30			13 mm	135,-
4-355(2)1	Bog	5	14	28			13 mm	135,-
5-53H	Stående höger	4,5	11		44	28	12 mm	130,-
5-54V	Stående vänster	6	14		60	54	13 mm	135,-
5-111V(1)	Kropp	6	11	28	54	52	12 mm	130,-
5-112(2)	Kropp	6	11	28	54	52	12 mm	130,-
5-113(3)	Kropp	6,5	13	34	62	57	13 mm	135,-
5-114(4)	Kropp	6,5	13	34	62	57	13 mm	135,-
5-115(5)	Kropp	6,5	13	35	69	61	13 mm	150,-
5-116(6)	Kropp	6,5	13	35	69	61	13 mm	150,-
5-117H(10)	Kropp unge	4,5	10	22	52	36	12 mm	120,-
5-118V(11)	Kropp unge	4,5	10	21	50	32	12 mm	120,-
5-119(15)	Kropp	6	13	30	75	58	13 mm	150,-
5-120H(17)	Kropp unge	5	12	16,5	47,5	28,5	12 mm	120,-
6-1H	Stående	5,5	16		71	55	13 mm	390,-
6-2V	Stående hög fram	5,3	15		59	39	13 mm	390,-
6-6V	Stående hög fram	6	16		77	62	13 mm	390,-
6-15H	På bakben	5,8	14,3		68,5	45,5	13 mm	390,-
6-16H	Stående	6,3	15,3		71	58,5	13 mm	390,-
6-48V	Stående	5,5	13		60	49	13 mm	390,-
6-49V	Stående	5,5	13		60	51	13 mm	390,-
6-209H(12)	Unge stående	5	11	20	48	35	12 mm	265,-
6-210Ö(16)	Stående	6,5	15	32	76	60	13 mm	390,-
6-211(18)	Stående	6	14,5	31	71	57	13 mm	390,-
6-212V(19)	Stående	5	14	29	66	56	13 mm	390,-
6-301	Stående	5,5	15	30	71	63	13 mm	390,-



1-27



1-29



1-30

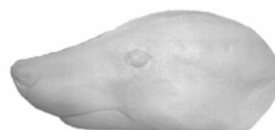

1-4

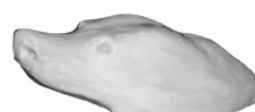

3-25 rug

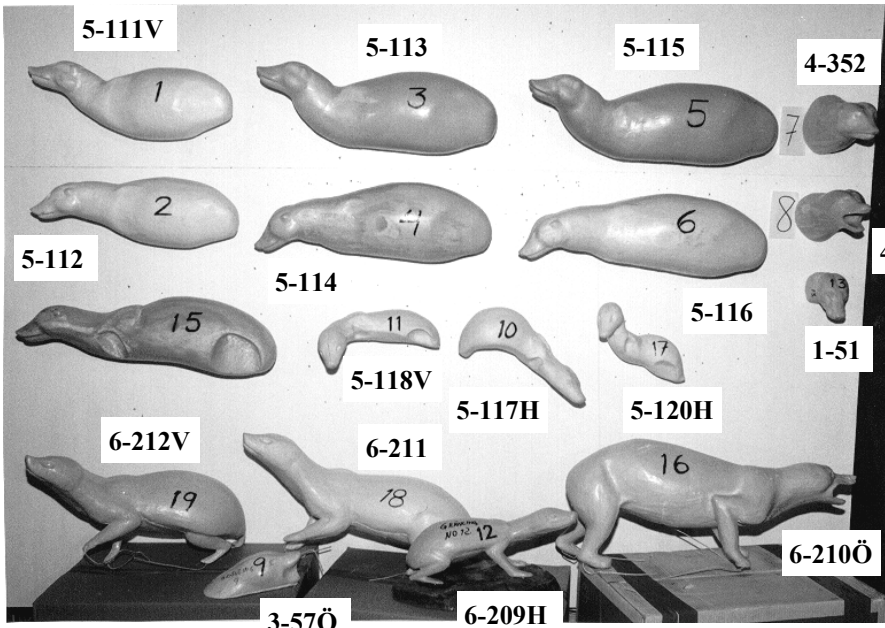

4-127



4-28V

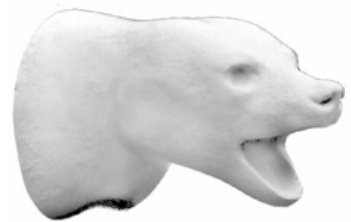

4-214Ö

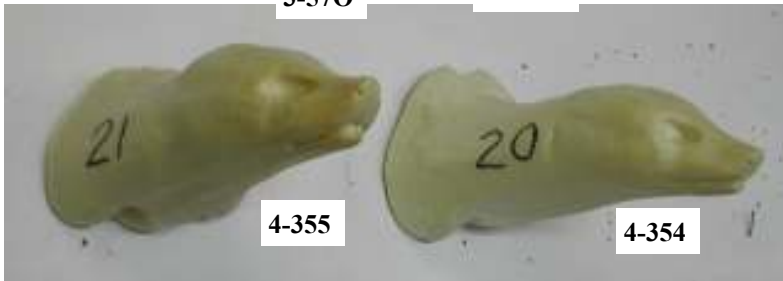

5-53H



5-54V

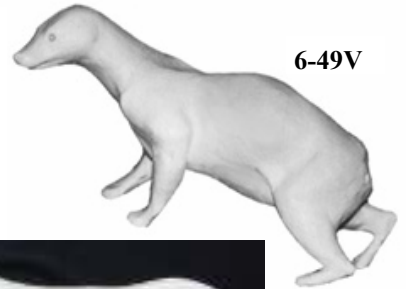

6-49V



6-15H

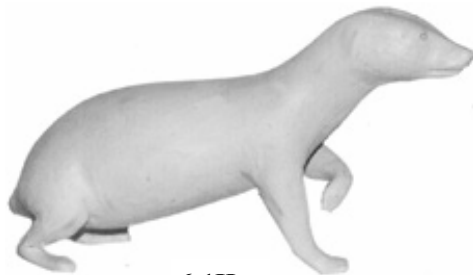

6-1H

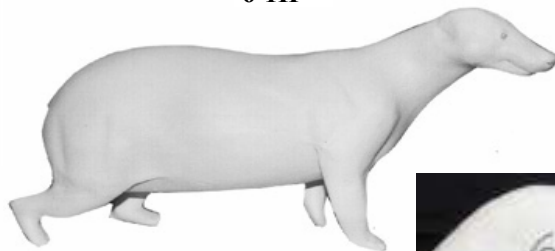

6-16H

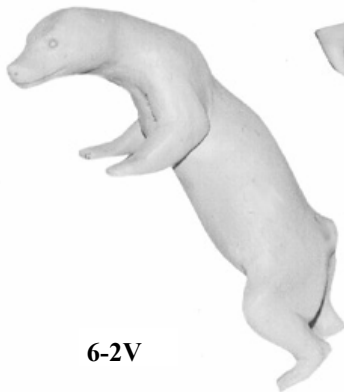

6-2V



6-48V

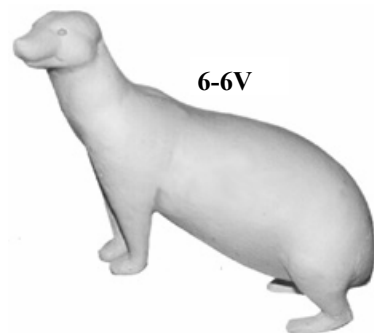

6-6V

**Skogshare-Fälthare/Metsäjänis-Rusakko/Arctic & Brown hare/Feld hase
(Lepus timidus-Lepus-Europaeus)**

		A	B	C	D	E	Ögon/Eye	Pris/Price
1-33	Löst huvud	3,3	6,5				12 mm	50,-
1-34	Löst huvud	5,5	10				18 mm	70,-
1-6 M		5,7	10,5				18 mm	70,-
4-24	Huvud med hals-bog	5,7	10,5	16			18 mm	120,-
4-356(2)	Bog	5	10	17			18 mm	130,-
4-357(11)	Bog (unge)	3,5	7	9,5			12 mm	110,-
5-51V	Sittande	5,5	11		57	37	18 mm	145,-
5-121(1)	Kropp sittande	5	10	17	55	37	18 mm	145,-
5-122(3)	Kropp sittande	5,5	10,5	17	61	45	18 mm	145,-
5-123V(5)	Kropp unge liggande	3	7	8	37	23	14 mm	85,-
5-124H(6)	Kropp unge sittande	3	7	9	35	21,5	14 mm	85,-
6-14	Sittande	5	10		56,5	34	18 mm	355,-
6-51V	Sittande	5,5	11		57	37	18 mm	355,-
6-213(4)	Stående	6	12	16,5	53	39	18 mm	355,-
6-214V(7)	Sittande	5	10	16,5	59	38	18 mm	355,-
6-215(8)	Hängande (död)	5	10	17	58	38	18 mm	355,-
6-216V(9)	Springande	5	10	14,5	54	35,5	18 mm	400,-
6-217V(10)	Springande	5,5	10,5	13,5	61,5	40	18 mm	400,-

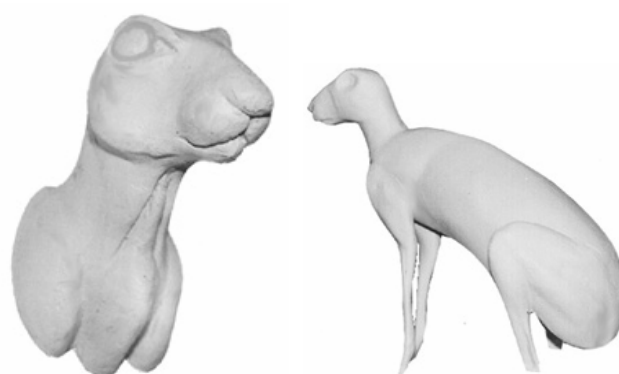
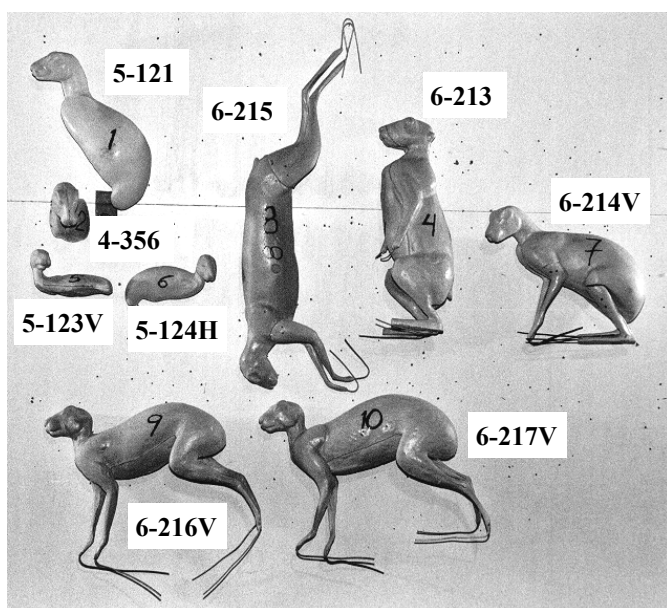

4-24

6-14



1-33

1-34

1-6



5-51V

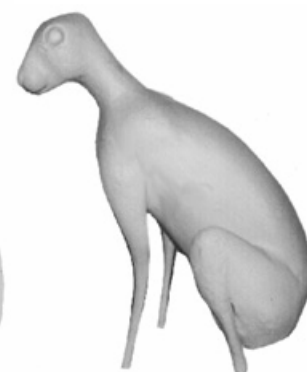

6-51V



Brown Hare 6-217V



Brown Hare 4-356

Vildkanin/Villikaniini/Rabbit/Wildkaninchen (*Oryctolagus cuniculus*)

		A	B	C	D	E	Ögon/Eye	Pris/Price
1-35	Löst huvud	5	8				14 mm	60,-
5-81H	Sittande	4,5	8		40	33	14 mm	145,-
5-125(1)	Kropp sittande	5	9	16	45	32	14 mm	145,-
5-126(3)	Kropp vilande	4,5	9	12,5	44	32	14 mm	145,-
5-127(4)	Kropp upprätt	4,5	9	11,5	44	30	14 mm	145,-

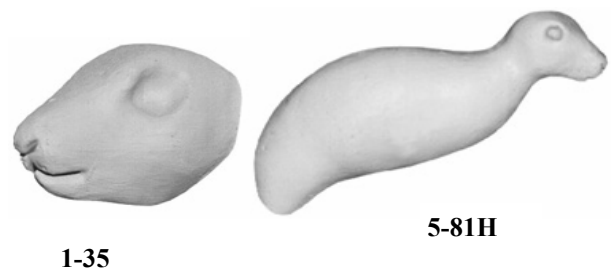
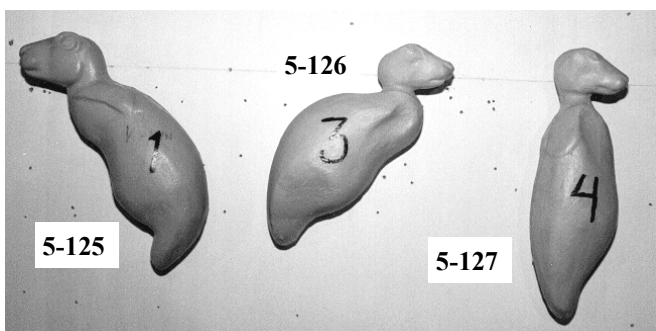

Bisamråtta/Piisami/Muskat/Bisamratte (*Ondatra zibethica*)

5-102	Kropp	2,5	6,5	17	33,5	32	10 mm	110,-
5-128(2)	Kropp	3	6	16	32	30	10 mm	110,-
5-129H(3)	Kropp	2,7	8	20	31	31	10 mm	110,-
6-128(1)	Stående	3	7	17	34	28	10 mm	130,-



6-218



5-128



5-129H



Möss/Mouses/Mause

		A	B	C	D	E	Ögon/Eye	Pris/Price
Mus, Gorestmus, Forestmouse, Waldmaus (<i>Apodemus</i>)								
5-86	Sittande	1,2	2,5		10,5	9,5	3 mm	40,-
5-89	Stående	1	2		8	7,5	3 mm	40,-
5-87	Stående	1,5	2,5		10	9,5	3 mm	40,-
Näbbmus, Sherewmouse, Waldspitsmaus (<i>Sorex</i>)								
5-99	Stående	8	1,5		5,5	5,5	3 mm	40,-
Råtta								
5-198	Stående	2,4	4		27	21,5	5 mm	60,-
5-199	Stående	2,4	4,5		21	17,5	5 mm	60,-
Sork, Myyrä, Field-Mouse, Wuhlmaus (<i>Microtus</i>)								
5-88	Stående	1	2,2		10	9	3 mm	40,-
5-98	Stående	2	4		18	18	3 mm	40,-
Lämmel, Lemming, Lemming (<i>Lemmus Lemmus</i>)								
5-82	Stående	1,2	2,7		11,5	11	3 mm	50,-
5-83	Stående	1,3	3		13	12	3 mm	50,-
Mullvad, Maamyrrä, Mole, Maulwurf (<i>Talpa Europaea</i>)								
5-97	Liggande	2,3	3,5		15	14	3 mm	40,-

NÄBBMUS *Sorex*
Shrewmouse, Waldspitsmaus

5-99

SORK *Microtus*
Fiel-dmause, Wuhlmaus

5-88

MUS *Apodemus*
Forestmouse, Waldmaus

5-89

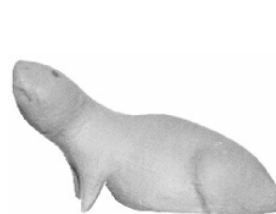
LÄMMEL *Lemmus*
Lemming

5-82V

MULLVAD *Talpa*
Maamyrrä, Mole, Maulwurf

5-97



5-98



5-86



5-87



5-83V

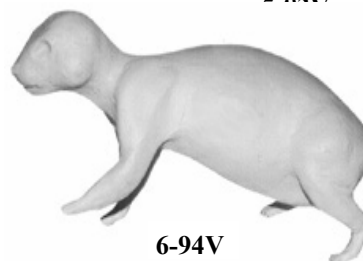

6-94V

**Murmeldjur/Marmotm/Murmeltier
(*Marmota Marmota*)**

6-94V	Stående	3	11		53	39	12 mm	350,-
-------	---------	---	----	--	----	----	-------	-------

**Igelkott/Siili/Hedgehog/Igel
(Erinaceus europaeus)**

		A	B	C	D	E	Ögon/Eye	Pris/Price
5-92	Stående	2,5	5,5		26	28	7-8 mm	80,-
6-36	Stående	3,1	6,5		33	36,5	7-8 mm	110,-
6-219(1)	Stående	3,5	7	18	35	37	7-8 mm	110,-
6-220V(2)	Stående	3	6	17	32	34	7-8 mm	110,-

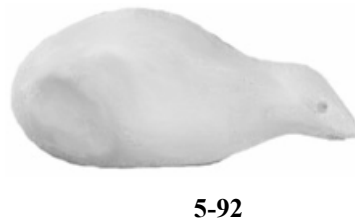
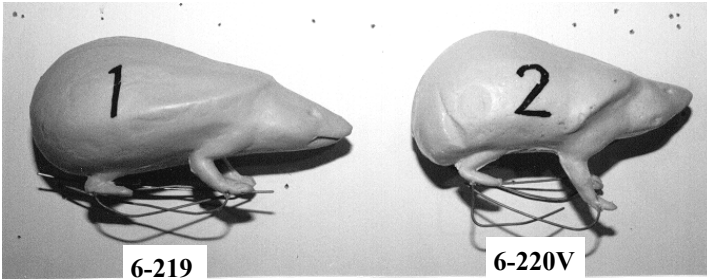

5-92



6-36

**Iller/Hilleri/Polecat/Iltis
(Mustela Putorius)**

5-130V(1)	Stående	3,2	7,5	18	45	25	8 mm	80,-
-----------	---------	-----	-----	----	----	----	------	------

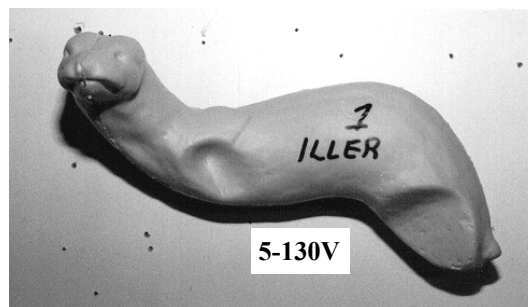

**Mård/Näätä/Pine marten/Baumarder
(Martes martes)**

		A	B	C	D	E	Ögon/Eye	Pris/Price
1-1	Löst Huvud	3,5	9,5				10 mm	35,-
1-2	Löst Huvud	3,1	8,4				10 mm	35,-
1-19	Löst Huvud	3	8				10 mm	35,-
1-20	Löst Huvud	4	8,5				10 mm	35,-
1-53(16)	Huvud (hona)	3,5	9				10 mm	35,-
1-54(17)	Huvud (hane)	3,5	9,8				10 mm	35,-
1-55(18)	Huvud (hane)	3,5	9				10 mm	35,-
2-3Ö	Löst Huvud	3,3	8				10 mm	60,-
2-4Ö	Löst Huvud	4	9				10 mm	60,-
5-1V	Stående	3	8		46	21,5	10 mm	80,-
5-2H	Stående	3,5	8,5		50	25,5	10 mm	80,-
5-3V	Stående	4	9		50,5	25,5	10 mm	80,-
5-5V	Stående	3,4	9,3		50	24	10 mm	80,-
5-8V	Klättrande	3,5	9,5		53	24,5	10 mm	80,-
5-9H	Klättrande	2,9	8		47,5	22,5	10 mm	80,-
5-35V	Stående	2,8	8		42	23	10 mm	80,-
5-35H	Stående	2,8	8		42	23	10 mm	80,-
5-36H	Stående på bakben	2,8	8		42	23	10 mm	80,-
5-37H	Stående krum	2,8	8		42	23	10 mm	80,-
5-38V	Stående	3,8	9,5		46	23	10 mm	80,-
5-38H	Stående	3,8	9,5		46	23	10 mm	80,-
5-40V	Stående	3,3	9,5		49	25	10 mm	80,-
5-131(1)	Stående	3	9	15,5	49	24	10 mm	80,-
5-132(2)	Stående	3	9	15,5	49	24	10 mm	80,-
5-133(3)	Stående krum	3	9	15,5	46	24	10 mm	80,-
5-134(4)	Stående upprätt	3	9	16	45	22	10 mm	80,-
5-135V(5)	Stående	3	9	14	45	21	10 mm	80,-
5-136V(6)	Stående krum	3	9	14	49,5	19,5	10 mm	80,-
5-137H(7)	Stående krum	3	8,5	15	48	20	10 mm	80,-
5-138H(8)	Klättrar ned	3	9	15	47	19,5	10 mm	80,-
5-139(9)	Stående upprätt	3	9	15	47	20	10 mm	80,-
5-140V(10)	Stående	3,5	9,5	17	50	26	10 mm	80,-
5-141H(11)	Stående	3,5	8,5	16	50	24	10 mm	80,-
5-142V(12)	Stående	3	8	14,5	44	21	10 mm	80,-
5-200H	Stående	2,8	8		45	23	10 mm	80,-
6-132V	Stående	3,2	8,5		45	24	10 mm	150,-
6-145V	Stående, smygande	3,5	8		46	20,5	10 mm	150,-
6-146H	Stående, hög fram	3,5	9		44	23	10 mm	150,-
6-221V(13)	Stående	3	8	14	45	21,5	10 mm	150,-
6-222V(14)	Sittande på bakben	3,5	9,5	17	50,5	26	10 mm	150,-
6-223H(15)	Stående	4	9	16,5	49,5	24	10 mm	150,-
6-224V(20)	Sittande på bakben	3,5	8,5	14	43,5	21	10 mm	150,-
6-225(21)	Klättrar nedåt	3,5	9,5	16	47	25,5	10 mm	150,-
6-226V(22)	Stående	3,5	8	14	43	22	10 mm	150,-
6-227V(23)	Stående	4	9	16,5	48	25	10 mm	150,-
6-228H(24)	Sittande på bakben	4	9,5	16	50	25	10 mm	150,-
6-229V(25)	Sittande på bakben	3,5	9	13	45	22	10 mm	150,-
6-230(26)	Står mot stam	3,5	9	18	51	27	10 mm	150,-

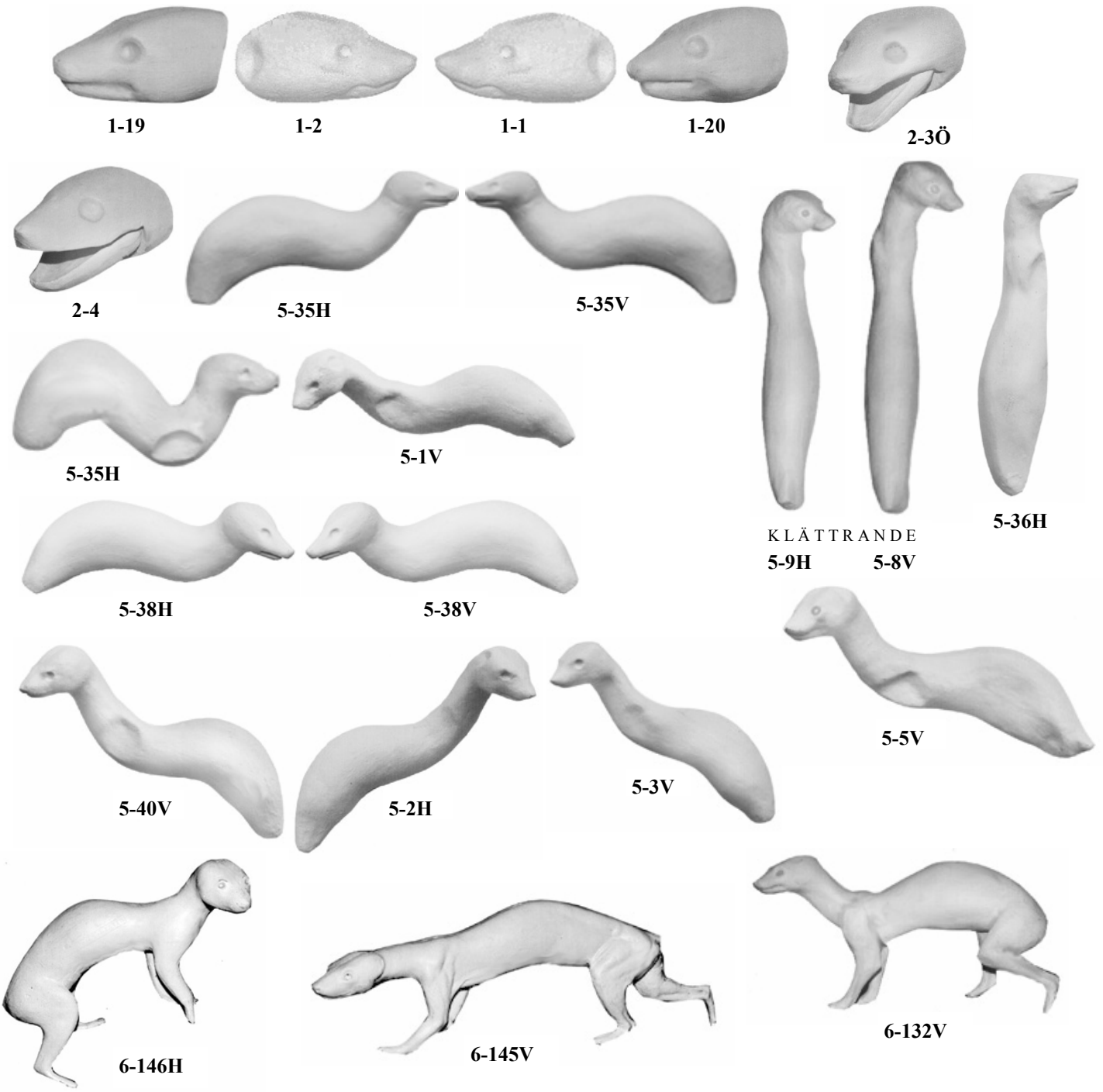
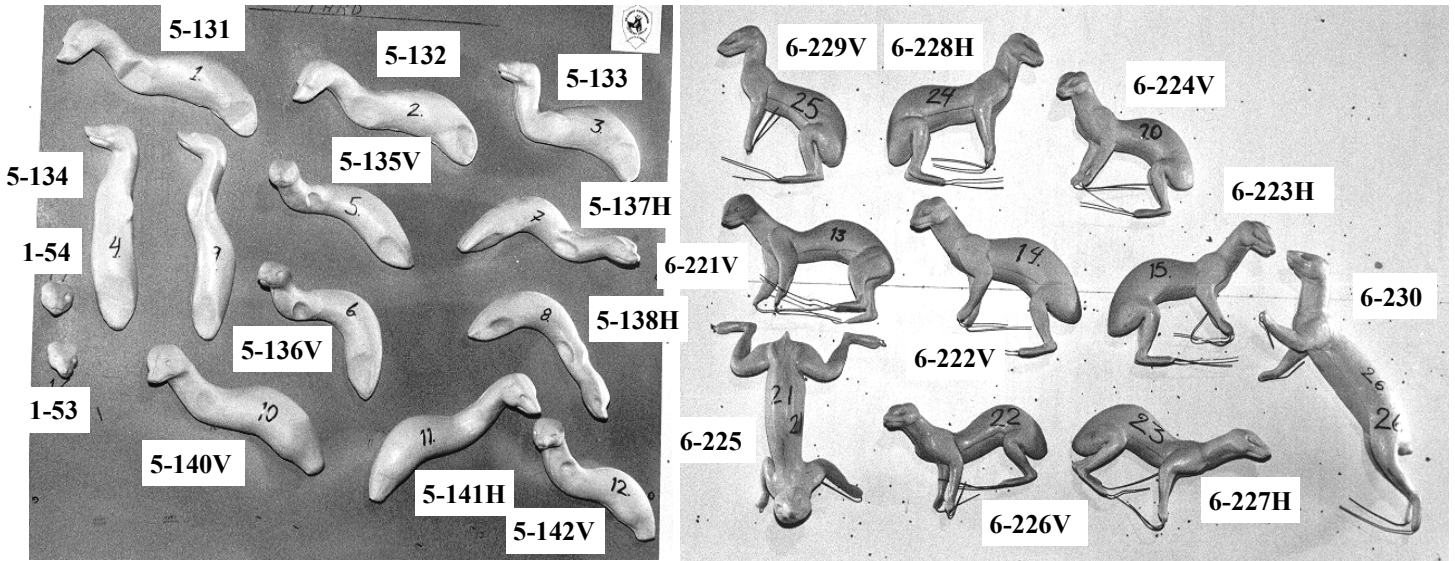



Mård nr 6-227H



Mård nr 6-224V

**Vessla/Isolumikko/Weasel/Mauswiesel
(Mustela nivalis)**

		A	B	C	D	E	Ögon/Eye	Pris/Price
5-143(1)	Stående upprätt	1,5	4	7	20	9	4-5 mm	55,-
5-144V(2)	Stående	1,5	4	6,5	20	9	4-5 mm	55,-
5-145V(3)	Stående krum	1,5	4	6,5	18,5	9	4-5 mm	55,-
5-146H(4)	Stående	1,5	4	6,5	20	9	4-5 mm	55,-
5-147V(5)	Stående	1,2	4	8	23	10	4-5 mm	55,-
5-148(6)	Stående upprätt	1,2	4	7,2	21	9,5	4-5 mm	55,-
5-149(7)	Stående upprätt	1	3,5	6,5	16,5	8	4-5 mm	55,-
5-150H(8)	Stående krum	1	3	6	15	8	4-5 mm	55,-
5-151V(9)	Stående krum	1	3	6	16	8	4-5 mm	55,-
5-152(10)	Stående	1	3	6	15,5	8	4-5 mm	55,-
5-153(11)	Stående	1,1	3,5	8	18,5	10	4-5 mm	55,-

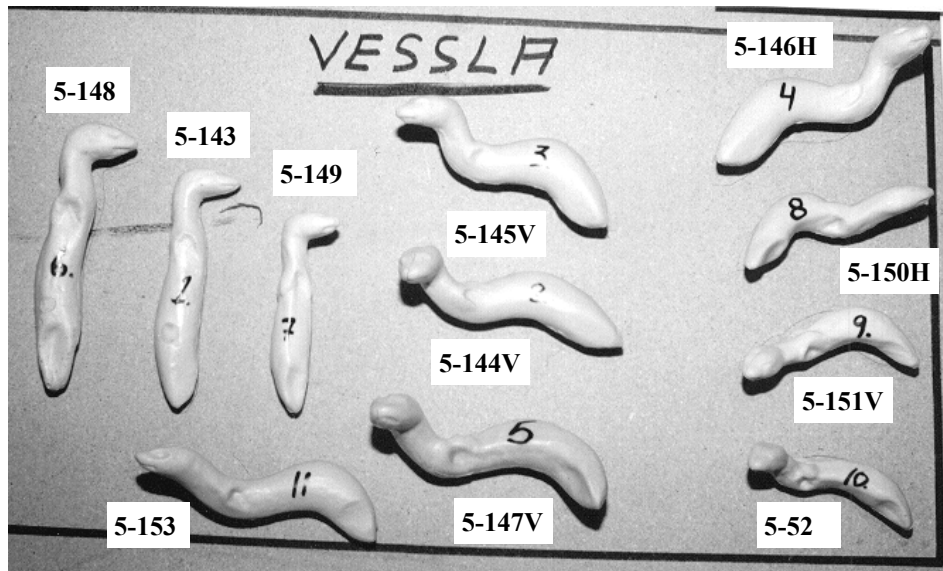

Hermelin/Kärppä/Stoat/Hermelin
(*Mustela erminea*)

		A	B	C	D	E	Ögon/Eye	Pris/Price
5-154(1)	Stående	2	5	9	27	13,5	5-6 mm	55,-
5-155(2)	Stående upprätt	2	5	9	26	13	5-6 mm	55,-
5-156H(3)	Stående	1,5	5,5	9,5	27,5	14	5-6 mm	55,-
5-157V(4)	Stående	1,5	5	9	25	13	5-6 mm	55,-
5-158H(5)	Stående	1,5	4,5	8,5	26	12,5	5-6 mm	55,-
5-159V(6)	Stående	1,2	4	8	22	11	5-6 mm	55,-
5-160H(7)	Stående	1,5	5	10	27	15	5-6 mm	55,-
5-161(8)	Stående upprätt	2	5	8,5	27	12	5-6 mm	55,-
5-162H(9)	Stående	2	5	9	29	12	5-6 mm	55,-
5-163H(10)	Stående	1,7	4,5	9,5	26	12	5-6 mm	55,-
5-164(11)	Smygande	1,8	4,5	8,5	29	13	5-6 mm	55,-
5-165(12)	Stående	1,2	3,8	8	22	12	5-6 mm	55,-

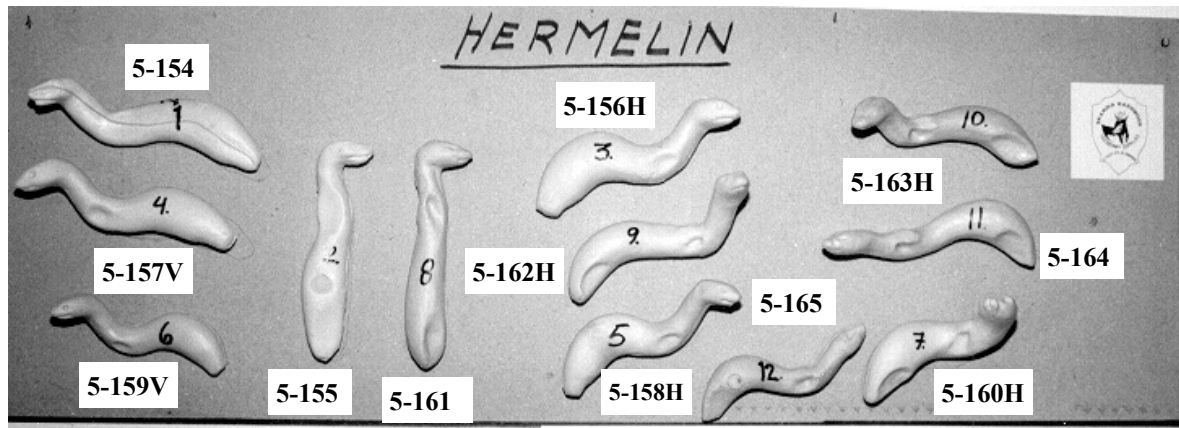

**Hermelin/Kärppä/Stoat/Hermelin
(Mustela erminea)**

		A	B	C	D	E	Ögon/Eye	Pris/Price
1-11	Löst huvud	1	3				5-6 mm	30,-
1-12	Löst huvud	1,3	3,5				5-6 mm	30,-
1-13	Löst huvud	1,5	4				5-6 mm	30,-
1-15	Löst huvud	1,6	5				5-6 mm	30,-
1-14	Löst huvud	1,6	5,5				5-6 mm	30,-
5-6V	Stående på bakben	1,2	4,4		22,6	10,5	5-6 mm	55,-
5-7V	Stående	1,2	4,4		22,6	11	5-6 mm	55,-
5-15V	Stående	1,4	5		25,5	13	5-6 mm	55,-
5-16H	Stående	1,5	5		26	12	5-6 mm	55,-
5-17V	Stående	1	4,5		21	10,7	5-6 mm	55,-
5-18H	Stående	1,3	5,5		27,5	14,2	5-6 mm	55,-
5-55V	Stående	1	3		15	8,3	5-6 mm	55,-
5-56H	Stående på bakben	1	3		16	8	5-6 mm	55,-
5-56V	Stående på bakben	1	3		16	8	5-6 mm	55,-
5-57V	Stående	1	3		15	9	5-6 mm	55,-
5-57H	Stående	1	3		15	9	5-6 mm	55,-
5-58V	Stående	1,2	3,5		17	9,5	5-6 mm	55,-
5-58H	Stående	1,2	3,5		17	9,5	5-6 mm	55,-
5-59V	Stående på bakben	1,2	3,5		18	9,5	5-6 mm	55,-
5-59H	Stående på bakben	1,2	3,5		18	9,5	5-6 mm	55,-
5-60H	Stående	1,2	3,5		17	10	5-6 mm	55,-
5-61H	Stående	1,3	4,3		22	12	5-6 mm	55,-
5-62V	Stående på bakben	1,3	4,3		23	11,5	5-6 mm	55,-
5-62H	Stående på bakben	1,3	4,3		23	11,5	5-6 mm	55,-
5-63V	Stående	1,3	4,3		22	12,5	5-6 mm	55,-
5-63H	Stående	1,3	4,3		22	12,5	5-6 mm	55,-
5-64V	Stående	1,4	4,5		23	11,5	5-6 mm	55,-
5-64H	Stående	1,4	4,5		23	11,5	5-6 mm	55,-
5-67V	Stående på bakben	1,4	4,5		23	11	5-6 mm	55,-
5-67H	Stående på bakben	1,4	4,5		23	11	5-6 mm	55,-
5-68H	Stående	1,4	4,5		23	11,5	5-6 mm	55,-
5-69V	Stående	1,5	5,5		25	12	5-6 mm	55,-
5-70V	Stående	1,2	4		20	10,5	5-6 mm	55,-
5-71	Stående	1,4	4,5		24	12	5-6 mm	55,-
5-72H	Stående	1,5	5,5		26	14	5-6 mm	55,-
5-73	Stående	1,5	5		26	13	5-6 mm	55,-
5-74H	Stående krum	1,6	5,5		27	12	5-6 mm	55,-
5-75V	Stående	1,5	5		24	13	5-6 mm	55,-
5-76V	Stående på bakben	1,5	5		25,5	12	5-6 mm	55,-
5-76H	Stående på bakben	1,5	5		25,5	12	5-6 mm	55,-
5-77V	Stående	1,5	5		24	13	5-6 mm	55,-
5-78V	Stående	1,6	5,5		26	14	5-6 mm	55,-
5-78H	Stående	1,6	5,5		26	14	5-6 mm	55,-
5-79V	Stående på bakben	1,6	5,5		26	13	5-6 mm	55,-
5-79H	Stående på bakben	1,6	5,5		26	13	5-6 mm	55,-
5-80V	Stående	1,6	5,5		26	14	5-6 mm	55,-
5-80H	Stående	1,6	5,5		26	14	5-6 mm	55,-



1-11

1-12

1-13

1-14

1-15

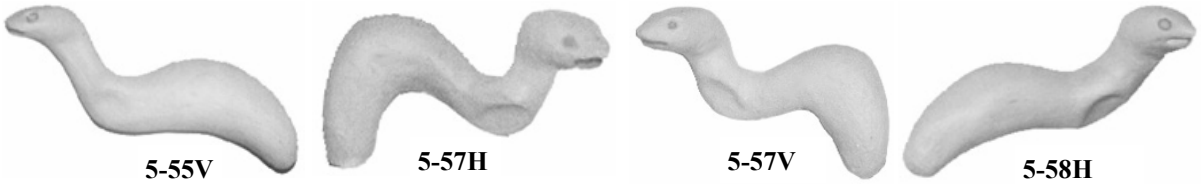

5-55V

5-57H

5-57V

5-58H



5-58V

5-60H

5-70V

5-7V



5-63V

5-61H

5-64H

5-64V



5-68H

5-71

5-77V

5-75V

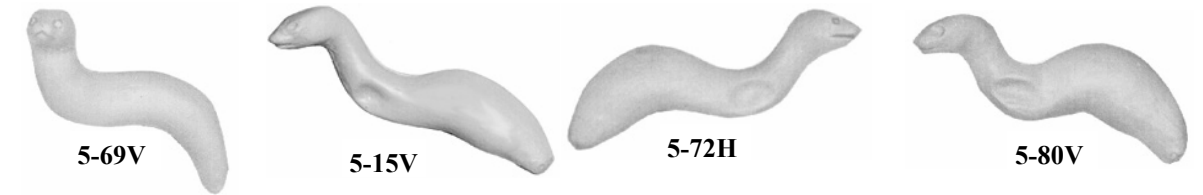

5-69V

5-15V

5-72H

5-80V

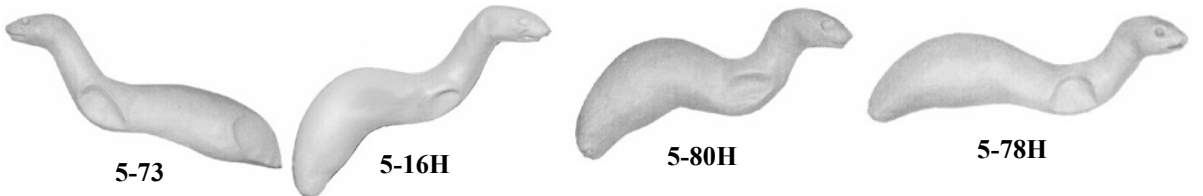

5-73

5-16H

5-80H

5-78H



5-78V

5-74H

5-18H



5-56V



5-59H



5-59V



5-6V



5-62H



5-62V



5-67H



5-67V



5-76H



5-76V



5-79H



5-79V

**Mink/Minkki/American mink/Mink
(Mustela vison)**

		A	B	C	D	E	Ögon/Eye	Pris/Price
1-7	Löst huvud	1,9	5,6				7-8 mm	35,-
1-8	Löst huvud	2,3	6,7				7-8 mm	35,-
1-25	Löst huvud	2,0	5,5				7-8 mm	35,-
1-26	Löst huvud	2,2	6,5				7-8 mm	35,-
1-40	Löst huvud	2,7	7,3				7-8 mm	35,-
1-56(22)	4 olika huvuden med hals	2,5-3	7-8	13-15			7-8 mm	140,-
5-10V	Stående	1,9	6,4		32,5	18	7-8 mm	80,-
5-11V	Stående	2,2	7,3		37	23,3	7-8 mm	80,-
5-12V	Stående	2,3	7,6		41	25,4	7-8 mm	80,-
5-13H	Stående på bakben							
	kraftigt höger	2	6,6		34	18	7-8 mm	80,-
5-14H	Stående på bakben	2	6,5		40,5	22	7-8 mm	80,-
5-19V	Stående	1,8	5		33	18	7-8 mm	80,-
5-19H	Stående	1,8	5		33	18	7-8 mm	80,-
5-20V	Stående	1,8	5		32	19	7-8 mm	80,-
5-20H	Stående	1,8	5		32	19	7-8 mm	80,-
5-21V	Stående	2,2	6,5		40	20	7-8 mm	80,-
5-21H	Stående	2,2	6,5		40	20	7-8 mm	80,-
5-22H	Stående	2,2	6,5		43	26	7-8 mm	80,-
5-23V	Stående	2	6		40	23	7-8 mm	80,-
5-24H	Stående krumm	2,2	6,5		45	26	7-8 mm	80,-
5-25V	Stående	2,2	6,5		43	26	7-8 mm	80,-
5-100H	Stående	2,9	9		47	27	7-8 mm	80,-
5-101H	Stående	2,9	9,3		51,5	31,5	7-8 mm	80,-
5-166(1)	Stående	2,5	7,5	14	44	20	7-8 mm	80,-
5-167(2)	Stående krum	2,5	7,5	14	43	20,5	7-8 mm	80,-
5-168(3)	Stående upprätt	2,5	7,5	14,5	43	19,5	7-8 mm	80,-
5-169-(4)	Stående upprätt	3	7,5	13	38,5	22	7-8 mm	80,-
5-170V(5)	Stående	3	7,5	14	35	21	7-8 mm	80,-
5-171H(6)	Stående	3	7	13	39	22	7-8 mm	80,-
5-172H(7)	Stående	2,5	7,5	15	44	21	7-8 mm	80,-
5-173V(8)	Stående	2,5	7,5	14	41,5	21	7-8 mm	80,-
5-174(9)	Stående upprätt	2,5	8	14	44	22	7-8 mm	80,-
5-175H(10)	Stående	2,5	7	15,5	42	22	7-8 mm	80,-
6-138H	Stående	2	8		38	17	7-8 mm	135,-
6-139H	Stående	2,5	8		43,5	26	7-8 mm	135,-
6-141	Stående	2,5	7,5		40	22	7-8 mm	135,-
6-147V	Stående på bakben	2,5	7,5		40	16,5	7-8 mm	135,-
6-231H(11)	Stående på bakben	2	6	12	32	15	7-8 mm	130,-
6-232V(12)	Stående	2,2	6,5	13,5	35	19	7-8 mm	130,-
6-233H(13)	Stående på bakben	2,5	7,5	15,5	42	21,5	7-8 mm	130,-
6-234H(14)	Stående	2,5	7,5	16	42	23,5	7-8 mm	130,-
6-235V(15)	Stående på bakben	2	7,5	14,5	39,5	20	7-8 mm	130,-
6-236H(16)	Stående	2	6	13,5	36	21	7-8 mm	130,-
6-237H(17)	Stående på bakben	2,5	8,5	17,5	48	27,5	7-8 mm	135,-
6-238H(18)	Stående	2,5	8,5	19,5	46	26	7-8 mm	135,-
6-239H(19)	Stående på bakben	3	8,5	18	54	31	7-8 mm	150,-
6-240H(20)	Stående	3	8,5	20	52	30	7-8 mm	150,-
6-241H(21)	Stående	2,5	7	13	36,5	20	7-8 mm	130,-
6-295H	Stående	2,5	80	13,5	40	21	7-8 mm	135,-

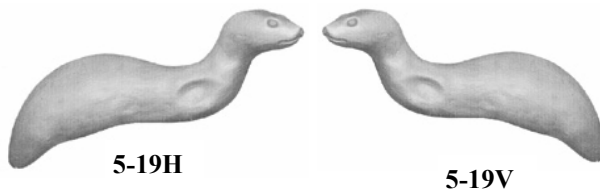
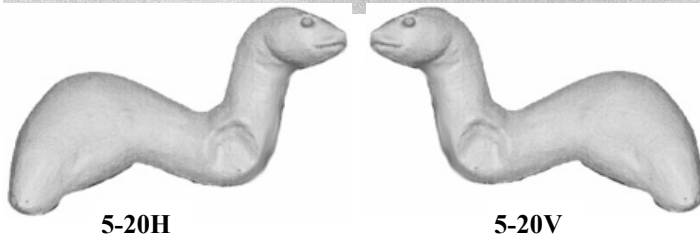
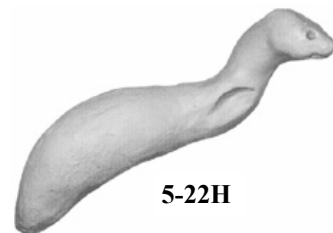
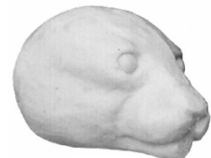
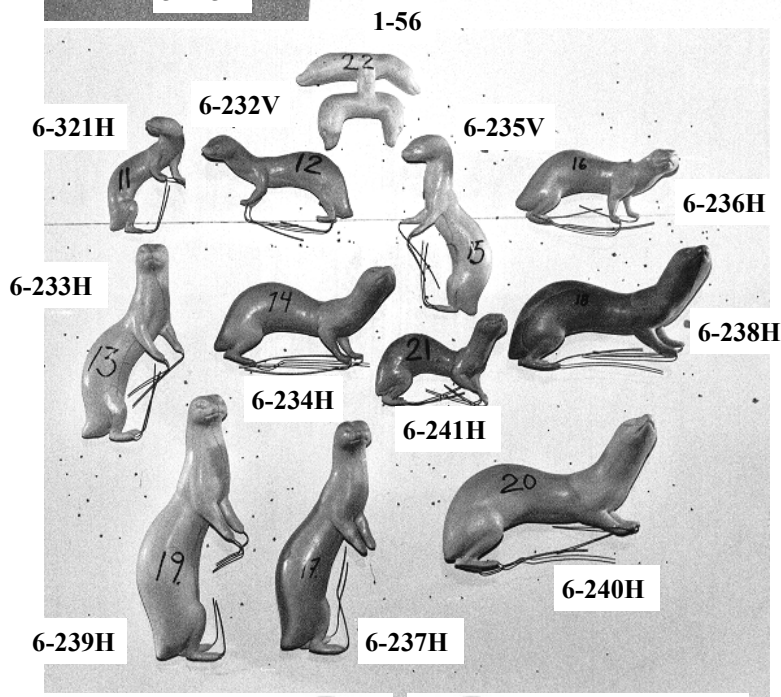
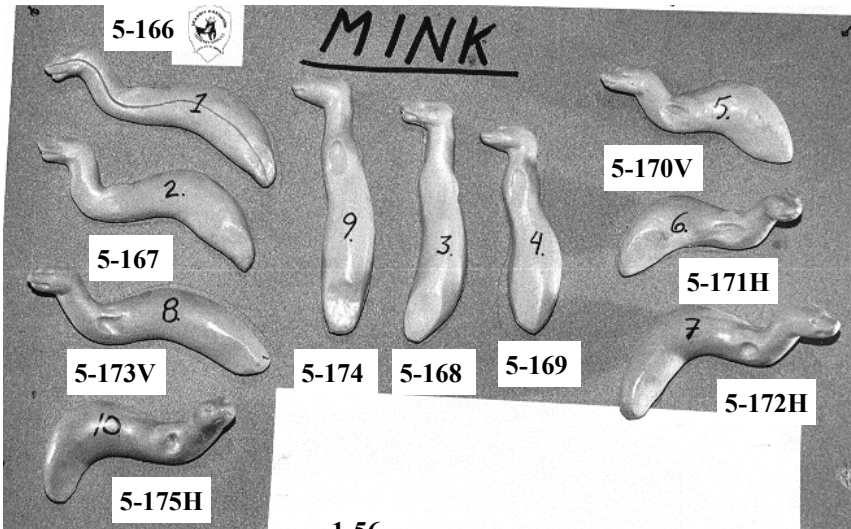

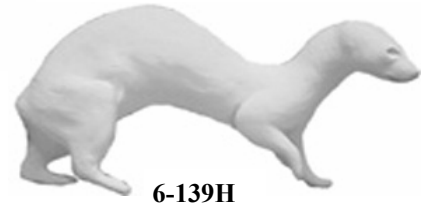
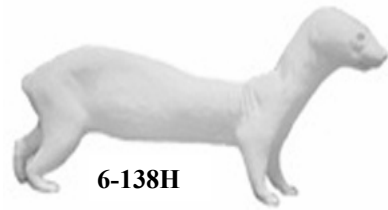
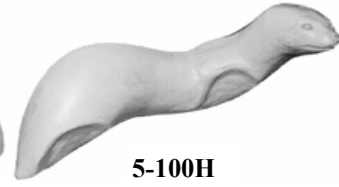
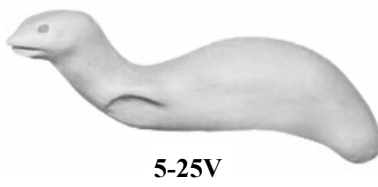
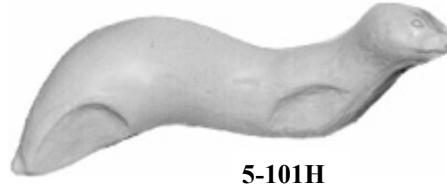
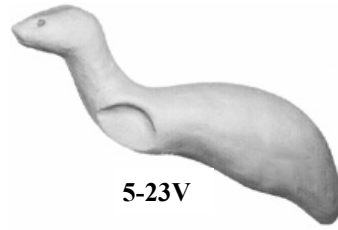
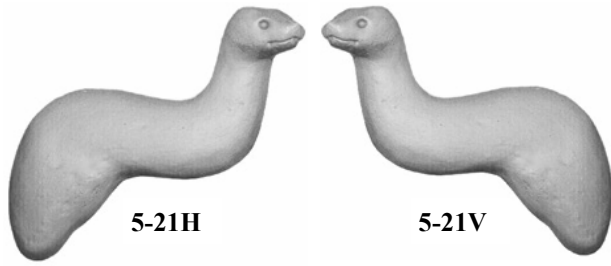

Mink no 6-233H,
6-234H, 6-235V



Mink no 6-237H

Utter/Saukko/Otter/Otter
(Lutra lutra)

		A	B	C	D	E	Ögon/Eye	Pris/Price
1-37	Löst huvud	3,5	11				10-12 mm	50,-
1-38	Löst huvud	4	13				10-12 mm	50,-
2-15Ö	Löst huvud	4	13				10-12 mm	75,-
2-16Ö	Löst huvud	4	13				10-12 mm	75,-
6-4H	Stående på bakben	4,4	11,3		60	42,5	10-12 mm	420,-
6-56	Liggande	3	10		44	30	10-12 mm	345,-
6-57H	Stående på bakben □	3,5	11		58	30	10-12 mm	395,-
6-58H	Stående på bakben	4	13		77	44	10-12 mm	420,-
6-135V	Stående	4	12		64	42	10-12 mm	520,-
6-242H(1)	Stående på bakben	5	15	28	71	46	10-12 mm	420,-
6-243H(2)	Stående på bakben	4,5	13,5	27	77	44	10-12 mm	345,-
6-244V(3)	Stående på bakben	4	11,5	23	65	33	10-12 mm	345,-
6-245V(4)	Liggande	3,7	12	25	67	49	10-12 mm	420,-
6-246H(5)	Stående	3,5	10,5	23	59	40	10-12 mm	395,-
6-247(6)	Stående på bakben	4	13,5	27	77	44	10-12 mm	420,-
6-248V(7)	Stående på bakben	4,5	16	27,5	71	42,5	10-12 mm	420,-
6-249H(8)	Stående på bakben	3,5	9	19,5	58,5	31	10-12 mm	320,-
6-250H(9)	Liggande	3,5	12	22	62	35	10-12 mm	345,-
6-251V(10)	Stående	3	11	22	59	39	10-12 mm	370,-
6-252V(11)	Liggande	4	12	25	69	46	10-12 mm	420,-

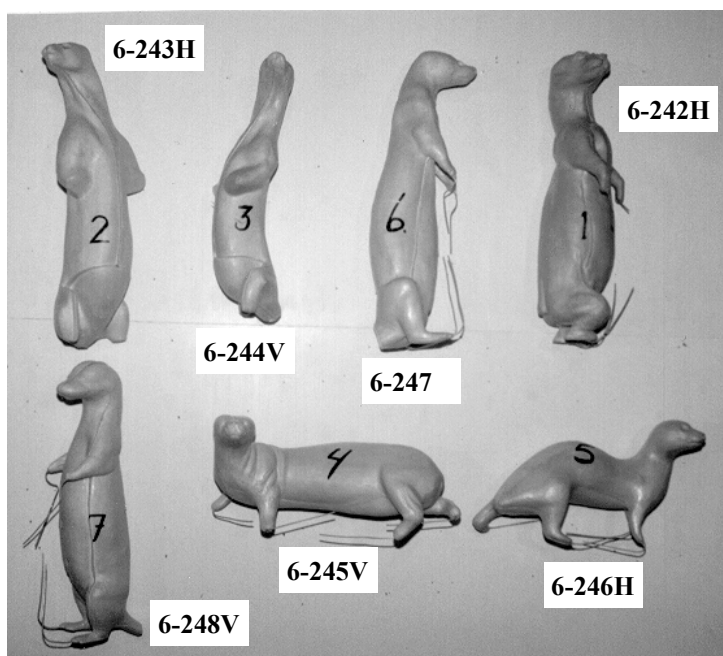



1-37



1-38

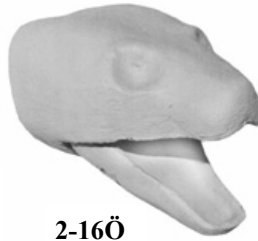

2-16Ö



2-15Ö



6-56



6-135V



6-57H



6-4H



6-58H

**Ekorre/Orava/Red squirrel/Eichhörnchen
(Sciurus vulgaris)**

		A	B	C	D	E	Ögon/Eye	Pris/Price
1-5	Löst huvud	2,2	4,5				9 mm	30,-
1-16	Löst huvud	2,4	5				9 mm	30,-
1-17	Löst huvud	2,1	4				9 mm	30,-
1-41	Löst huvud	1,6	4,3				8 mm	30,-
1-57(21)	4 olika huvuden med hals	2,5	5,5	9,5			9 mm	120,-
5-4V	Stående	2,2	4,5		23	17,1	9 mm	55,-
5-4H	Stående	2,2	4,5		23	17,1	9 mm	55,-
5-26V	Sittande	1,6	3,5		14	8,5	9 mm	55,-
5-27V	Sittande	2,1	4		22	15	9 mm	55,-
5-27H	Sittande	2	4		22	15	9 mm	55,-
5-28V	Sittande	2,3	4,5		23	16	9 mm	55,-
5-28H	Sittande	2,3	4,5		23	16	9 mm	55,-
5-29V	Sittande	2,4	4,5		22	16	9 mm	55,-
5-30V	Sittande	2,6	4,7		23	17	9 mm	55,-
5-30H	Sittande	2,6	4,7		23	17	9 mm	55,-
5-31V	Sittande	2,6	5		25	18	9 mm	55,-
5-31H	Sittande	2,6	5		25	18	9 mm	55,-
5-32V	Sittande	2,3	5		25	17	9 mm	55,-
5-32H	Sittande	2,3	5		25	17	9 mm	55,-
5-33	Sittande	2,3	5		23	20	9 mm	55,-
5-34	Stående	2,6	5		24	18	9 mm	55,-
5-45V	Sittande	2,4	5		23	18	9 mm	55,-
5-176(1)	Sittande	2	5,5	10,5	25	17,5	9 mm	55,-
5-177(2)	Sittande	2	5	9,5	25	16,5	9 mm	55,-
5-178V(3)	Sittande	1,2	5,5	8,5	23	16,5	9 mm	55,-
5-179H(4)	Sittande	1,5	5,5	8,5	23	16,5	9 mm	55,-
5-180(5)	Klättrar uppåt	2	5	10	24	16,5	9 mm	55,-
5-181(6)	Klättrar nedåt	2	5	10	20	16	9 mm	55,-
5-182(7)	Klättrar på gren	2	5	10,5	22,5	17	9 mm	55,-
5-183H(11)	Sittande	2,3	5,5	9,5	26	17	9 mm	55,-
5-184V(12)	Gående	2,5	5,5	9,5	26,5	16,5	9 mm	55,-
5-185V(13)	Gående	2,5	5,5	10,5	26	17,5	9 mm	55,-
5-186(14)	Sittande krum	2,5	5,5	11	26	19	9 mm	55,-
5-187H(15)	Sittande krum	2,5	5,5	11	26	18	9 mm	55,-
5-188(16)	Sittande unge	1,8	4	7	20	14	9 mm	55,-
5-189(17)	Sittande	2	5,5	10	23,5	16	8 mm	55,-
5-190(18)	Sittande med bakben	2,5	5	12	25	18	9 mm	55,-
5-191(19)	Sittande med bakben	2,5	5,5	12,5	25	19,5	9 mm	55,-
6-253V(8)	Klättrande uppåt	2,5	5,5	8	24,5	12,5	9 mm	130,-
6-254H(9)	Klättrande uppåt	2,5	5	8	24,5	13	9 mm	130,-
6-255(10)	Klättrande nedåt	2,5	5	8	22	13,5	9 mm	130,-
6-256V(20)	Klättrande uppåt	2,3	5	9	23,5	15,5	9 mm	130,-



1-41

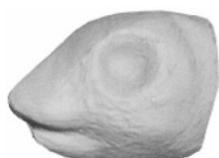

1-17

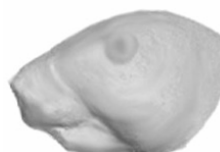

1-5

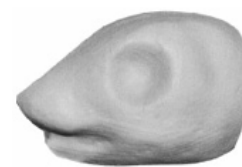

1-16

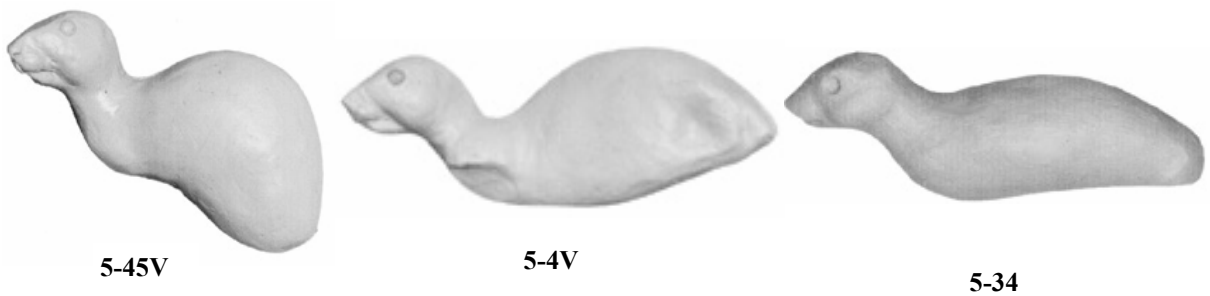
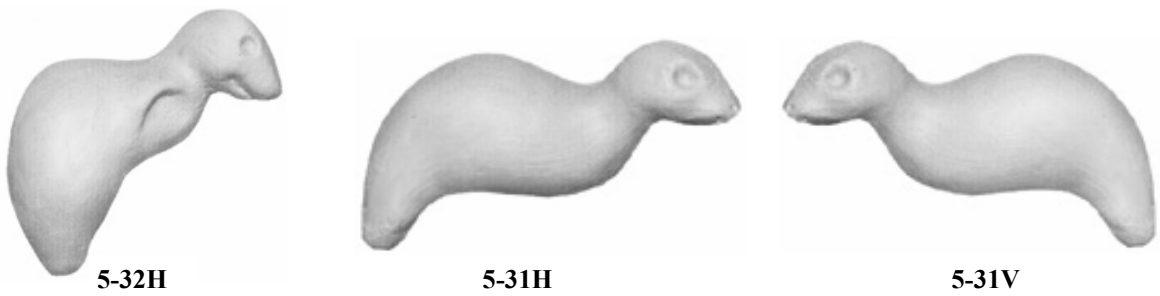
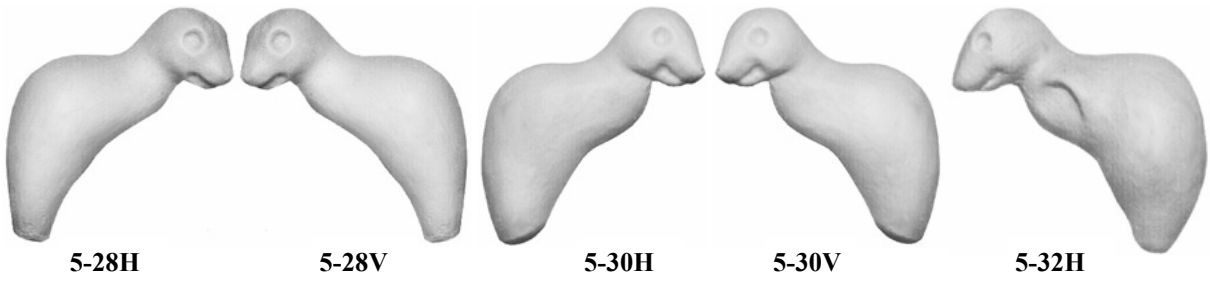
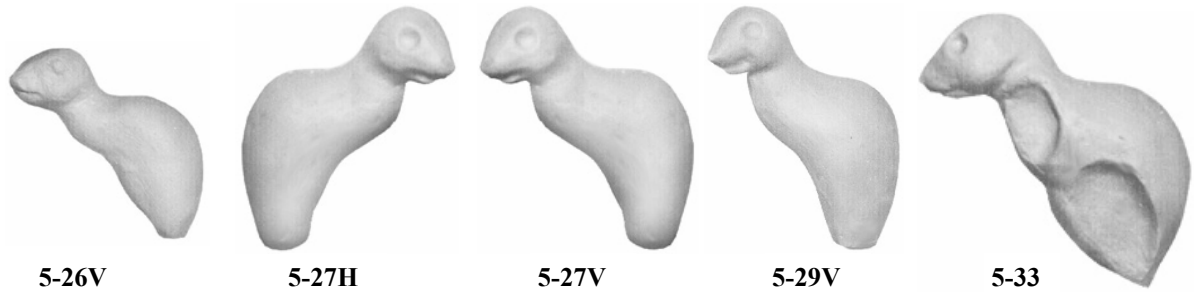
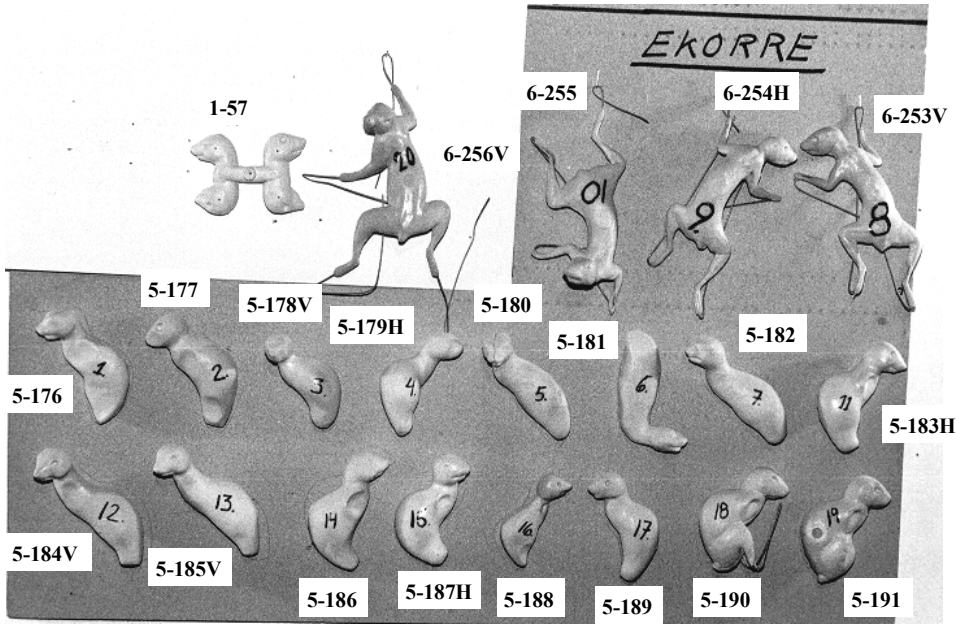



Read Squirrel no 5-183H, 5-187H



Read Squirrel no 6-256V

**Säl/Hylje/Seal/Robbe
(Pinnipedia)**

		A	B	C	D	E	Ögon/Eye	Pris/Price
1-58(6)	Huvud & hals	5	16	39			22 mm	120,-
4-45V	Bog	□ 17	37	97			24 mm	600,-
5-93	Liggande	4,5	14		70	70	20 mm	310,-
5-94	Liggande	5	15		80	750	22 mm	380,-
5-95V	Liggande	6	18		106	85	24 mm	580,-
5-96H	Liggande	6	17		107	85	24 mm	580,-
5-192H(1)	Liggande	5,5	14	39	72	68,5	20 mm	310,-
5-193V(2)	Liggande	6	14	45	90	74	22 mm	390,-
5-194(3)	Liggande	5	11	34	64	61	20 mm	290,-
5-195V(4)	Liggande	6	14	50	110	86	24 mm	590,-
5-196V(5)	Liggande	5	11	40	72	68	20 mm	310,-
5-197V(7)	Liggande på sidan	4,5	14	41	74	68	22 mm	310,-
6-127H	Liggande	9	20		106	75	24 mm	780,-

**Valross/Mursu/Walross/Walrus
(OdobenusRosmaus)**

4-121V	Bog	22	38	136			26 mm	900,-
--------	-----	----	----	-----	--	--	-------	-------

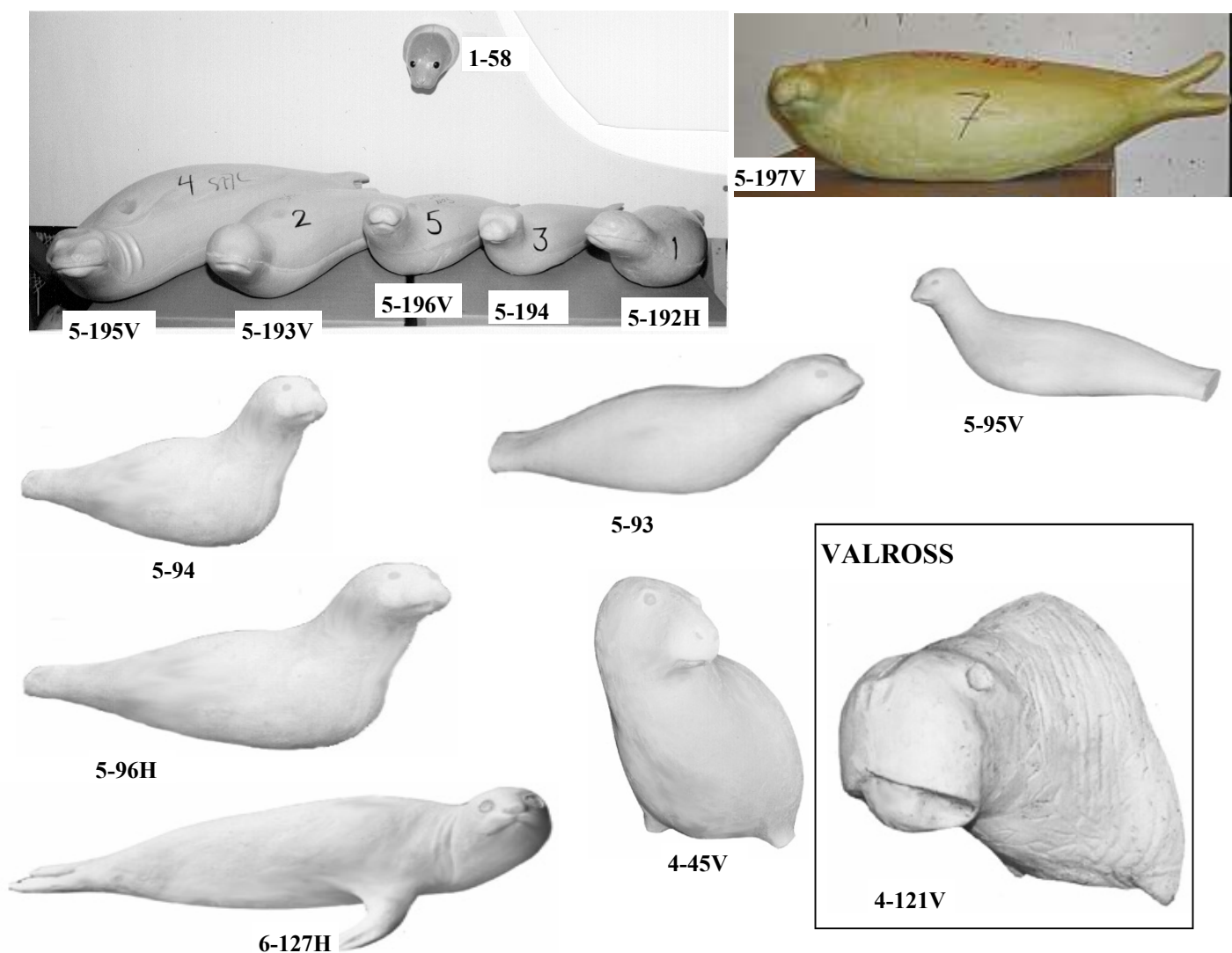

**Järv/Ahma/Wolverine/Vielfrass
(Gulo gulo)**

		A	B	C	D	E	Ögon/Eye	Pris/Price
2-10Ö	Löst huvud ÖG	7	11				13-14mm	150,-
3-15Ö	Huvud golv	5,8	15				13-14mm	180,-
3-21Ö	Huvud golv	6,5	16				13-14mm	180,-
3-22Ö	Huvud golv	6	15				13-14mm	180,-
3-58Ö(3)	Huvud för golv	6	15				13-14mm	180,-
3-59Ö(4)	Huvud för golv	6	15				13-14mm	180,-
3-60Ö(5)	Huvud med hals	5,5	14				13-14mm	155,-
6-13V	Stående på bakben	7	18		91	0,65	13-14mm	650,-
6-92VÖ	Stående	5,6	16		74	60	13-14mm	700,-
6-257V(1)	Stående	5,5	14	30	70	55	13-14mm	700,-
6-258(2)	Stående på bakben	5	17	38	73	50	13-14mm	700,-
6-259V(6)	Stående	6	14,5	30	72	56	13-14mm	700,-

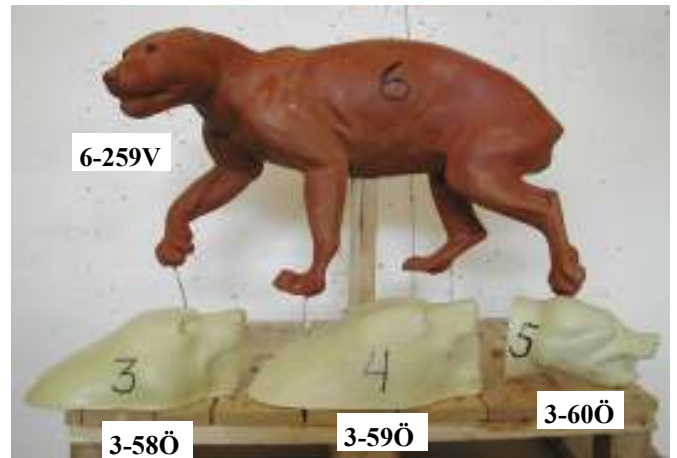
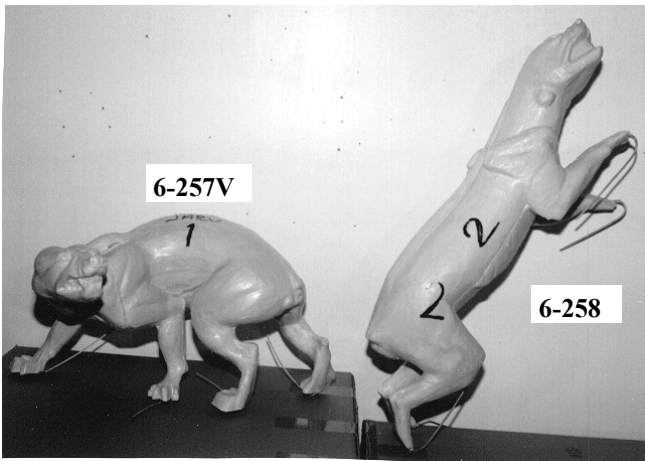

2-10Ö



3-15Ö



3-22Ö



3-21Ö

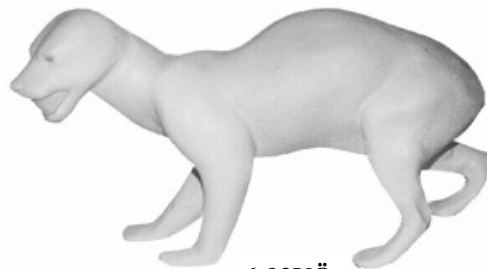

6-92VÖ



6-13V

**Lo/Alves/Lynx/Nordluchs
(Felis lynx)**

		A	B	C	D	E	Ögon/Eye	Pris/Price
1-10	Löst huvud	5,0	15,5				22-24 mm	125,-
1-44	Löst huvud	6,3	16,5				22-24 mm	150,-
1-59(1b)	Huvud	4	13				18 mm	150,-
1-60(2b)	Huvud	6	13,5				24 mm	150,-
1-61(4b)	Huvud	4,5	16				22 mm	150,-
1-62(7b)	Huvud	4	12				20 mm	150,-
1-64	Huvud	4,5	15				20 mm	150,-
1-104	Löst huvud	3,2	11				20 mm	125,-
1-130	Löst huvud	3,9	13				22 mm	125,-
2-8Ö	Löst huvud	5	13				22-24 mm	150,-
2-9Ö	Löst huvud	5	15				22-24 mm	150,-
3-17Ö	Huvud golv	4,2	12,5				22-24 mm	180,-
3-18Ö	Huvud golv	5,0	13				22-24 mm	180,-
3-19Ö	Huvud golv	5	13,5				22-24 mm	180,-
3-20Ö	Huvud golv	5,8	15				22-24 mm	180,-
3-61Ö(3)	Huvud för golv	4,5	14				22 mm	180,-
4-358(6)	Bog	6	13,5	35			24 mm	300,-
6-3V	Sittande	4,3	15,5		86	52,5	22-24 mm	950,-
6-7H	Stående smygande	5	15,5		95	53	22-24 mm	950,-
6-77V	Stående	3	10		60	28	22-24 mm	500,-
6-78VÖ	Gående nerför	4	15		84	50	22-24 mm	950,-
6-79H	Gående	6	15		83	50	22-24 mm	950,-
6-80V	Stående krum	6	15		83	60	22-24 mm	950,-
6-82V	Gående □	6,3	17		90	62	22-24 mm	950,-
6-83H	Stående krum □	6,3	17		90	75	22-24 mm	950,-
6-84HÖ	Gående nerför	4	16		97	53	22-24 mm	1 000,-
6-104H	Stående uppför	3,5	11,5		63,5	39	22-24 mm	600,-
6-128H	Gående nerför	5,4	15		83	47,5	22-24 mm	950,-
6-129H	Liggande	6,5	17		98,5	55	22-24 mm	1 000,-
6-130V	Stående krum	3,9	13		77,5	47	22-24 mm	900,-
6-131V	Stående uppför	6,4	16,3		103	63	22-24 mm	1 000,-
6-142H	Liggande	5,0	15		83	45	22-24 mm	950,-
6-153	Stående krum	5	13	30	95	56	22-24 mm	950,-
6-260(1)	Gående ca 8-9 kg	4	13	21	65	42	18 mm	700,-
6-261V(2)	Stående ca 18-20 kg	6	13,5	35	85	56	24 mm	950,-
6-262(4)	Stående	4,5	16	27	92	58	22 mm	950,-
6-263H(5)	Stående	4,5	15	26	90	53,5	22 mm	950,-
6-264V(7)	Stående ca 14kg	4	12	27	81	49	20 mm	700,-
6-265H(8)	Stående 19kg	5,5	17,5	27	90	54	24 mm	950,-
6-266H(9)	Stående 16 kg	5,3	17	26,5	86	51	22 mm	950,-
6-267V(10)	Liggande 19 kg	5,5	17	56,5	96	50,5	24 mm	950,-
6-268V(11)	Liggande 12 kg	5	14,5	23	80	52	20-22 mm	950,-

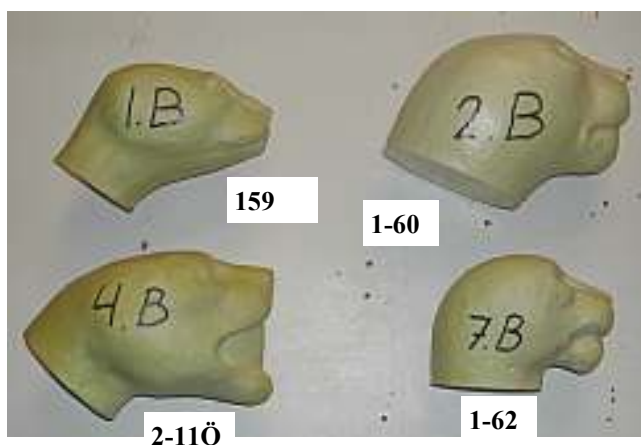
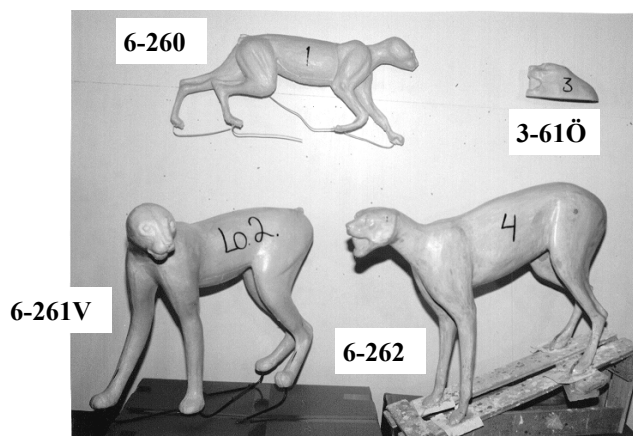

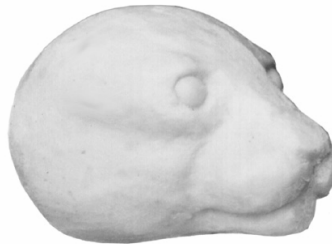
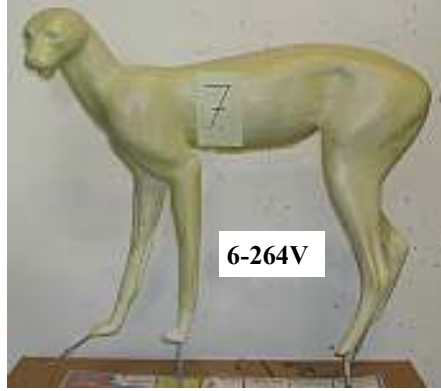

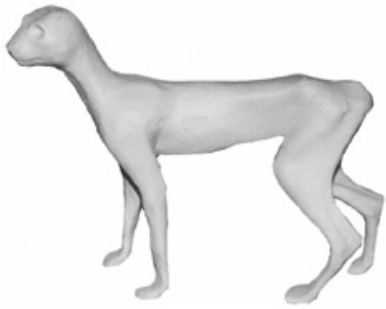

6-77V

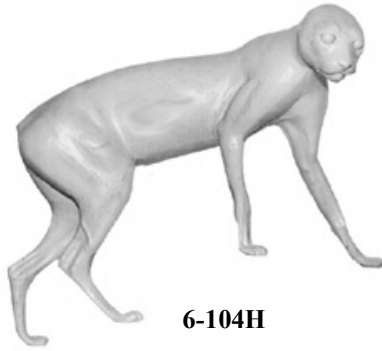

6-104H

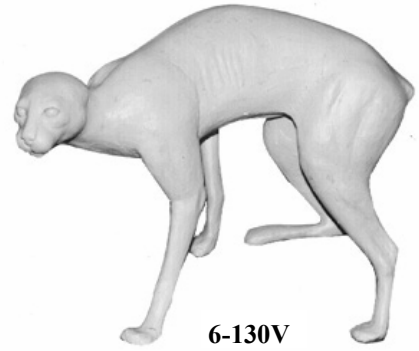

6-130V

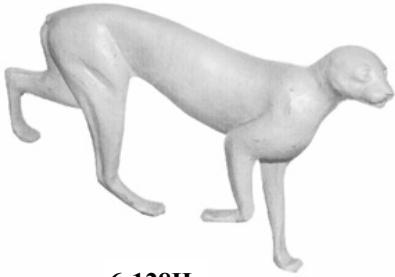

6-128H

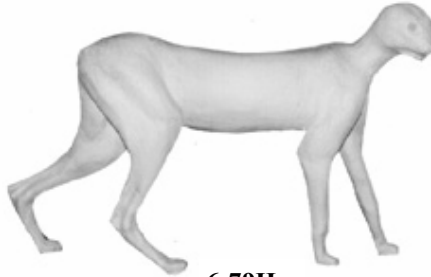

6-79H

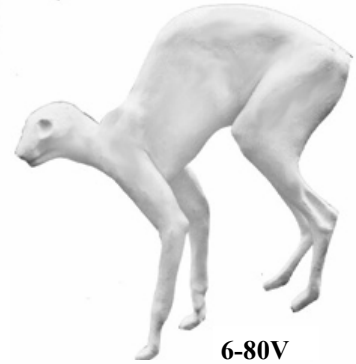

6-80V



6-142H



6-3V

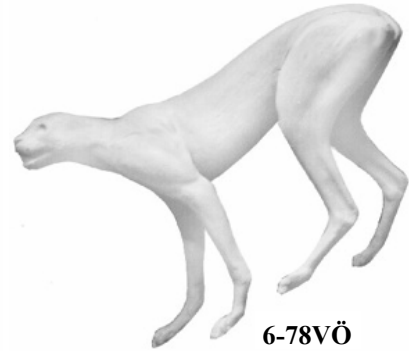

6-78VÖ

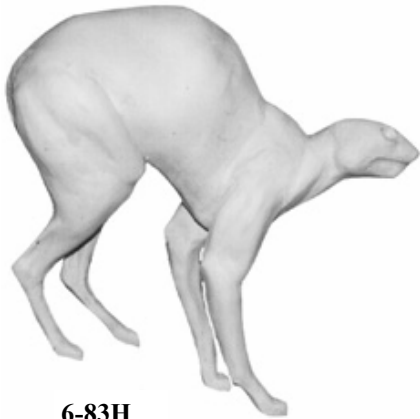

6-83H

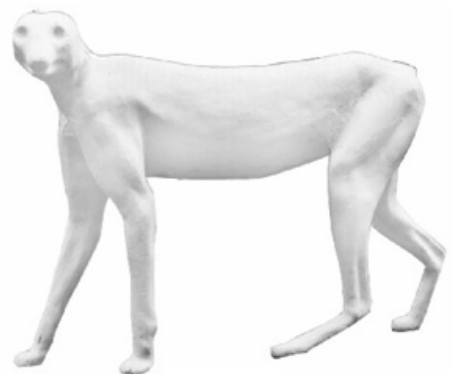

6-82V

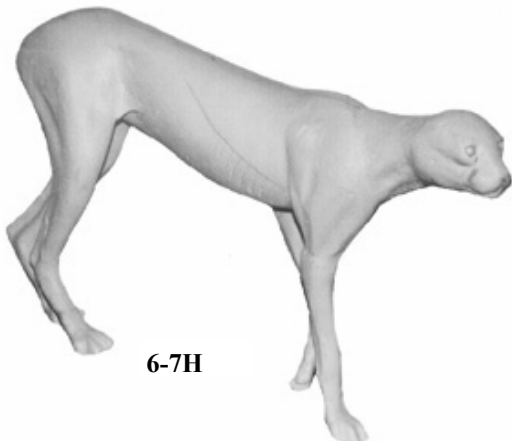

6-7H

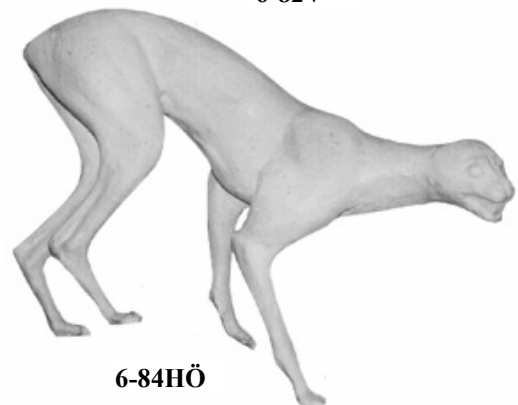

6-84HÖ

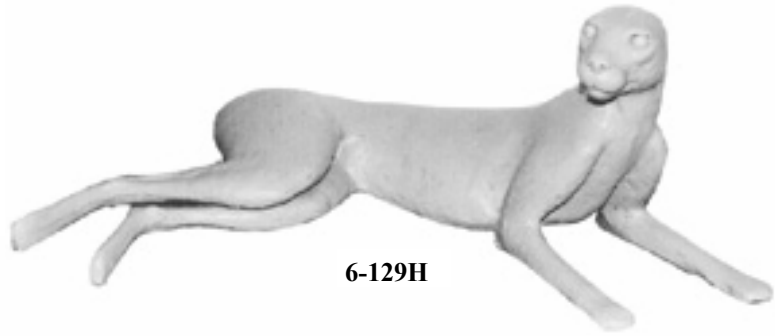

6-129H

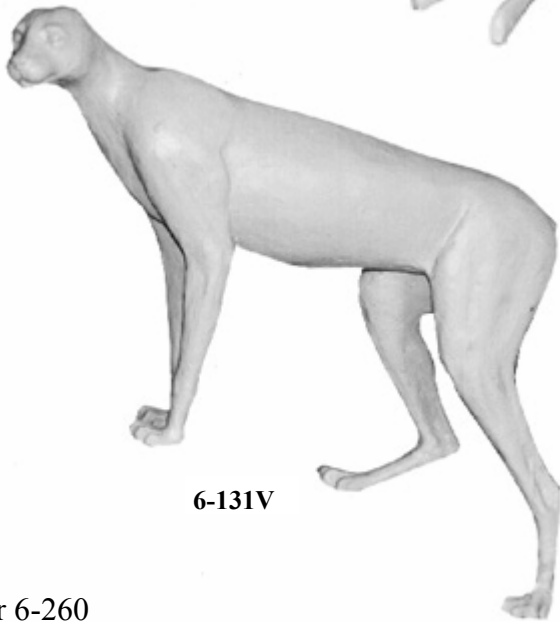

6-131V

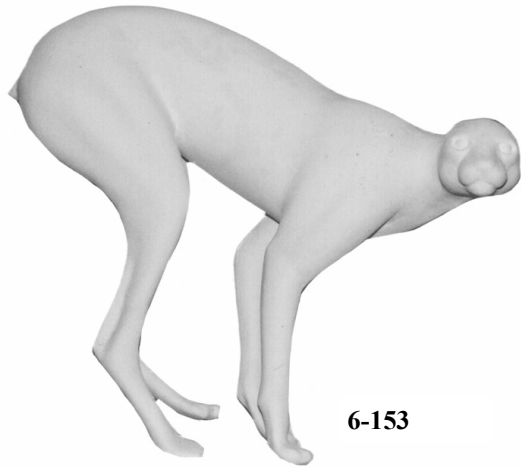

6-153

Lo nr 6-260



Lo nr 6-153

Siberian Husky

		A	B	C	D	E	Ögon/Eye	Pris/Price
6-269(1)	Stående	11	22	31	100	61	18 mm	1 500,-



6-269

Varg/Susi/Wolf/Wolf
(Canis lupus)

		A	B	C	D	E	Ögon/Eye	Pris/Price
2-7Ö(12)	Huvud	13	28				22 mm	200,-
2-13Ö	Löst huvud	13	17				22 mm	200,-
3-9Ö	Huvud golv	12	26				20 mm	350,-
3-10Ö	Huvud golv	12,5	27				22 mm	350,-
3-11Ö	Huvud golv	13,5	28,5				22 mm	350,-
3-12Ö	Huvud golv	14,5	31,5				22 mm	375,-
3-62Ö(1)	Huvud för golv	15,5	33				22 mm	300,-
3-63Ö(2)	Huvud för golv	13	30				22 mm	280,-
3-64Ö(3)	Huvud för golv	12,5	27				20 mm	260,-
3-90Ö	Huvud för golv	12,5	26				22 mm	350,-
3-91Ö	Huvud för golv	13,5	31				22 mm	375,-
4-69	Bog	14,8	29	43			22 mm	400,-
4-104VÖ	Bog	14	28,5	51,5			22 mm	450,-
4-359Ö(4)	Bog	13	28	48			22 mm	450,-
4-360(5)	Bog	13,5	27	45			22 mm	400,-
6-85H	Stående	□ 13	27		130	85	22 mm	1 700,-
6-86VÖ	Stående	□ 13	27		130	78	22 mm	1 700,-
6-87VÖ	Stående	□ 14	28		135	85	22 mm	1 700,-
6-105V	Liggande	13,5	27		114	79,8	22 mm	1 700,-
6-106V	Sittande	13,5	27		125	77,5	22 mm	1 800,-
6-270V(6)	Liggande	13	29	48	124	78	22 mm	1 700,-
6-271VÖ(7)	Stående	13	28	48	120	69	22 mm	1 700,-
6-272V(8)	Stående	12,5	26	46	115	73	22 mm	1 700,-
6-273H(9)	Stående ca 30kg	10,5	22,5	37	111	63	20 mm	1 700,-
6-274V(10)	Stående ca 40kg	13,5	27	45	116	77	22 mm	1 700,-
6-275V(11)	Gående ca 35kg	12	26	42	126	75	22 mm	1 700,-

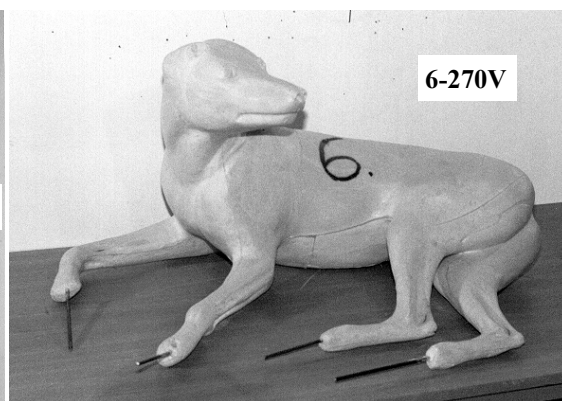
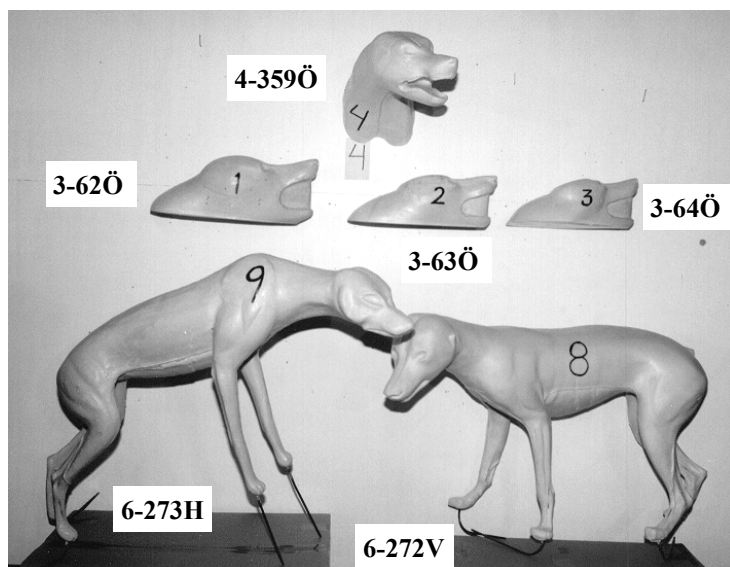

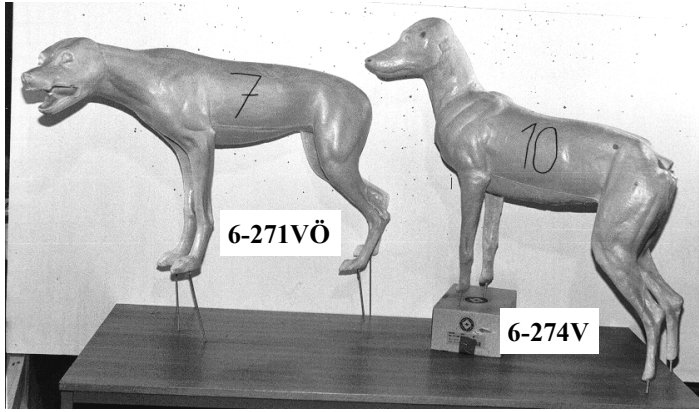

2-13Ö



3-9Ö rug



3-10Ö rug



3-11Ö rug

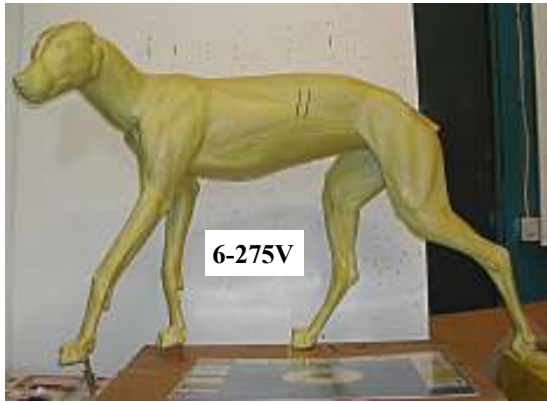

3-11Ö rug

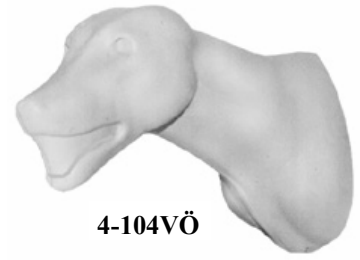

4-104VÖ



4-69



6-85H

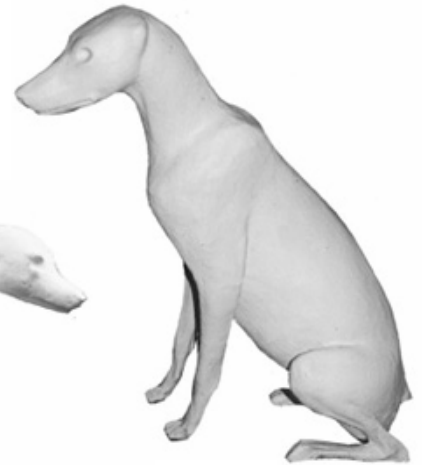

6-106

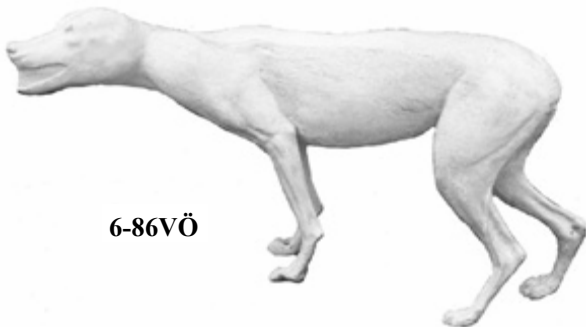

6-86VÖ



6-105V

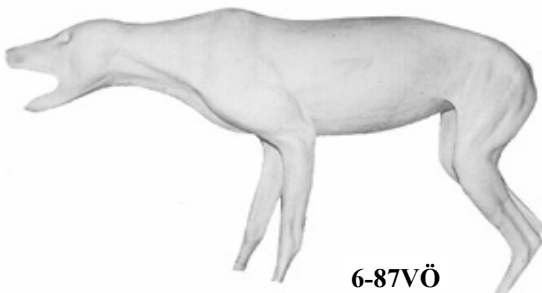

6-87VÖ



Wolf no 6-275V(11)

**Coyote/Kojootti/Coyote
(Canis Latranis)**

		A	B	C	D	E	Ögon/Eye	Pris/Price
3-65Ö(1)	Huvud	10	21				18 mm	250,-
4-41Ö	Bog	9	20	28			18 mm	350,-
6-37H	Liggande	10	19,5		83	50,5	18 mm	1 000,-
6-137V	Stående	11	21,5		87,5	47	18 mm	1 000,-



4-41Ö



3-65Ö



6-37H

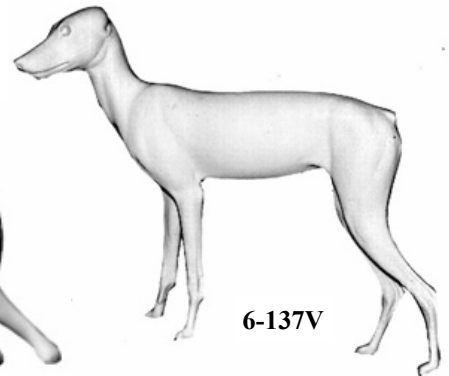

6-137V

**Tvättbjörn/Pesukarhu/Raccoon/Wäschbär
(Procyon Lotor)**

6-19H	Gående	7	13,8		62	52	14 mm	450,-
6-276V(1)	Sittande med ben	5	14	20	61	58	14 mm	450,-

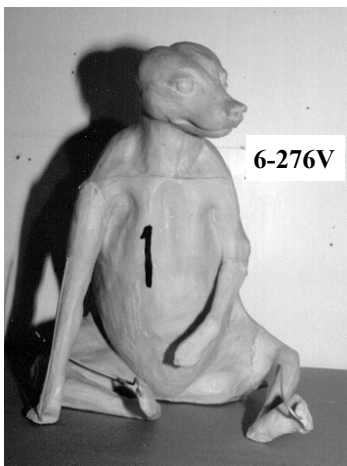

6-276V

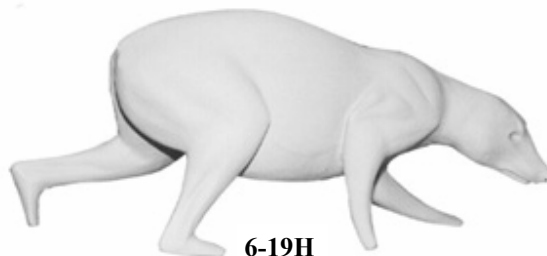

6-19H



1-39



1-42



6-60

Katt/Kissa/Cat/Katze

1-39	Löst huvud	3,5	11				18 mm	50,-
1-42	Löst huvud	3,2	10				18 mm	50,-
6-60	Sittande	2,5	10		58	34	16 mm	550,-

**Brunbjörn/Ruskeakarhu/Brown bear/Braunbär
(Ursus arctos)**

		A	B	C	D	E	Ögon/Eye	Pris/Price
1-63(11)	Huvud unge	7,5	17				16 mm	150,-
3-3Ö	Huvud golv	11	27				13 mm	370,-
3-4Ö	Huvud golv	12	29,5				13 mm	395,-
3-5Ö	Huvud golv	13	32				14 mm	420,-
3-6Ö	Huvud golv	14	34				14 mm	445,-
3-8Ö	Huvud golv	9	22				12 mm	320,-
3-13Ö	Huvud golv	17	42				16 mm	570,-
3-14Ö	Huvud golv	7,5	19				12 mm	270,-
3-29Ö	Huvud golv	11,7	27				13 mm	395,-
3-30Ö	Huvud golv	12,4	28				13 mm	410,-
3-31Ö	Huvud golv	17	38				16 mm	570,-
3-50Ö	Huvud golv	9,3	26				12 mm	345,-
3-66(1)	Huvud för golv	14	31				15 mm	320,-
3-67(2)	Huvud för golv	16	44				16 mm	320,-
3-68(3)	Huvud för golv	17	39				16 mm	320,-
4-40V	Bog	□ 14,5	33	80			14 mm	575,-
4-59VÖ	Bog	11,2	27,5	47,5			13 mm	550,-
4-111Ö	Bog	11,5	27	56			13 mm	550,-
4-202HÖ	Bog	12	29	63			14 mm	550,-
6-10V	Sittande	10,5	23		110	78	13 mm	2 000,-
6-11V	Stående något hög fram	14,5	33		160	147	15 mm	4 000,-
6-22H	Sittande	□ 11,2	29		132,5	96	13 mm	2 500,-
6-23V	Stående på bakben	13	31		157	116	15 mm	2 500,-
6-25V	Liggande	□ 12	30		145	105	14 mm	3 500,-
6-26Ö	Stående på bakben	15	36		210	150	16 mm	6 000,-
6-28V	Stående	□ 14	33		170	138	15 mm	4 500,-
6-29V	Stående	10	22		120	90	13 mm	2 000,-
6-30VÖ	Stående	17	37		200	155	16 mm	6 000,-
6-31V	Stående	11	26		130	100	13 mm	2 100,-
6-34	Stående på bakben	7	18		91	65	12 mm	650,-
6-62H	Stående höger	□ 23	50		220	190	18 mm	6 500,-
6-63VÖ	Stående på bakben	11	28		150	120	13 mm	3 500,-
6-108	Stående på bakben	□ 10	28		130	95	13 mm	2 100,-
6-109V	Stående	□ 10	25		110	95	13 mm	1 700,-
6-110V	Stående	12	32		150	130	14 mm	3 500,-
6-111VÖ	Stående på bakben	12	32		170	130	13 mm	4 500,-
6-277(4)	Stående på bakben	11	29	42	125	76	13 mm	2 100,-
6-278V(5)	Stående på bakben	8	21	39	100	69	12 mm	1 500,-
6-279H(6)	Stående	11	26	44	115	82	13 mm	1 900,-
6-280V(7)	Stående	14	31	57	160	112	13 mm	4 000,-
6-281H(8)	Stående på bakben	15	33	57	168	117	16 mm	4 000,-
6-282H(9)	Stående på bakben	16	42	84	187	150	16 mm	5 500,-
6-283H(10)	Sittande (unge)	7	17	30	77	50	16 mm	900,-

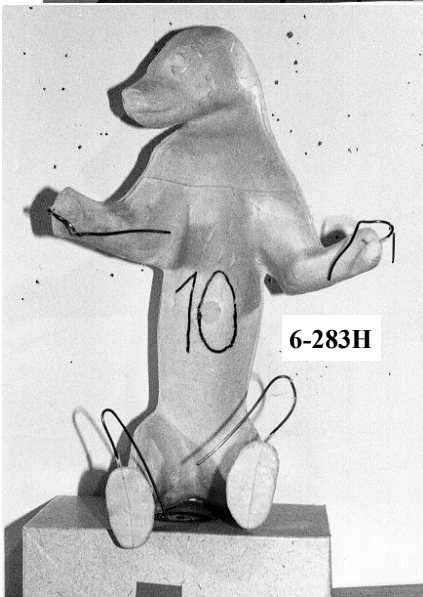
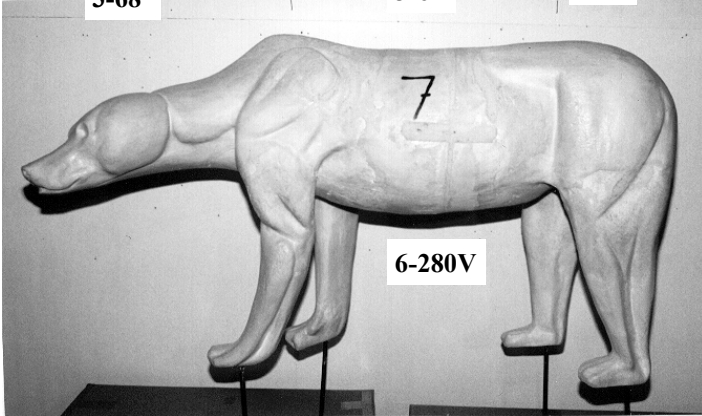
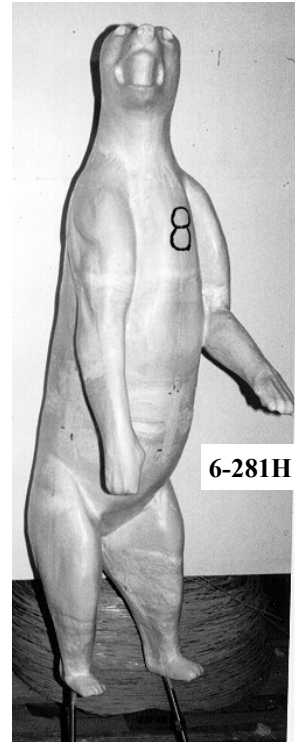
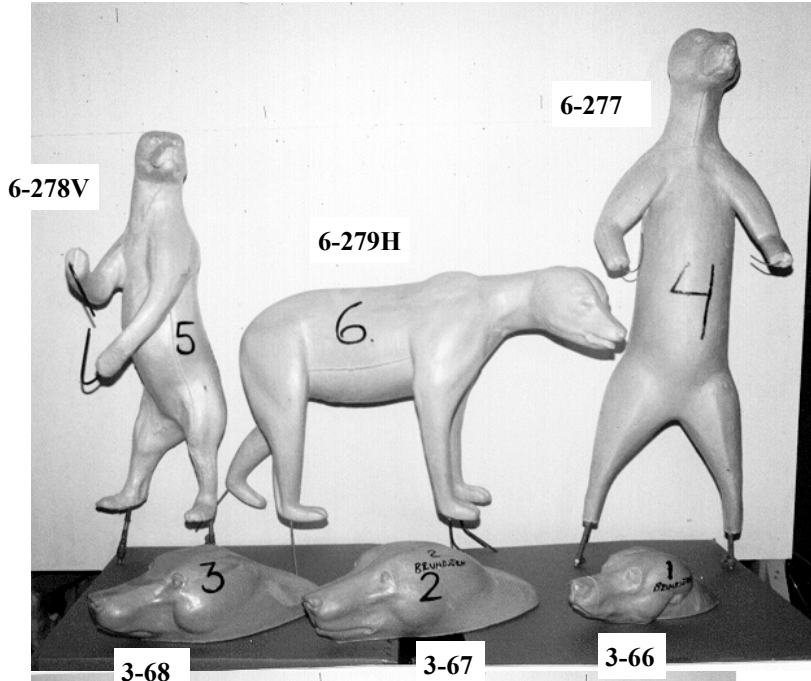

Björn nr 6-278V



3-14Ö



3-8Ö

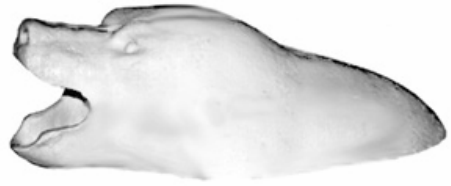

3-50Ö



3-3Ö



3-29Ö



3-4Ö



3-30Ö



3-5Ö



3-6Ö

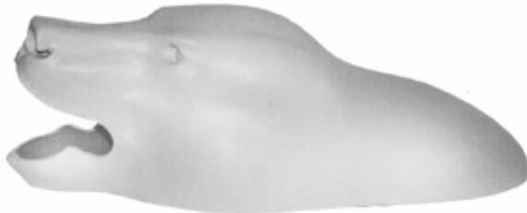

3-31Ö



3-13Ö



4-59VÖ



4-111Ö

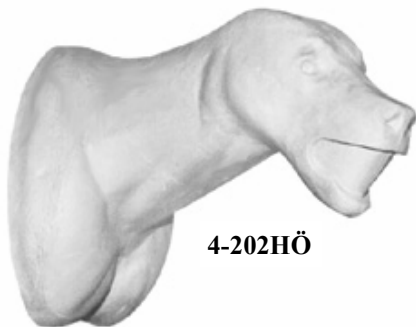

4-202HÖ

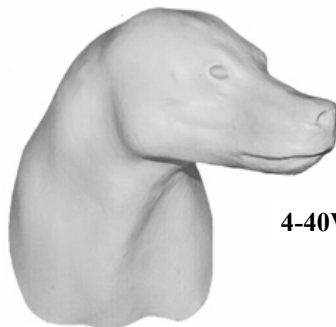

4-40V

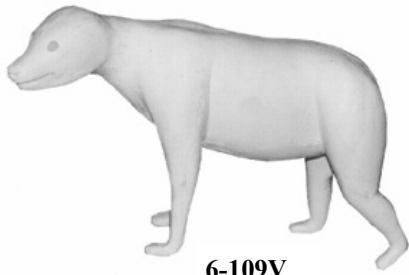

6-109V



6-29V



6-61HÖ

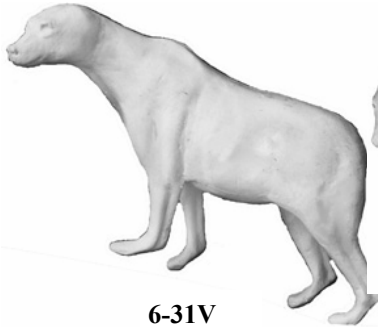

6-31V

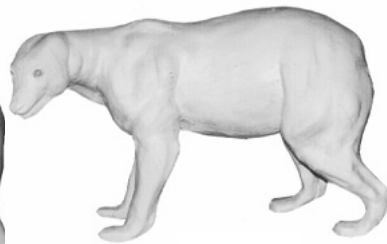

6-110V

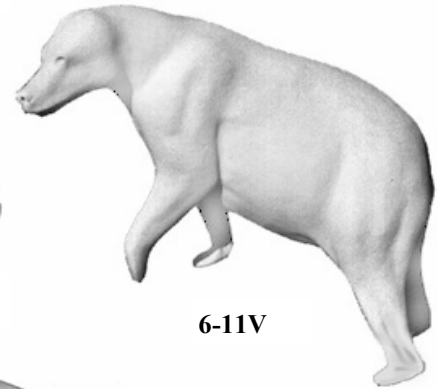

6-11V

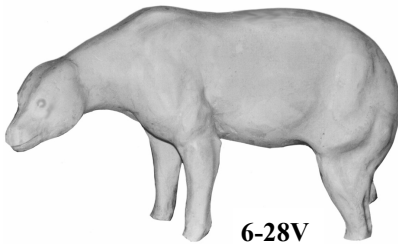

6-28V

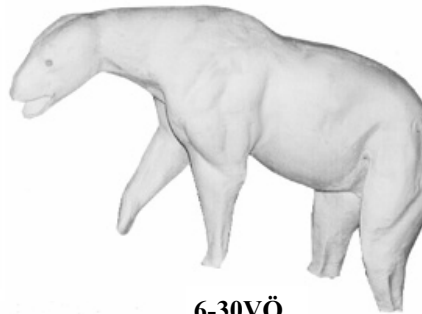

6-30VÖ

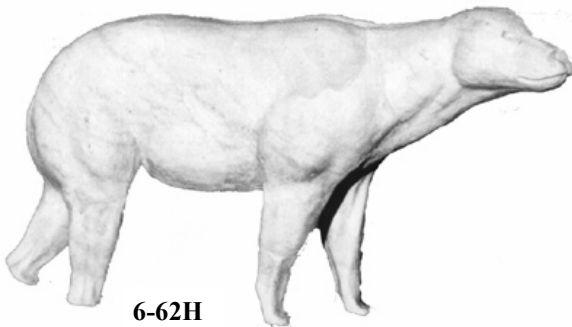

6-62H



6-63



6-10V



6-22H



6-25V



6-34V



6-108V

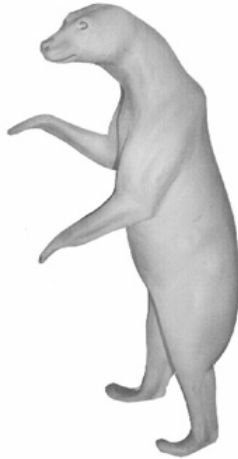

6-112V



6-63VÖ



6-23V



6-111



6-26Ö



Brun Björn nr 6-282H(9)



Brun Björn nr 6-111VÖ

**Svartbjörn/Mustakarhu/Black bear/Schwarzbär
(Euarctor americanus)**

		A	B	C	D	E	Ögon/Eye	Pris/Price
3-3Ö	Huvud golv	11	27				13 mm	370,-
3-4Ö	Huvud golv	12,0	29,5				13 mm	395,-
3-5Ö	Huvud golv	13	32				14 mm	420,-
3-8Ö	Huvud golv	9	22				12 mm	320,-
3-14Ö	Huvud golv	7,5	19				12 mm	270,-
3-29Ö	Huvud golv	11,7	27				13 mm	395,-
3-30Ö	Huvud golv	12,4	28				13 mm	410,-
3-50Ö	Huvud golv	9,3	26				12 mm	345,-
3-69Ö(1)	Huvud för golv	12	31				14 mm	320,-
3-70Ö(2)	Huvud för golv	15	35				16 mm	370,-
3-71Ö(3)	Huvud för golv	10	22				13 mm	320,-
3-72Ö(4)	Huvud för golv	9	26				12 mm	320,-
3-73Ö(7)	Huvud för golv	14	34				13 mm	370,-
3-74Ö(8)	Huvud för golv	12,5	31				13 mm	370,-
3-75Ö(9)	Huvud för golv	11	29				14 mm	320,-
3-76Ö(10)	Huvud för golv	10	24				13 mm	320,-
3-92Ö	Huvud för golv	11	25				13 mm	320,-
3-93Ö	Huvud för golv	12	26				13 mm	320,-
4-59VÖ	Bog	11,2	27,5	47,5			13 mm	525,-
4-111Ö	Bog	11,5	27	56			13 mm	525,-
4-202HÖ	Bog	12	29	63			14 mm	550,-
4-361HÖ(5)	Bog	13	29	59			14 mm	550,-
4-362HÖ(6)	Bog	12	25	51			14 mm	550,-
6-10V	Sittande	10,5	23		110	78	13 mm	2 000,-
6-22H	Sittande	□ 11,2	29		132,5	96	13 mm	2 500,-
6-25V	Liggande	□ 12	30		145	105	14 mm	3 500,-
6-29V	Stående	10	22		120	90	13 mm	2 000,-
6-31V	Stående	11	26		130	100	13 mm	2 100,-
6-61HÖ	Gående nerför	10	22		129	102	13 mm	2 500,-
6-63VÖ	Stående på bakben ÖG11		28		150	120	13 mm	3 500,-
6-112	Stående på bakben	11	27	54	135	95	13 mm	2 100,-

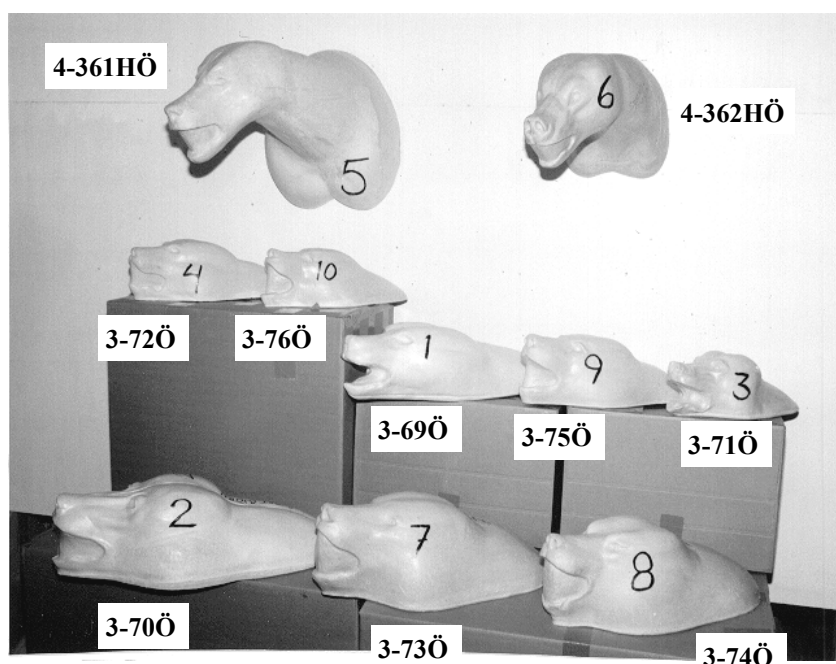



3-14Ö



3-8Ö

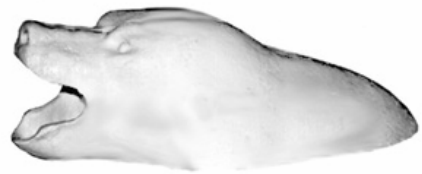

3-50Ö



3-3Ö



3-29Ö



3-4Ö



3-30Ö



3-5Ö



4-59VÖ



3-92Ö



3-93Ö



4-111Ö

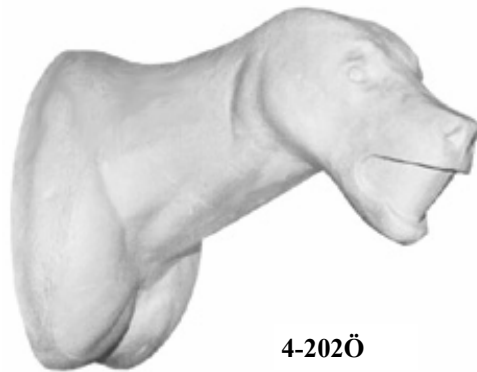

4-202Ö

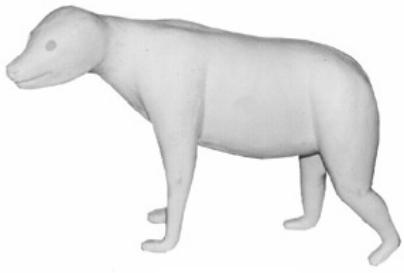

6-109V-S

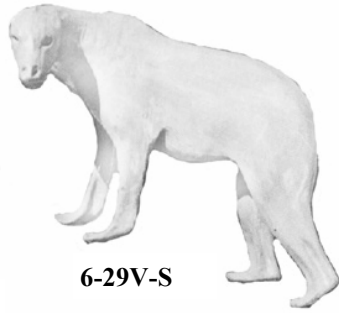

6-29V-S

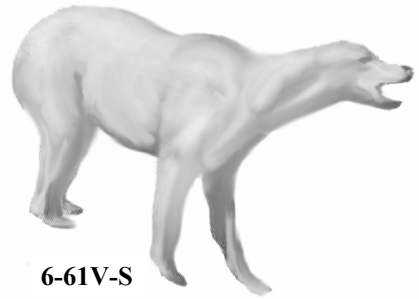

6-61V-S

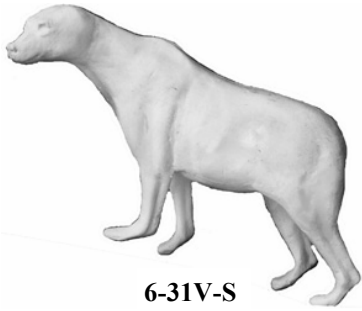

6-31V-S

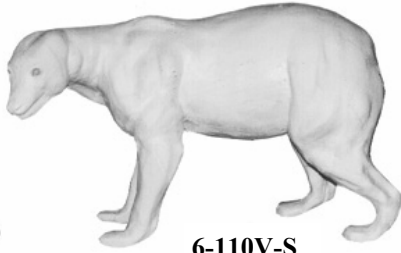

6-110V-S

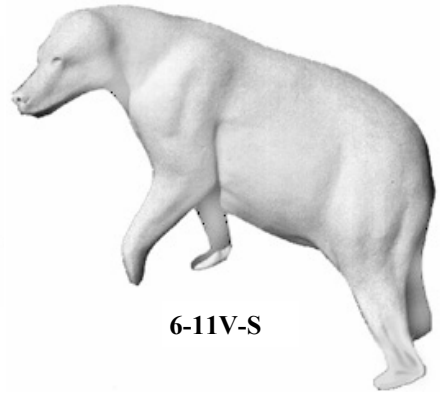

6-11V-S



6-10V-S



6-22H-S



6-25V-S



6-34V-S



6-108V-S

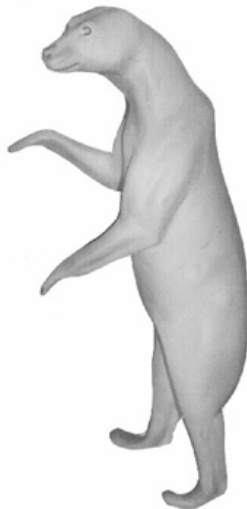

6-112V-S



6-23V-S



6-111V-S

**Isbjörn/Jääkarhu/Polar bear/Eisbär
(Thalarctos maritimus)**

		A	B	C	D	E	Ögon/Eye	Pris/Price
3-23Ö	Huvud för golv	14	36				16 mm	370,-
3-24Ö	Huvud för golv	15	39				16 mm	420,-
3-26Ö	Huvud för golv	16	40				16 mm	470,-
3-27Ö	Huvud för golv	19	46				18 mm	495,-
3-28Ö	Huvud för golv	12	30				16 mm	370,-
3-77Ö(1)	Huvud för golv	13	36				18 mm	370,-
3-78Ö(2)	Huvud för golv	13	34				18 mm	370,-
3-79Ö(3)	Huvud för golv	21	48				18 mm	620,-
3-80Ö(4)	Huvud för golv	19	45				18 mm	490,-
6-23V	Stående på bakben	13	31		157	116	16 mm	2 500,-
6-30VÖ	Stående	17	37		200	155	18 mm	6 000,-
6-26Ö	Stående på bakben	15	36		210	150	18 mm	6 000,-
6-27Ö	Stående på bakben	18	60		260	160	18 mm	7 000,-
6-284(5)	Stående på bakben	18	44	81	236	136	18 mm	5 500,-

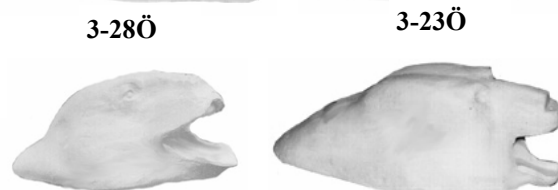
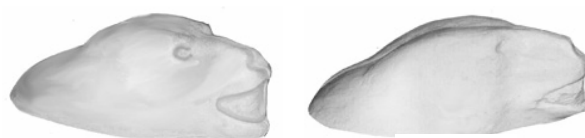
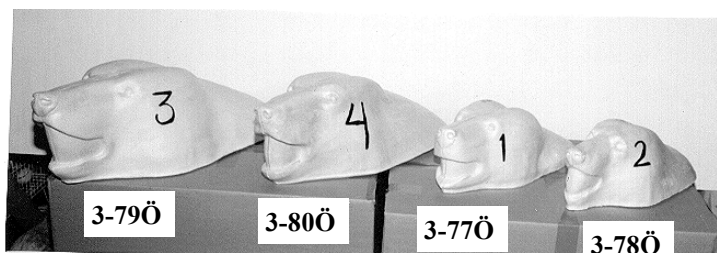

3-24Ö 3-26Ö



3-27Ö

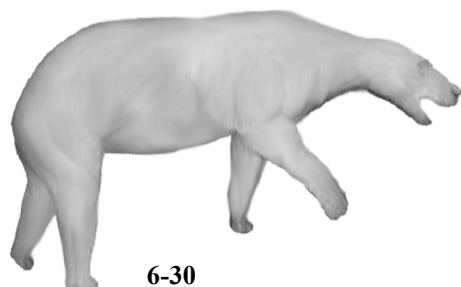
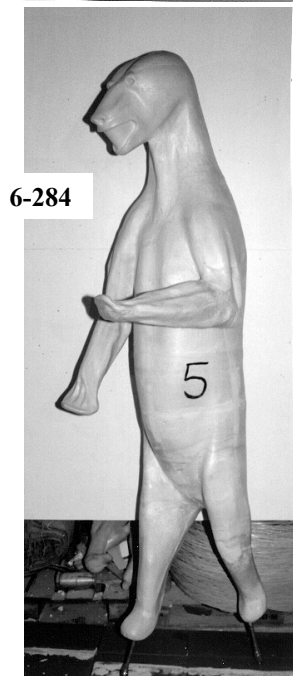

6-30



6-23V-I



6-26Ö-I



6-27Ö



MONTERAR DU DJUR?

Så fort Du tar betalt för en montering så styrs Du av lagar och regler. Höststammen av fåglar i Sverige är 500 miljoner medan vårstammen är 200 miljoner individer. Under vintern dör det alltså 300 miljoner fåglar! Av dessa tar svenska katter minst 10 miljoner och svensk biltrafik ytterligare 10 miljoner. Konservatorerna monterar bara ca 5 000 av dessa 300 miljoner. Ändå anses vår verksamhet med döda fåglar utgöra ett hot mot artskyddet.

Därför måste Sveriges Zoologiska Konservatorer vara en stark organisation så att myndigheterna lyssnar på oss:

Föreningen Sveriges Zoologiska Konservatorer har lyckats stoppa följande vansinniga förslag:

- Krav på legitimation från våra kunder. Även för de djur som skickas per post.
- Att ingen fick lyfta upp en fågel eller ens en fjäder från marken vilket skulle innebära att inget annat än jaktvilt skulle kunna monteras.
- Att djur som kräver yrkestillstånd skall förvaras separerade från andra djur. Detta förslaget skulle kräva fler frysboxar.
- Att vi förutom förteckningen skall skicka in en sammanställning av förteckningarna. Detta skulle ge oss ytterligare merarbete.

Föreningen Sveriges Zoologiska Konservatorer har lyckats få bort

- Kravet på att förteckna jaktvilt som har fastställd jakttid.
- Jordbruksverkets tolkning av artikel 8 i rådets förordning (EG) nr 338/97 som förbjöd oss att montera alla CITES-arter. Vi skulle alltså inte få montera kattugglor, sparvhökar, övriga rovfåglar, björnar m.fl. arter.

Föreningen Sveriges Zoologiska Konservatorer har lyckats

- få till en specialparagraf som innebär att konservatorer med yrkestillstånd kan köpa, sälja och byta döda djur med varandra.

Om Du vill fortsätta montera vilt är det ett måste att stödja föreningen i sitt arbete för konservatoryrket. Bli medlem nu. Alla är välkomna.

Ordinarie medlem (om du har yrkestillstånd) 750 kr eller 1 250kr om du vill ha Breakthrough Magazine, 4 nummer/år (detta måste beställas innan 15/1). En tidning där konservatorer från USA ger dig undervisning i montering och information om alla nyheter som dyker upp för yrkets utveckling och mycket, mycket mer.

Betalas in till "Sveriges Zoologiska Konservatorer" på pg 73 35 82-1
Skriv namn, adress o tel.nr samt "Ny medlem" på talongen.

Detta får Du som medlem i Sveriges Zoologiska Konservatorer:

Tidningen "Den Zoologiske Konservatorn" 4 nr/år

Information om tävlingar och seminarier.

Lägre tävlingsavgifter i Svenska Mästerskap.

Möjlighet att delta i arbetsträffar och kurser anordnade av föreningen.

Möjlighet att bli "Auktoriserad Zoologisk Konservator/SZK"

Få Ditt namn, adress, telefonnummer, e-postadress och hemsidesadress på föreningens egen hemsida,

www.szk.se

Möjlighet att påverka konservator yrket genom att påverka myndigheter, massmedia m.fl.

Välkommen i gänget önskar ordföranden Thomas Jönsson

AFRICAN & EXOTIC

Impala

(Aepyceros melampus melampus)

		A	B	C	D	E	Ögon/Eye	Pris/Price
4-17H	Bog	16,5	27,5	33			28 mm	320,-
4-18V	Bog	17,5	29	46			29 mm	320,-
4-190V	Bog	17	28	44,5			29 mm	320,-
4-191H	Bog	17	28	53,5			29 mm	320,-
4-363H(1)	Bog	18	31	43			29 mm	320,-
4-364V(2)	Bog	17	28	41			29 mm	320,-
4-365H(3)	Bog	16	26	32			28 mm	320,-
4-422V	Bog	16	27,5	35			29 mm	320,-

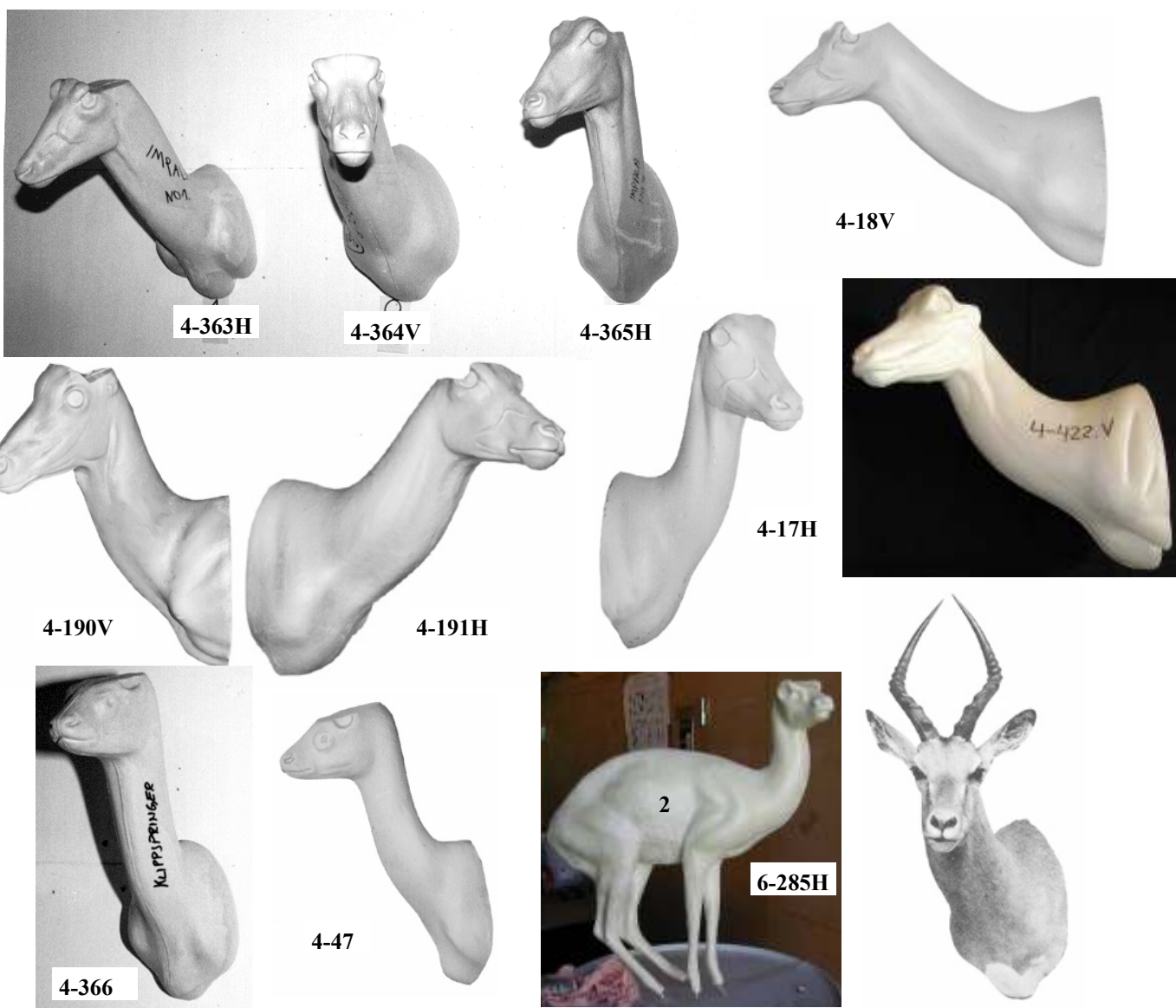

Klippspringer

(Oreotragus oreotragus)

4-47	Bog	8,8	15,5	19,5			20 mm	200,-
4-366(1)	Bog	8	15	21,5			20 mm	200,-
6-285H(2)	Stående	7	14,5	21	77	58,5	20 mm	1 100,-

**Black Buck/Besoar antilop
(Antilope cervicapra)**

		A	B	C	D	E	Ögon/Eye	Pris/Price
4-42H	Bog	14,5	25,5	40,5			24 mm	320,-
4-367(1)	Bog	14	25	38			24 mm	320,-

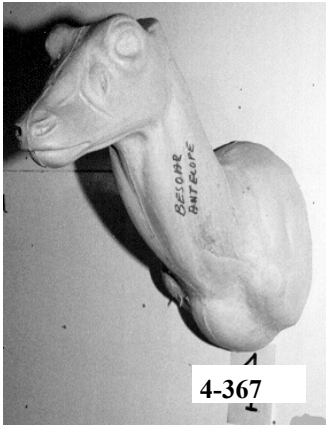

**Steinbock
(Raphicerus campestris)**

4-37H	Bog	7,5	15	20			20 mm	200,-
4-38V	Bog	8	15,5	19,5			20 mm	200,-
4-368V(1)	Bog	8	15	19,5			20 mm	200,-
4-369(2)	Bog	8	15	19			20 mm	200,-
4-370H(3)	Bog	8	15	20			20 mm	200,-

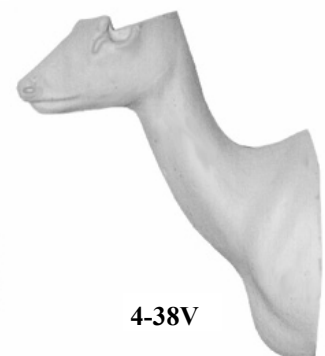
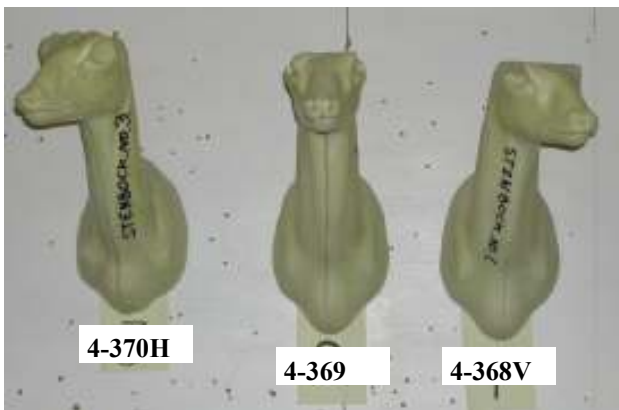

**Marco Polo
(Ovis-Ammon-Polii)**

4-371(1)	Bog	23,5	39	60			34 mm	500,-
----------	-----	------	----	----	--	--	-------	-------

**Red harte beast
(Alcelaphus buselaphus)**

		A	B	C	D	E	Ögon/Eye	Pris/Price
4-32	Bog	28,5	43	64			28 mm	500,-
4-147	Bog	34	48	56			28 mm	500,-
4-148	Bog	26	39	43			28 mm	475,-
4-372H(1)	Bog	29	43	57			28 mm	500,-

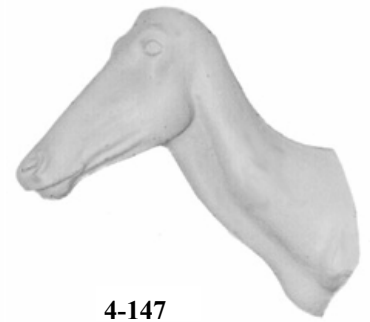
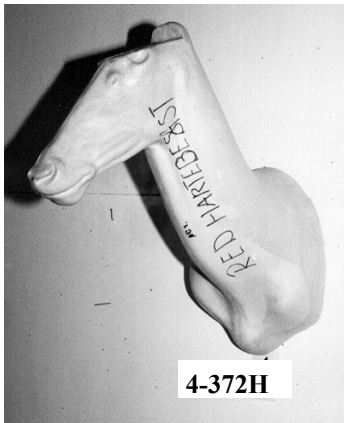

**Blue wildebeaste/Gnu
(Connochaetes tarinus)**

4-25	Bog	35	52	89			30 mm	670,-
4-174	Bog	32	50	69			30 mm	570,-
4-373V(1)	Bog	35	51	74			30 mm	570,-

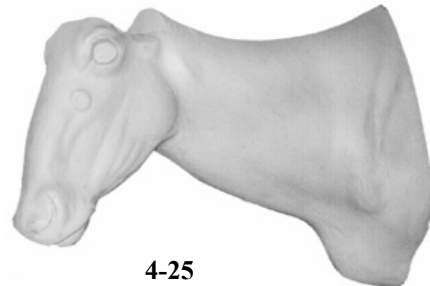
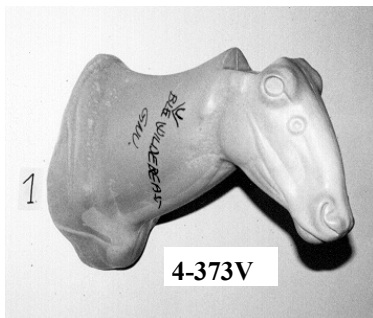

**Thompson gazelle
(Gazella thompsonii)**

4-183	Bog	11,5	22,5	37			24 mm	250,-
4-374(1)	Bog	12	23	34			24 mm	250,-

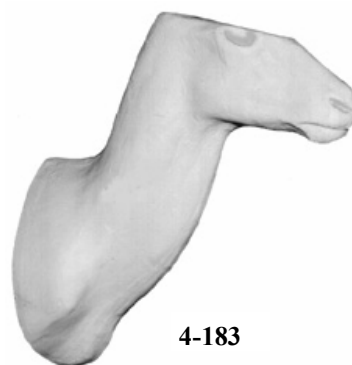
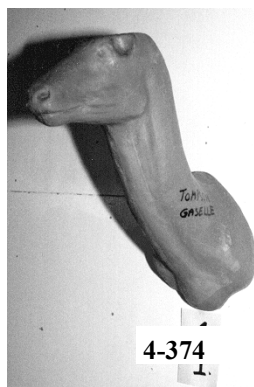

Blesbock
(*Damaliscus dorcas phillipsi*)

		A	B	C	D	E	Ögon/Eye	Pris/Price
4-186V	Bog	21	33	40			29 mm	400,-
4-375V(1)	Bog	21	33	46			29 mm	400,-
4-414H	Bog	23	35,5	48			29 mm	400,-

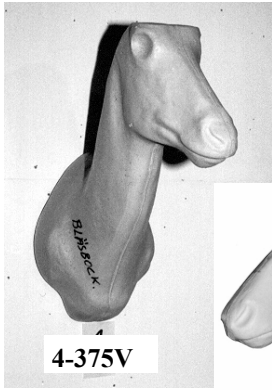

4-375V

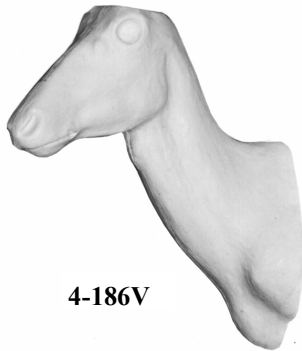

4-186V



4-414H

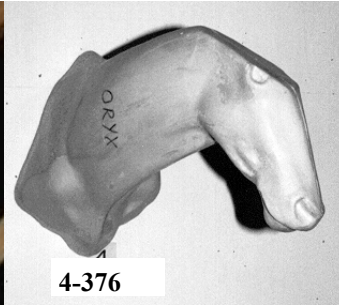

4-376

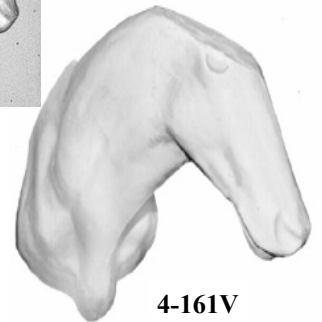

4-161V

Oryx
(*Oryx leucoryx*)

4-161V	Bog	26	42	60			30 mm	520,-
4-376(1)	Bog	26	42	63			30 mm	520,-

Bushbuck
(*Tragelaphus scriptus massaicus*)

4-139	Bog	17	29	43			24 mm	405,-
4-185V	Bog	15	28	45			24 mm	395,-
4-223H	Bog	14	24,5	39,5			24 mm	370,-
4-377H(1)	Bog	14	25	40			24 mm	295,-
4-378V(2)	Bog	13,5	26	41			24 mm	295,-
4-424	Bog	11	23	35,5			24 mm	295,-



4-377H

4-378V

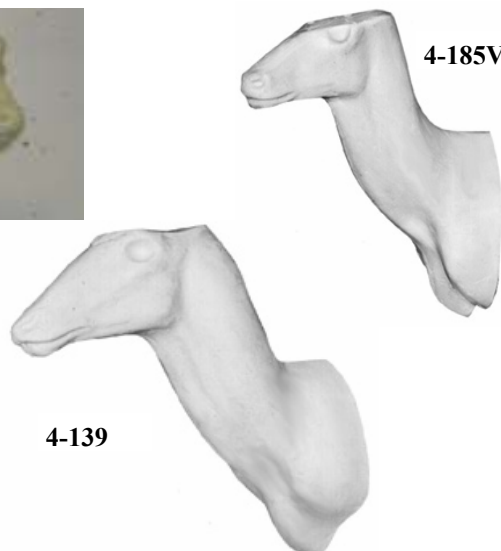

4-139

4-185V



4-223H



4-424

Waterbuck
(*Kobus ellipsiprymnus ellipsiprymnus*)

		A	B	C	D	E	Ögon/Eye	Pris/Price
4-72	Bog	26	44,5	80,5			32 mm	530,-
4-379V(1)	Bog	24	42	65			32 mm	530,-
4-380V(2)	Bog	27	44	72			32 mm	530,-

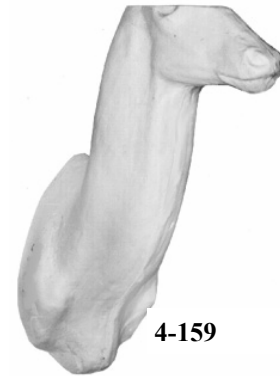
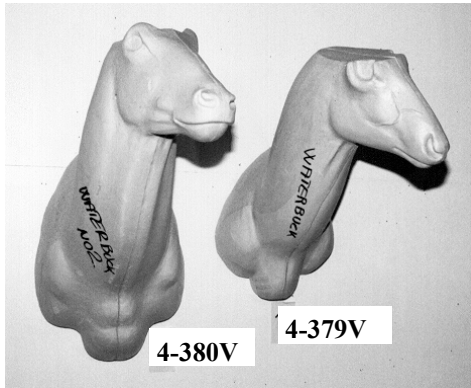

Kudu smaler
(*Tragelapus imberbis*)

4-159	Bog	19	31	51			29 mm	450,-
-------	-----	----	----	----	--	--	-------	-------

Kudu greater
(*Tragelapus strepsiceros*)

4-36H	Bog	25	43	81,5			32 mm	675,-
4-179	Bog	27,3	46	90,5			32 mm	700,-
4-180H	Bog, höger	27,3	45,5	96			32 mm	700,-
4-381H(1)	Bog HÖ	25	42	65			32 mm	650,-

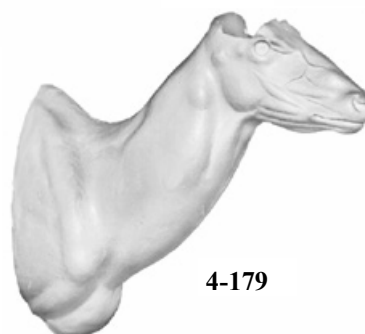
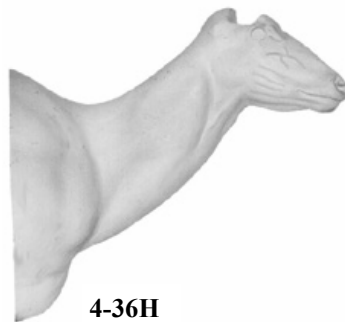
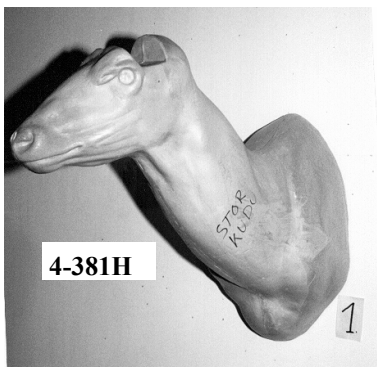

**Grants gazelle
(Gazella granti granti)**

		A	B	C	D	E	Ögon/Eye	Pris/Price
4-33V	Bog	16,5	31	53,5			28 mm	445,-
4-146V	Bog	17	30	46			28 mm	395,-
4-382V(1)	Bog	17	33	50			28 mm	420,-

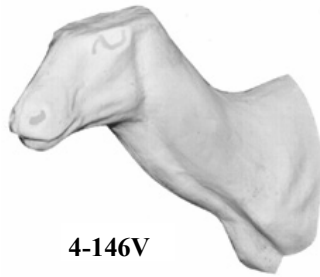
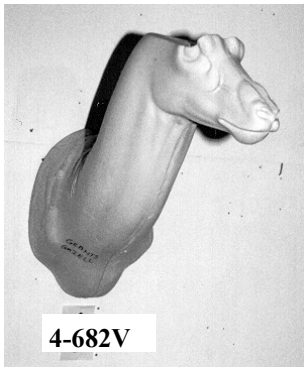

**Eland (Common)
(Taurotragus Derbianus)**

4-163H	Bog	32	55	90			36 mm	1 100,-
4-383H(1)	Bog	□ 31	51	93			36 mm	1 100,-

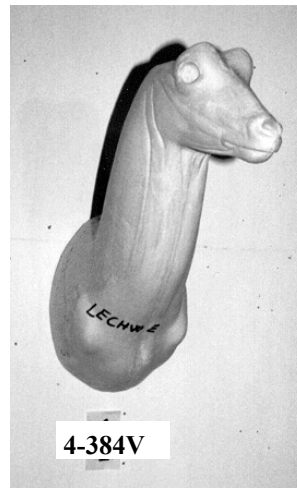
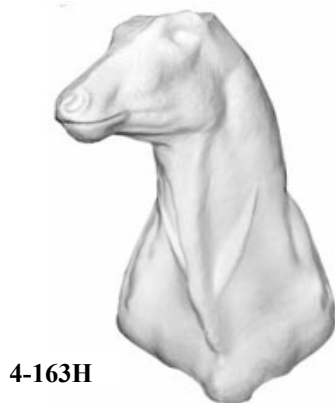

**Lechwe
(Kobus leche)**

4-384V(1)	Bog	16,5	31	51			29 mm	420,-
-----------	-----	------	----	----	--	--	-------	-------

**Reed buck
(Redunca arudinum)**

		A	B	C	D	E	Ögon/Eye	Pris/Price
4-166	Huvud Bog	19	32	47			29 mm	420,-
4-385V(1)	Bog	18	33	51			29 mm	420,-

**Mountain Reed buck
(Redunca arudinum) ??**

4-276	Bog	15	25	30,5			26 mm	400,-
-------	-----	----	----	------	--	--	-------	-------

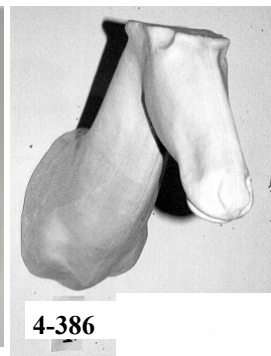
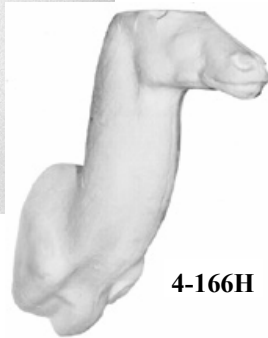
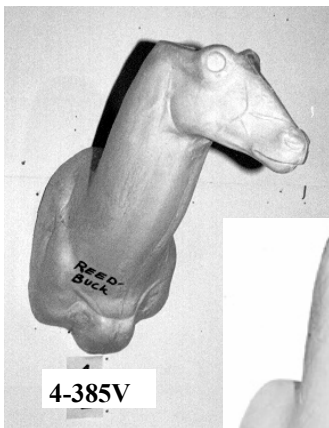

**Sassaby
(Damaliscus lunatus lunatus)**

4-207H	Bog	26,5	40	64,5			29 mm	500,-
4-386(1)	Bog	29	43	52			29 mm	500,-

**Zebra/Stäppzebra (Common)
(Equus burchelli)**

4-212	Bog	35	58	79			32 mm	680,-
4-387H(1)	Bog	32	51	60			32 mm	630,-
4-388H(2)	Bog	31	52	67			32 mm	630,-
6-38H	Fölkropp stående	18,5	33,5		126	77,0	26 mm	2 500,-

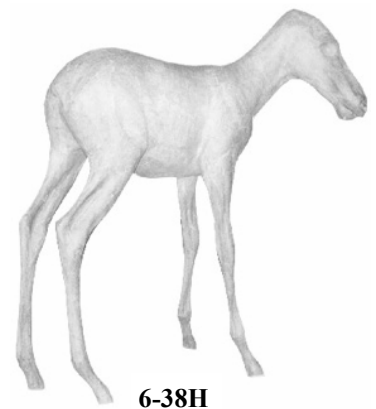
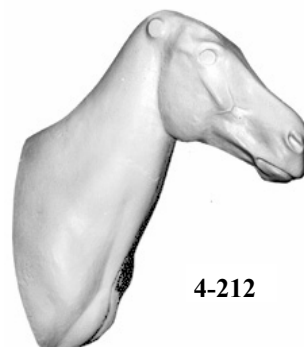
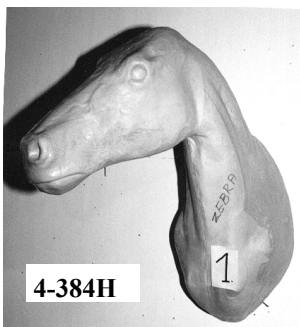

**Duiker
(Cephalophus)**

		A	B	C	D	E	Ögon/Eye	Pris/Price
4-66H	Bog	8	18,5	25			22 mm	250,-
4-389(1)	Bog	10,5	18	24			22 mm	250,-
4-390H(2)	Bog	10,5	18,5	23			22 mm	250,-

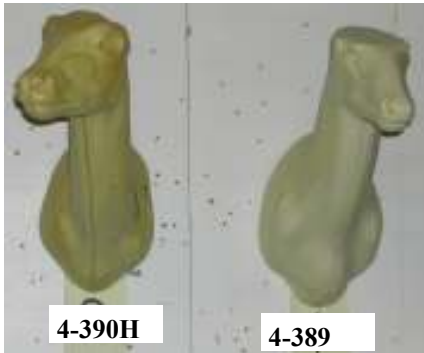

**Springbock/Springbuck Black/white
(Antidorcas masupialis) ??**

4-220H	Bog	13	24	30			26 mm	420,-
4-221V	Bog	13	23,5	30			26 mm	420,-



**Springbock/Springbuck common
(Antidorcas masupialis) ??**

4-222H	Bog	14	25	36			26 mm	420,-
--------	-----	----	----	----	--	--	-------	-------

**Springbock
(Antidorcas masupialis)**

4-35H	Bog	15	26	38			26 mm	420,-
4-164V	Bog	15	25	32			26 mm	420,-
4-391H(1)	Bog	16,5	27	40			26 mm	420,-
4-392(2)	Bog	13,5	24	36			26 mm	420,-
4-393V(3)	Bog	15	26	40			26 mm	420,-
4-423H	Bog	15	26	38,5			26mm	420,-

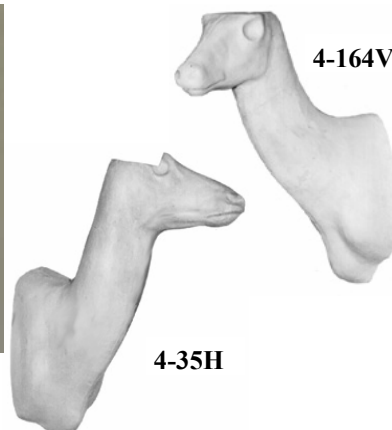
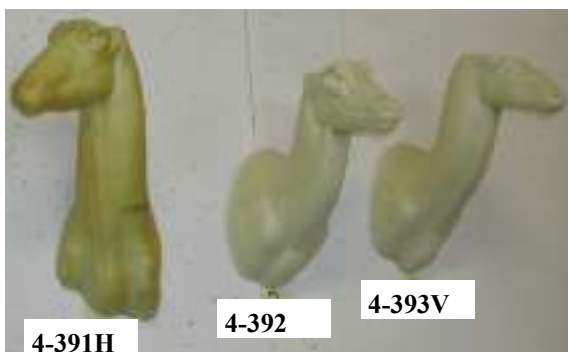

**Tur/Stenbock
(Capra caucacica)**

	A	B	C	D	E	Ögon/Eye	Pris/Price
4-394H(1) Bog	18,5	32	49			26 mm	420,-

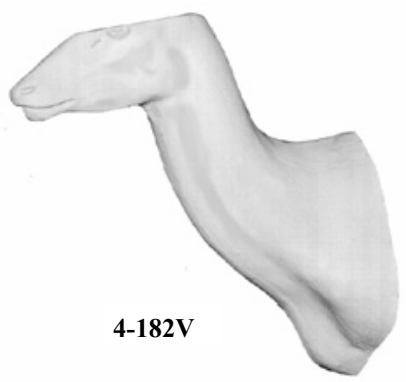
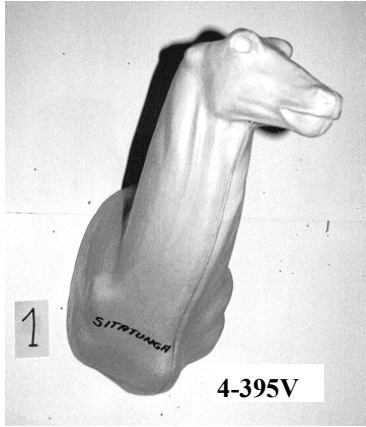
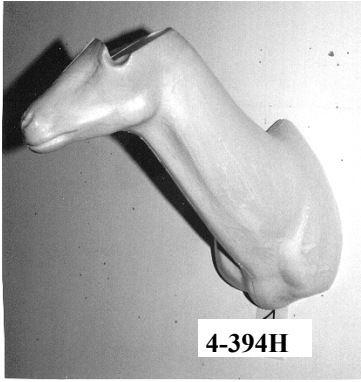

**Sitatunga
(Tragelaphus spekei)**

4-182V Bog	15,5	30	49			26 mm	420,-
4-395V(1) Bog	17,5	34	54			28 mm	420,-

**Sabelantilop
(Hippotragus niger)**

4-43H Bog	26,5	46	85,5			32 mm	650,-
4-165H Bog	32	48	75			32 mm	650,-
4-396V(1) Bog	26	45	54			32 mm	625,-

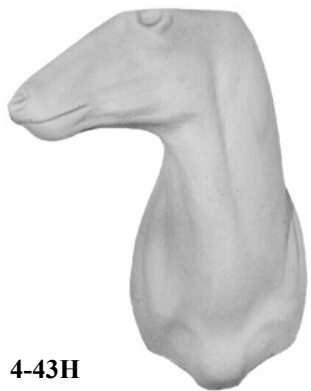
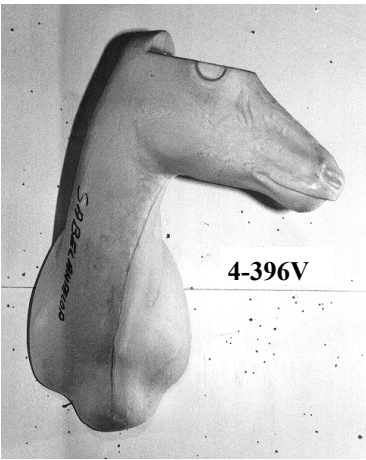

**Gaffelantilop/Pronghorn
(Antilocapra Americana Americana)**

		A	B	C	D	E	Ögon/Eye	Pris/Price
4-156	Bog	21	29	44			30 mm	450,-
4-397V(1)	Bog	19	29,5	36			30 mm	450,-

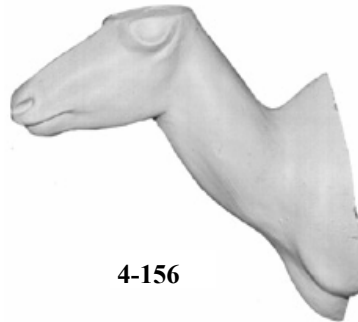
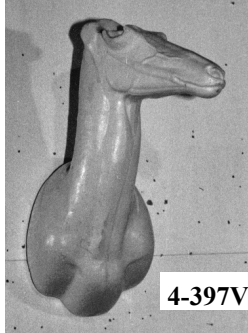

**Roanantilop
(Hippotragus Equinus)**

4-162H	Bog	32	48	75			34 mm	600,-
--------	-----	----	----	----	--	--	-------	-------

**Cobb
(Adenota Kob)**

4-140V	Bog	□ 19	34	53			29 mm	420,-
4-141V	Bog	20	34	53			29 mm	420,-

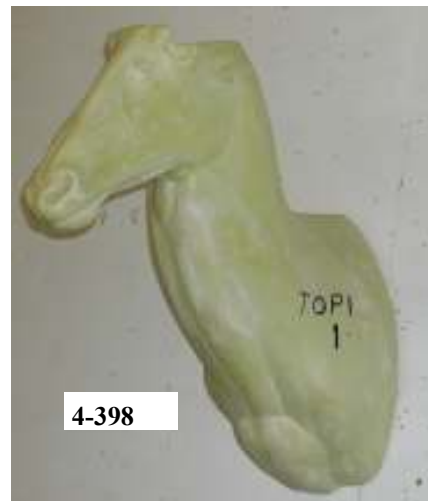
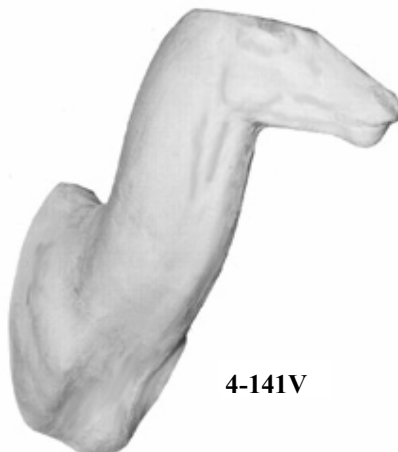

**Topi
(Damaliscus Korrigum)**

4-398(1)	Bog	26	44	62			28 mm	500,-
----------	-----	----	----	----	--	--	-------	-------

**Manfår/Barbary Sheep
(Capra Lervia)**

		A	B	C	D	E	Ögon/Eye	Pris/Price
4-206	Huvud	20,5	34	65			28 mm	400,-
6-59V	Gående	20,5	34,5		153	114,5	28 mm	2 800,-

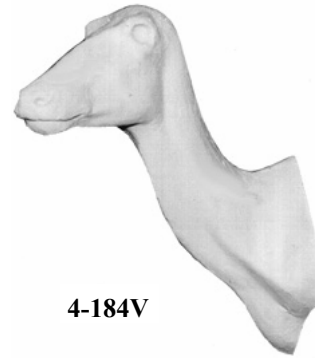
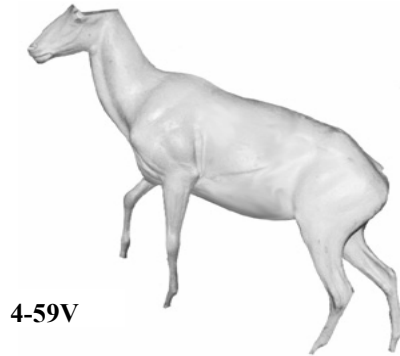
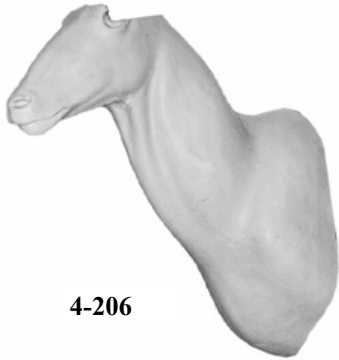

**Puku
(Kobus Vardon)**

4-184V	Bog, Hona(Female)	22	35	39			29 mm	400,-
--------	-------------------	----	----	----	--	--	-------	-------

**Black Wildebeaste
(Connochaetes Gnou)**

4-399(1)	Bog	23	44	63			30 mm	450,-
----------	-----	----	----	----	--	--	-------	-------

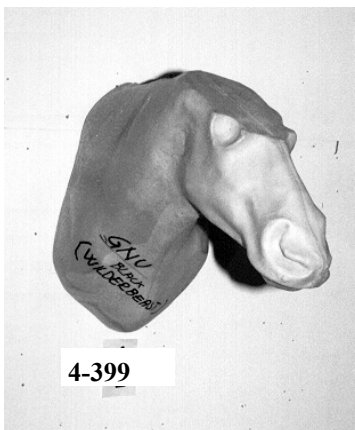

**Dik Dik
(Madoqva)**

4-142V	Bog	□ 7	12	16			18 mm	200,-
4-189	Bog	7	13	16			18 mm	200,-
4-400(1)	Bog	6,5	13	16			18 mm	200,-

**Saiga
(Saiga Tatarica)**

		A	B	C	D	E	Ögon/Eye	Pris/Price
4-199	Bog	□ 12	21	25,5			22 mm	200,-



**Oribi
(Ourebia Ourebi)**

4-401(1)	Bog	9,5	18,5	20,5			20 mm	200,-
----------	-----	-----	------	------	--	--	-------	-------

**Bushpig
(Potamochoerus Porcus Larvatus)**

4-178	Bog	24	39,5	72,5			24 mm	500,-
-------	-----	----	------	------	--	--	-------	-------



4-178

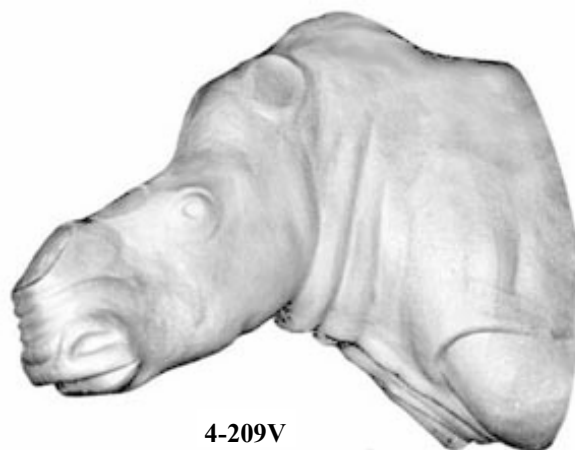

4-209V

**Noshörning/Rhino
(Diceros bicornis)**

4-209V	Bog Vit(White)	40,5	100	212			24 mm	4 600,-
--------	----------------	------	-----	-----	--	--	-------	---------

**Waterbuffalo
(Bubalus arnee)**

4-411(1)	Bog	□ 36	59	100			32 mm	1 200,-
----------	-----	------	----	-----	--	--	-------	---------

**Cape Buffalo
(Syncerus caffer)**

		A	B	C	D	E	Ögon/Eye	Pris/Price
4-150	Bog	30	55	120			32 mm	1 200,-
4-151	Bog	α 29	56	110			32 mm	1 200,-
4-402(1)	Bog	32	57	121			32 mm	1 300,-
4-403(2)	Bog	30	54	104			32 mm	1 200,-

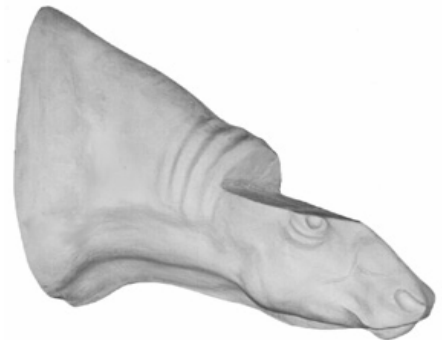
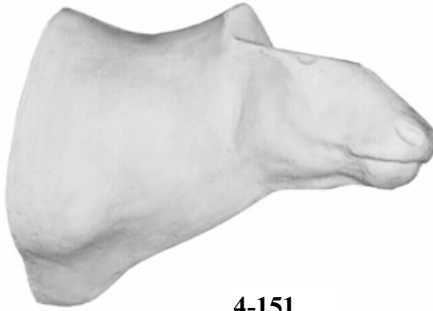
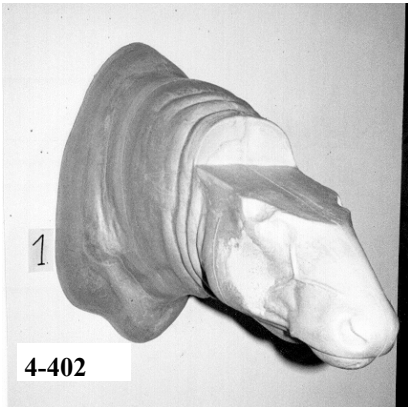

**Warthog/Vårtsvin
(Pharcochoerus aethiopicus)**

4-30H	Bog	32	44	63,5			22 mm	430,-
4-31V	Bog	34	45,5	60,5			22 mm	430,-
4-404V(1)	Bog	34,5	45	67			22 mm	430,-
4-405(2)	Bog	32	42	66			22 mm	430,-
4-406H(3)	Bog	32	43	63			22 mm	430,-

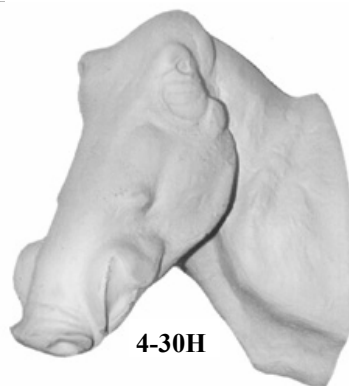
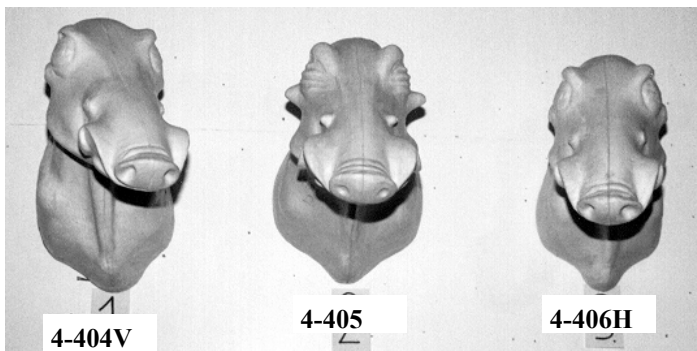

**Kangaroo
(Macorpus rufa)**

		A	B	C	D	E	Ögon/Eye	Pris/Price
6-124V	Sittande	6,5	14		67	56	20 mm	500,-
6-286(1)	Sittande	6,5	15	21	78	58	20 mm	650,-

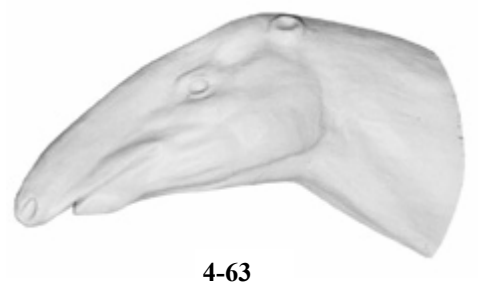
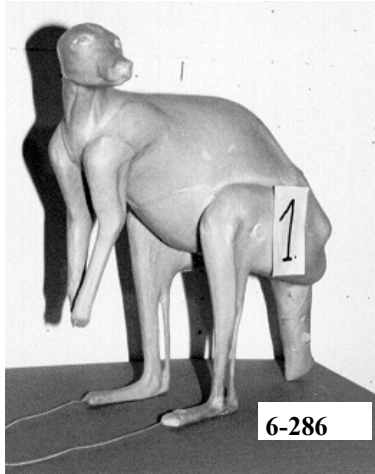

**Tapir
(Tapirus Terrestris)**

4-63	Huvud Hals	32	56	86,5			22 mm	600,-
------	------------	----	----	------	--	--	-------	-------

Krokodil

6-287(1)	Hel med ben			53	200	78	24 mm	2 900,-
----------	-------------	--	--	----	-----	----	-------	---------



**Oxelot/Oselotti/Ocelot
(Felis Pardalis)**

		A	B	C	D	E	Ögon/Eye	Pris/Price
6-154H	Stående	4,5	15		84	49	18 mm	900,-



6-154H

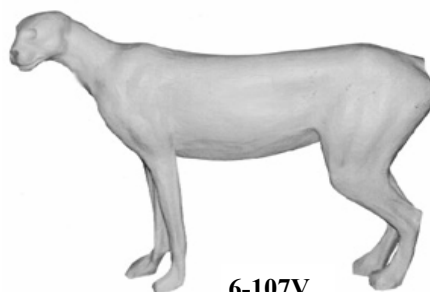

6-107V

**Gepard
(Acinonyx jubatus)**

6-107V	Stående	6	17		117	83,5	24-26 mm	3 000,-
--------	---------	---	----	--	-----	------	----------	---------

**Leopard-Jaguar-Puma
(Felis panthera pardus-Panathera Onca-Felis Concolor)**

3-1Ö	Huvud golv	6,3	17				24 mm	320,-
3-2Ö	Huvud golv	7,2	20,5				24 mm	345,-
3-7Ö	Huvud golv	7,5	22				24 mm	345,-
3-16Ö	Huvud golv	8,2	24				26 mm	370,-
3-81Ö(1)	Huvud för golv	7	22				24 mm	295,-
4-181VÖ	Bog	7,5	19	39			24 mm	500,-
6-89V	Smygande	□ 7	17		112	70	24 mm	2 500,-
6-134V	Gående	8	25		118	80	26 mm	3 000,-
6-24H	Gående nerför	8	25		132	91	26 mm	3 200,-

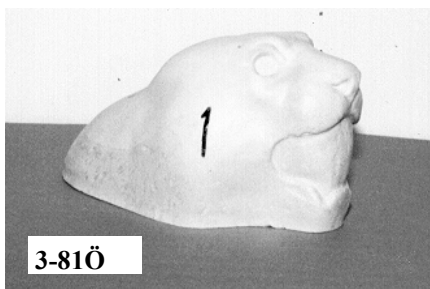

3-81Ö



3-20Ö

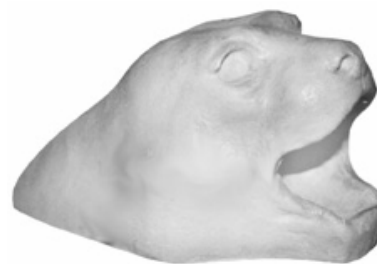

3-1Ö



3-2Ö



3-7Ö



3-16Ö

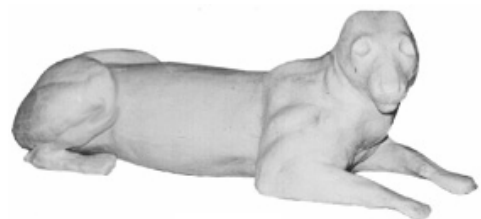
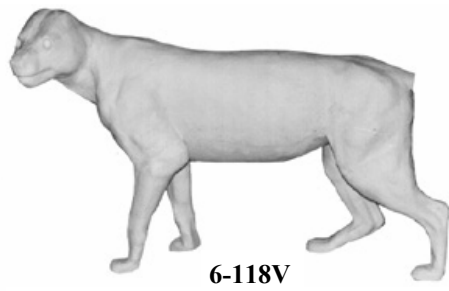
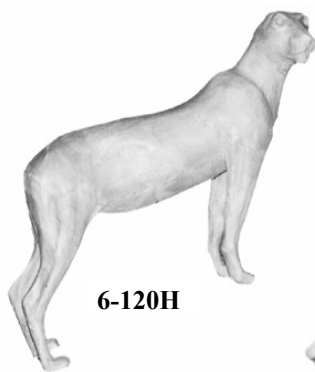
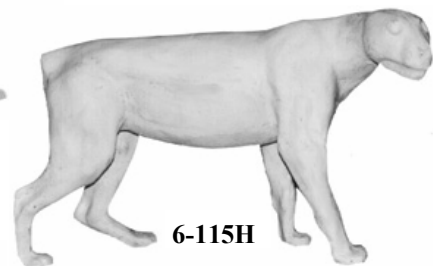
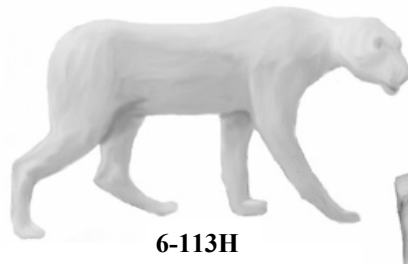
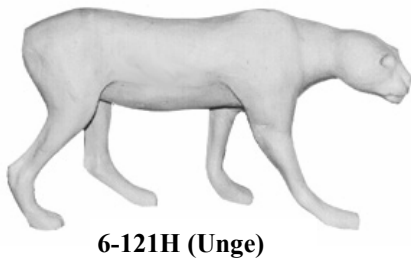
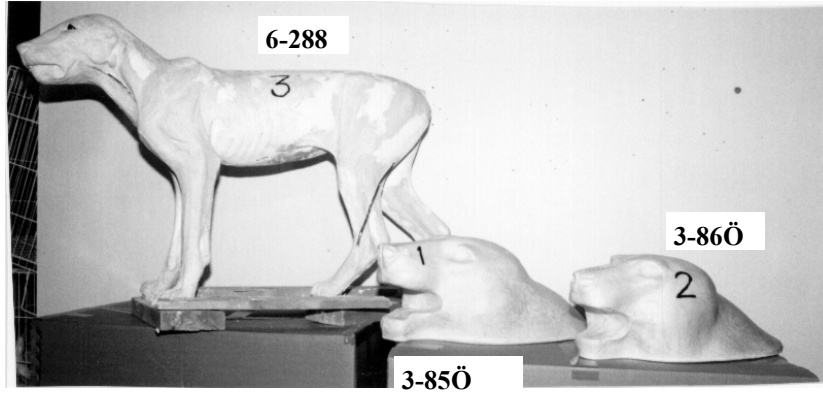
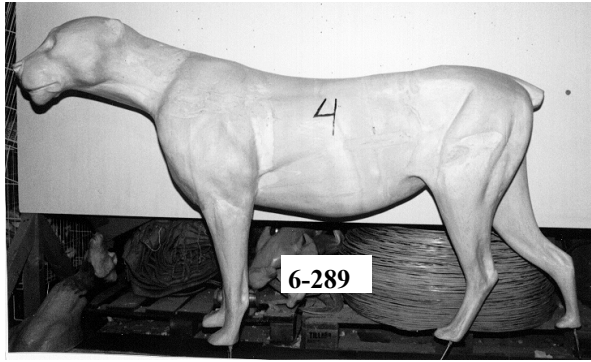

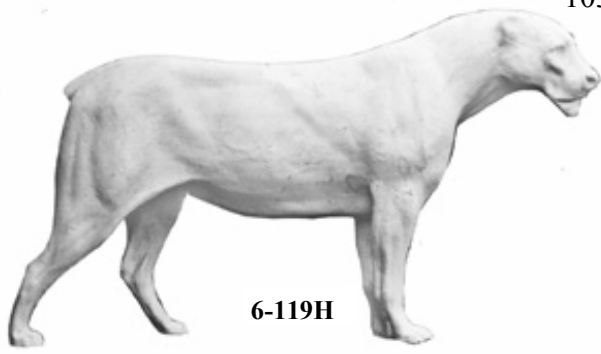

6-119H

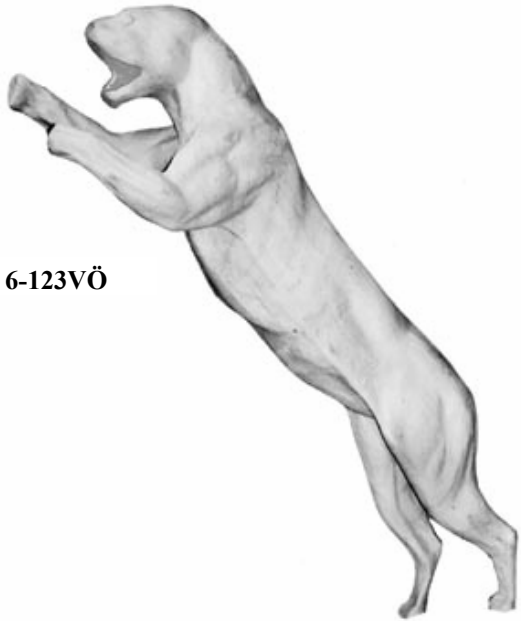

6-123VÖ

**Babian/Baboon/Savannbabian
(Papio) (Pap o cyncephalus)**

3-88Ö(1)	Bog	13	21	44			16 mm	350,-
3-89Ö(2)	Bog	9,5	17	33			16 mm	350,-
6-46HÖ	Gående	11	22		88	61	16 mm	1 700,-
6-47Ö	Gående	10	18		76	54	16 mm	1 700,-

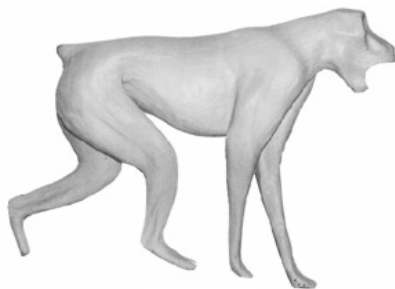
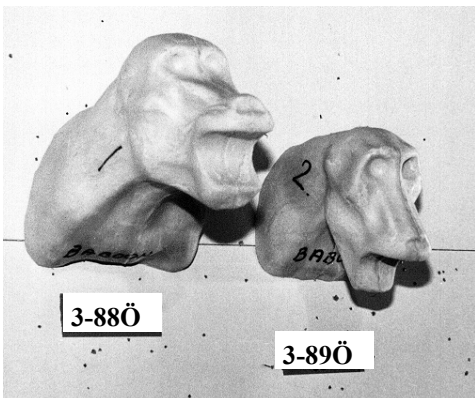

6-47Ö

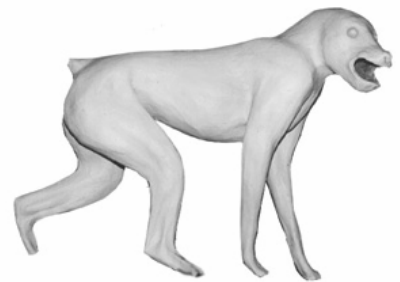

6-46HÖ

**Gernuk
(Litocranius Walleri)**

		A	B	C	D	E	Ögon/Eye	Pris/Price
4-145	Bog	□ 13	24	27			26 mm	400,-



**Giraff
(Giraffa Camelopardalis)**

4-177V	Huvud hals	43	73	53			42 mm	1 600,-
--------	------------	----	----	----	--	--	-------	---------

**Kamel
(Camelus Dromedarius)**

4-157	Bog	22	42	43			34 mm	1 200,-
4-158	Huvud Hals	□ 30	60	60			38 mm	1 100,-

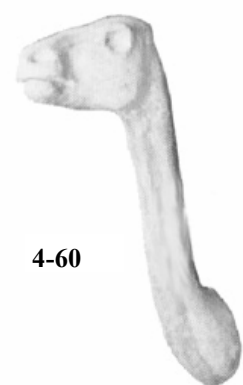
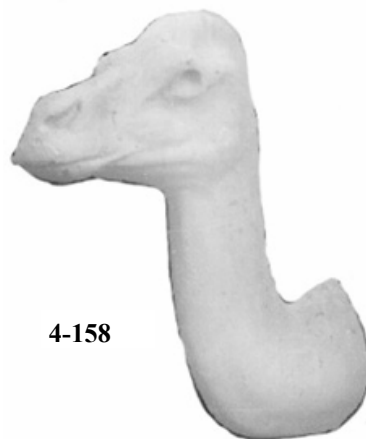

**Lama
(Lama Glama)**

4-60	Huvud Hals	15	30	31,5			28 mm	500,-
------	------------	----	----	------	--	--	-------	-------

FÅGELKROPPAR/LINNUNRUHOT/BIRD MANEQUINS/VOGELKÖRPER

	Längd/Length/Länge	Bred/Wide Breite	Ögon/Eye	Pris/Price
1-52(73) Huvud till kattuggla			18 mm	30,-
4-22 Orre huvud med hals	13	9	10 mm	40,-
4-23 Tjäder huvud med hals♂			14 mm	45,-
4-408(16) Tjäder huvud & hals i spel			14 mm	35,-
4-409(17) Tjäder huvud & hals i vila			14 mm	35,-
6-290(1) Tjäder hel ♂	32	17	14 mm	130,-
6-291(5) Orre hel ♂	20	10,5	10 mm	75,-
6-292(29) Fasan hel	21	9	10 mm	75,-
6-293(76) Dalripa hel	13,5 cm	8 cm	9 mm	65,-
7-1 Duvhök ♀	17	7,8	14 mm	35,-
7-2 Kattuggla	11,5	5,5	18 mm	30,-
7-3 Ormvråk	15,5	7	14 mm	30,-
7-4 Orre	18	8,8	10 mm	40,-
7-5 Nötskrika	9	4,4	9 mm	30,-
7-6 Sparvhök ♂	10,8	4,8	9-10 mm	30,-
7-7 Sparvhök ♂	9,3	4,3	9-10 mm	30,-
7-8 MORKULLA	10,6	4,9	10 mm	30,-
7-9 SPARVUGGLA	6,2	3,2	7 mm	30,-
7-10 HORNUGGLA	10,2	5,2	13 mm	30,-
7-11 GRÖNGÖLING	9,8	4,5	8 mm	30,-
7-12 TJÄDER ♂	26	11,5	14 mm	45,-
7-13 TJÄDER ♂	28	13,5	14 mm	45,-
7-14 FISKMÅS	11,8	5,2	10 mm	30,-
7-15 KORP	15,5	8,6	11 mm	35,-
7-16 KORP	18,3	8,6	11 mm	35,-
7-17 FASAN ♂	18,5	7,8	10 mm	35,-
7-18 RIPA	13,7	7,7	9 mm	35,-
7-19 VIGG	17,5	9,1	8 mm	35,-
7-20 EJDER	24,5	12,3	10 mm	40,-
7-21 STORLOM	33,5	11,7	12 mm	50,-
7-22 SMÅSKRAKE	20	10	9 mm	40,-
7-23 STJÄRTAND	18,52	9,2	8 mm	35,-
7-24 GRÅGÅS	27,5	14,3	12 mm	45,-
7-25 KATTUGGLA	11,3	7	18 mm	30,-
7-26 SPARVHÖK ♀	11	5,1	9-10 mm	30,-
7-27 SPARVHÖK ♀	12	5,5	9-10 mm	30,-
7-28 KATTUGGLA	12,1	7,1	18 mm	30,-
7-29 SKATA	10	5,6	8 mm	30,-
7-30 DUVHÖK ♀	18	9	14 mm	35,-
7-31 EJDER	25	13,5	10 mm	45,-
7-32 ALFÅGEL	17,8	10	8 mm	35,-
7-33 KNIPA	17	8,8	9 mm	35,-
7-34 STORSKRAKE	24	11	10 mm	40,-
7-35 TAMDUVA	11,5	6,6	9 mm	30,-
7-36 JÄRPE	12,3	6,4	8 mm	30,-
7-37 SOTHÖNA	15,5	5,8	8 mm	40,-
7-38 KRÅKA	12	5,8	9 mm	35,-
7-39 GRÅTRUT	18	7,7	12 mm	35,-
7-40 ORRE	16	7,5	10 mm	35,-
7-41 SOTHÖNA	17,5	6,2	8 mm	35,-

FÅGELKROPPAR/LINNUNRUHOT/BIRD MANEQUINS/VOGELKÖRPER

	Längd/Length/Länge	Bred/Wide Breite	Ögon/Eye	Pris/Price	
7-42	RÅKA	11,2	6	9 mm	30,-
7-43	TOFSVIPA	10,2	5,3	9 mm	30,-
7-44	TOFSVIPA	9,2	4,2	9 mm	30,-
7-45	SKRATTMÅS	1	4,4	8 mm	30,-
7-46	SIDENSVANS	7	3,7	6 mm	30,-
7-47	KAJA	10,5	5	9 mm	30,-
7-48	DOMHERRE	4,7	2,4	4 mm	30,-
7-49	HÖNA	20,5	8,2	10 mm	40,-
7-50	SPELLKRÅKA	12	5,5	9 mm	35,-
7-51	BECKASIN	9	3,7	6 mm	30,-
7-51	ENKELBECKASIN	9	3,7	6 mm	30,-
7-52	STRANDSKATA	12,5	5,5	9 mm	35,-
7-53	SKATA	9	4,5	8 mm	30,-
7-54	BJÖRKTRAST	7,6	3,8	6-7 mm	30,-
7-55	KOLTRAST	7,2	3,4	6-7 mm	30,-
7-56	STARE	7	3,3	6 mm	30,-
7-57	FISKTÄRNA	7,3	3,2	7 mm	30,-
7-58	TALGOXE	3,5	2,1	3 mm	30,-
7-59	BLÅMES	3,0	1,7	3 mm	30,-
7-60	KRICKA	12	5,2	6 mm	35,-
7-61	BLÄSAND	18,5	9,5	8 mm	35,-
7-62	HAVSTRUT	22,5	10,7	12 mm	40,-
7-63	PÄRLUGGLA	6,7	3,7	10 mm	30,-
7-64	GÖK	8	4,3	7 mm	30,-
7-65	KRÅKA	13,2	6,5	9 mm	35,-
7-66	STORSKRAKE	22,5	10,4	10 mm	40,-
7-67	RIPA	14,2	6,8	9 mm	35,-
7-68	SKÄGGDOPPING	21	8,5	8 mm	40,-
7-69	KORSNÄBB	5	3	5 mm	30,-
7-70	ALKEKUNG	8,8	3,8	6 mm	25,-
7-71	TRAST	6	3,5	6 mm	30,-
7-72	SMÅLOM	28	12	11 mm	50,-
7-73	MORKULLA	10	5,5	10 mm	30,-
7-74	FASAN ♂	17	7,5	10 mm	40,-
7-75	GRÄSAND	18,0	9,0	8 mm	40,-
7-76	KNÖLSVAN	45	17	12 mm	75,-
7-77	JÄRPE	12	6	8 mm	30,-
7-78	RIPA	14	7	9 mm	35,-
7-79	RIPA MED HALS	14	7,5	9 mm	50,-
7-80(2)	Tjäder kropp ♂	25 cm	15 cm	14 mm	45,-
7-81	Storkrake	22	10	10 mm	40,-
7-82	Knölsvan	45	15	12 mm	75,-
7-83	Tjäder, höna ♀	20,5	10	12 mm	35,-
7-84	Duvhök ♂	14,5	6,2	13 mm	40,-
7-85	Trana	27	12,5	14 mm	45,-
7-86(3)	Tjäder kropp ♂	26 cm	14 cm	14 mm	45,-
7-87(4)	Tjäder kropp ♂	27 cm	14 cm	14 mm	45,-
7-88(6)	Orre kropp ♂	18 cm	11 cm	10 mm	40,-
7-89(7)	Duvhök hona	18 cm	8 cm	14 mm	35,-
7-90(8)	Duvhök hane	16 cm	8 cm	13 mm	35,-

FÅGELKROPPAR/LINNUNRUHOT/BIRD MANEQUINS/VOGELKÖRPER

	Längd/Length/Länge	Bred/Wide Breite	Ögon/Eye	Pris/Price
7-91(9) Kattuggla hona	14 cm	7 cm	18 mm	30,-
7-92(10) Kattuggla hane	12,5 cm	6 cm	18 mm	30,-
7-93(11) Sparvhök hona	11 cm	5 cm	10 mm	30,-
7-94(12) Sparvhök hane	9 cm	4 cm	9 mm	30,-
7-95(13) Fjällvråk	16 cm	8 cm	14 mm	35,-
7-96(14) Ormvråk	15 cm	7 cm	14 mm	35,-
7-97(15) Tjäder höna ♀	20 cm	12 cm	12 mm	40,-
7-98(18) Korp hane	17 cm	8 cm	11 mm	40,-
7-99(19) Korp hona	18,5 cm	9 cm	11 mm	40,-
7-100(20) Kaja	10 cm	5 cm	9 mm	30,-
7-101(21) Skata	11 cm	5 cm	8 mm	30,-
7-102(22) Kråka	12,5 cm	7 cm	9 mm	30,-
7-103(23) Nötskrika	8 cm	4,5 cm	9 mm	30,-
7-104(24) Trast	7 cm	3,5 cm	6-7 mm	30,-
7-105(25) Järpe	12,5 cm	7 cm	8 mm	30,-
7-106(26) Morkulla	11 cm	4,5 cm	10 mm	30,-
7-107(27) Dalripa	15,5 cm	8 cm	9 mm	35,-
7-108(28) Fjällripa	13,5 cm	7 cm	8-9 mm	35,-
7-109(30) Fasan kropp	19 cm	9 cm	10 mm	40,-
7-110(31) Ringduva	13 cm	7 cm	9 mm	35,-
7-111(32) Sidensvans	6 cm	3 cm	6 mm	30,-
7-112(33) Gråsparv	5 cm	2 cm	4 mm	30,-
7-113(34) Gröngöling	10 cm	5 cm	8 mm	30,-
7-114(35) Spillkråka	10,5 cm	5,5 cm	9 mm	30,-
7-115(36) Rapphöna	12 cm	6 cm	7 mm	30,-
7-116(37) Häger	23 cm	10 cm	14 mm	40,-
7-117(38) Drillsnäppa	6,5 cm	3 cm	5 mm	30,-
7-118(39) Kornknarr	9,5 cm	4 cm	6 mm	30,-
7-119(40) Tofsvipa	10 cm	4,5 cm	9 mm	30,-
7-120(41) Sångsvan	45 cm	18 cm	12 mm	75,-
7-121(42) Knölsvan	45 cm	14 cm	12 mm	75,-
7-122(43) Storlom	33 cm	13,5 cm	12 mm	50,-
7-123(44) Alfågel	17 cm	8 cm	8 mm	40,-
7-124(45) Ejder	26 cm	12 cm	10 mm	40,-
7-125(46) Havstrut	21 cm	9 cm	12 mm	40,-
7-126(47) Gråtrut	17,5 cm	8 cm	12 mm	35,-
7-127(48) Vigg	19,5 cm	9 cm	8 mm	35,-
7-128(49) Småskrak	21 cm	10 cm	9 mm	35,-
7-129(50) Storskarv	30 cm	14 cm	11 mm	45,-
7-130(51) Havssula	29 cm	14 cm	12 mm	45,-
7-131(52) Stormfågel	15,5 cm	6 cm	11 mm	35,-
7-132(53) Tretåig mås	12,5 cm	5,5 cm	8 mm	30,-
7-133(54) Sillgrissla	20 cm	8 cm	10 mm	35,-
7-134(55) Lunnefågel	14,5 cm	6 cm	7 mm	30,-
7-135(56) Alkekung	10,5 cm	4,5 cm	6 mm	30,-
7-136(57) Tordmule	16 cm	6 cm	10 mm	35,-
7-137(58a) Knipa ♂	18 cm	9 cm	9 mm	35,-
7-138(58b) Knipa ♀	16,5 cm	8 cm	9 mm	35,-
7-139(59) Gräsand	19 cm	9,5 cm	8 mm	40,-
7-140(60) Storskrake	25 cm	11,5 cm	10 mm	40,-

FÅGELKROPPAR/LINNUNRUHOT/BIRD MANEQUINS/VOGELKÖRPER

	Längd/Length/Länge	Bred/Wide Breite	Ögon/Eye	Pris/Price
7-141(61) Sädgås	33 cm	16 cm	12 mm	50,-
7-142(62) Hornuggla	10,5 cm	5 cm	13 mm	30,-
7-143(63) Vaktel	8 cm	4 cm	5 mm	30,-
7-144(64) Domherre	4,5 cm	2,5 cm	4 mm	30,-
7-145(65) Fisktärna	10 cm	4 cm	7 mm	30,-
7-146(66) Strandskata	13 cm	6,5 cm	9 mm	30,-
7-147(67) Gravand	25 cm	12,5 cm	9 mm	40,-
7-148(68) Skäggdopping	19 cm	9 cm	8 mm	35,-
7-149(69) Kanadagås	41 cm	15,5 cm	12 mm	75,-
7-150(70) Kricka	12 cm	6 cm	6 mm	35,-
7-151(71) Sothöna	15 cm	8 cm	8 mm	40,-
7-152(72) Orre ♀	16 cm	9 cm	10 mm	40,-
7-153(82) Påfågel	25,5 cm	10 cm	??	45,-
7-154(74) Berguv ♀	20 cm	11 cm	24 mm	40,-
7-155(75) Berguv ♂	19 cm	10 cm	22 mm	40,-
7-156(77) Bläsand	17,5 cm	9,5 cm	8 mm	40,-
7-157(78) Morkulla	11 cm	5,5 cm	10 mm	30,-
7-158(79) Kattuggla	11 cm	6 cm	18 mm	30,-
7-159(80) Fasan ♀	17 cm	7,5 cm	9 mm	40,-
7-160(81) Fasan ♂	18 cm	8 cm	10 mm	40,-

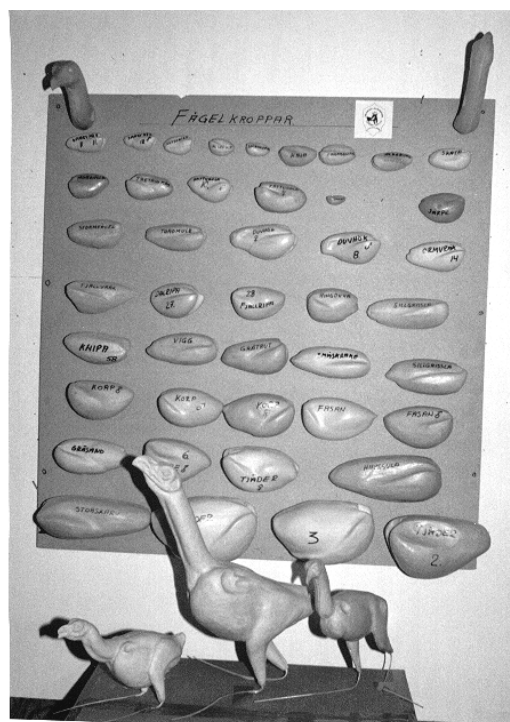
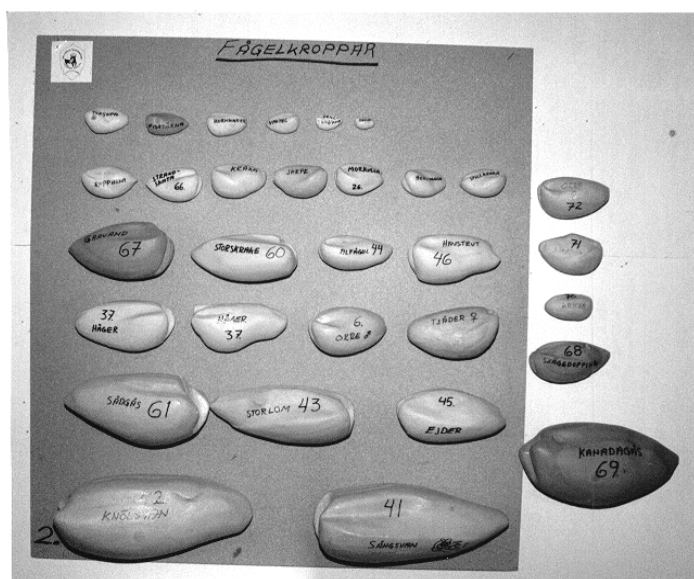

Art.Nr 4-23



Art.Nr 7-79



Art.Nr 7-30



Fågelkroppar nr 78-82 är gjorda av konservator Peter Sunesen från Danmark. (Bilder kommer)

FÅGELKROPPAR/LINNUNRUHOT/BIRD MANEQUINS/VOGELKÖRPER

	Norska	Danska	Finska	English	Frances	German
6-290(1)	Tiur Hel ♂	Tjur Hel	Metso Koko	Capercaillie (life size)	Grand Tétras	Auerhuhn
7-12,7-80(2)	- " -	- " -	- " -	- " -	- " -	- " -
7-13	- " -	- " -	- " -	- " -	- " -	- " -
4-23,7-86(3)	- " -	- " -	- " -	- " -	- " -	- " -
7-83,7-87(4)	- " -	- " -	- " -	- " -	- " -	- " -
4-22,6-291(5)	Orrfugl hel ♂	Urfugl hel	Terri Koko	Black Grouse (life size)	Tétras Lyre	Birkhuhn
7-4,7-40,7-88(6)	- " -	- " -	- " -	- " -	- " -	- " -
7-1, 7-89(7)	Hönsehauk ♀	Duehög	Kanakaukka	Goshawk	Autour des Palombes	Habicht
7-30	- " - ♂	- " -	- " -	- " -	- " -	- " -
7-84,7-90(8)	- " - ♂	- " -	- " -	- " -	- " -	- " -
7-2, 7-91(9)	Kattugle ♀	Natugle	Lehtopöllö	Tawny Owl	Chouette Hulotte	Waldkauz
7-25,7-28,7-92(10)	- " - ♂	- " -	- " -	- " -	- " -	- " -
7-9,7-93(11)	Spurvehauk ♀	Spurvehög	Varpushaukka	Sparrow Hawk	Épervier d'Europe	Sperber
7-94(12)	- " - ♂	- " -	- " -	- " -	- " -	- " -
7-95(13)	Fjellvåk	Låddenbenet Musvåge	Piekana	Rough-Legged Buzzard	Buse Pattue	Rauhfuß bussard
7-3,7-96(14)	Musvåk	Musvåge	Hiirihajkka	Buzzard	Buse Variable	Mausebussard
7-97(15)	Röy ♀	Tjurhöne	Kopplelo	Capercaillie	Grand Tetras	Auerhuhn
4-408(16)	- " - ♂	- " -	- " -	- " - (neck and head)	- " -	- " -
4-409(17)	- " - ♂	- " -	- " -	- " - (neck and head)	- " -	- " -
7-15,7-98(18)	Ramn ♀	Ravn	Korppi	Raven	Grand Corbeau	Kolkkrabe
7-16,7-99(19)	- " - ♂	- " -	- " -	- " -	- " -	- " -
7-100(20)	Kaje	Allike	Naakka	Jackdaw	Choucas des Tours	Dohle
7-101(21)	Skjäere	Skade	Harakka	Magpie	Pie Bavarde	Elster
7-65,7-38	- " -	- " -	- " -	- " -	- " -	- " -
7-102(22)	Kråke	Krage	Varis	Hooded Crow	Cornueille Mantelee	Nebelkrähe
7-5,7-103(23)	Nötteskrike	Skovskade	Närhi	Jay	Geai des Chenes	Eichelhäher
7-54,7-104(24)	Trost	Solsort	Mustarastas	Fieldfare	Grive Litorne	Wacholderd rossel
7-36,7-77	- " -	- " -	- " -	- " -	- " -	- " -
7-105(25)	Jerpe	Hjerpe	Pyy	Hazel Hen	Gelinotte de Bois	Haselhuhn
7-8,7-73	- " -	- " -	- " -	- " -	- " -	- " -
7-106(26)	Rugde	Skovsneppe	Lehtokurppa	Woodcock	Becasse des Bois	Waldschnepfe
7-107(27)	Lirype	Dalrype	Riekko	Willow Grouse	Lagopède des Saules	Moorsch- neehuhn
7-18,7-78	- " -	- " -	- " -	- " -	- " -	- " -
7-108(28)	Fjellrype	Fjeldrype	Kiiruna	Ptarmigan	Lagopédes des Alpes	Alpensch- neehuhn
7-79,7-67	- " -	- " -	- " -	- " -	- " -	- " -
6-292(29)	Fasan hel	Fasan hel	Fasaani koko	Pheasant (life size)	Faisan de Chasse	Fasan
7-17,7-74	- " - ♂	- " -	- " -	- " -	- " -	- " -
7-109(30)	- " - ♂	- " -	- " -	- " -	- " -	- " -
7-110(31)	Ringdue	Ringdue	Sepelkyyhky	Wood Pigeon	Pigeon Ramier	Ringeltaube
7-46,7-111(32)	Sidesvans	Silkehale	Tilhi	Waxwing	Jaseur Boreal	Seidenschwanz
7-112(33)	Gråspurv	Gråspurv	Varpunen	House Sparrow	Moineau Domestique	Haussperling
7-11,7-113(34)	Grönnspejt	Grönspätte	Vihertikka	Green Woodpecker	Pic Vert	Grünspecht
7-50,7-114(35)	Svartspejt	Sortspätte	Palokarki	Black Woodpecker	Pic Noir	Schwarzspecht
7-115(36)	Rappenhöne	Agerhöne	Peltorpyy	Partridge	Perdrix Grise	Rebhuhn
7-116(37)	Hegre	Fiskehejre	Harmaahaikara	Heron	Héron Candré	Fischreiher
7-117(38)	Strandsnipe	Mudderklire	Rantasipi	Common Sandpiper	Chevalier Guiunette	Flussuferläufer
7-118(39)	Åkerrikse	Engsnarre	Ruisräökkä	Corncrake	Râle de Genêts	Wachtelkönig
7-43,7-44	- " -	- " -	- " -	- " -	- " -	- " -
7-119(40)	Vipe	Vibe	Töyhtöhyppä	Lapwing	Vanneau Huppé	Kiebitz
7-120(41)	Sangsvane	Sangsvane	Joutsen	Whooper Swan	Cygne Sauvage	Singschwan
7-76,7-82	- " -	- " -	- " -	- " -	- " -	- " -
7-121(42)	Svane	Knopsvane	Kyhmyjoutsen	Mute Swan	Cygne Tuberculé	Höckerschwan
7-21,7-122(43)	Storlom	Sortestrubet lom	Kuikka	Black Throated Diver	Plongeon Arctique	Prachtaucher
7-32,7-123(44)	Havelle	Havlit	Alli	Long-Tailed-Duck	Harelde de Miquelon	Eisente
7-20,7-31	- " -	- " -	- " -	- " -	- " -	- " -
7-124(45)	Erfugl	Ederfugl	Haahka	Eider	Eider á Duvet	Eiderente
7-62,7-125(46)	Svartbak	Svartbag	Merilekki	Great Black Backed Gull	Goéland Marin	Mantelmöwe
7-39,7-126(47)	Gråmåke	Sölvmåge	Harmaalekki	Herring Gull	Goéland Argenté	Silbermöwe
7-19,7-127(48)	Toppand	Trolland	Tukkasetka	Tufted Duck	Fuligule Morillon	Reiherente

FÅGELKROPPAR/LINNUNRUHOT/BIRD MANEQUINS/VOGELKÖRPER

	Norska	Danska	Finska	English	Frances	German
7-22,7-128(49)	Siland	Toppet skallesluger	Tukkaoskelo	Red-Breasted Merganser	Harle Huppé	Mittelsäger
7-129(50)	Storskarv	Storskarv	Merimetso	Cormorant	Grand Cormoran	Kormoran
7-130(51)	Havsule	Sule	Suula	Gannet	Fou de Bassan	Basstölpel
7-131(52)	Havhest	Mallemuk	Myrkskylintu	Fulmar	Petrel Glacial	Eissturmvogel
7-132(53)	Krykkje	Ride	Pikkukajava	Kittiwake	Mouette Tridactyle	Dreizehenmöwe
7-133(54)	Lomvi	Lomvie	Etelänkiisla	Guillemot	Guillemot de Troil	Trottellumme
7-134(55)	Lunde	Lunde	Lunni	Puffin	Macareux Moine	Papageitaucher
7-70,7-135(56)	Alkekonge	Sökonge	Jääkyyhky	Little Auk	Mergule Nain	Krabbentaucher
7-136(57)	Alke	Alk	Ruokki	Razorbill	Petit Pingouin	Tordalk
7-137,138(58)	Kvinand	Hvinand	Teikkä	Golden eye	Garrot á oeil dór	Schellente
7-75,7-139(59)	Stokkand	Grånd	HeinäSORsa	Mallard	Cahard Colvert	Stockente
7-34,7-66						
7-81,7-140(60)	Laksand	Stor skalle sluger	Isokoskelo	Goosander	Harle Bièvre	Ganssäger
7-141(61)	Sädgås	Sädgås	Mettsähanhi	Bean Gosse	Oie des Moissons	Saatgans
7-10,7-142(62)	Hornugle	Skovhornugle	Sarvipöllö	Long-eared Owl	Hibou Moyen-Duc	Waldohreule
7-143(63)	Vaktel	Vagtel	Viiriäinen	Quail	Caille des Bles	Wachtel
7-48,7-144(64)	Dompap	Dompap	Punatulkku	Bullfinch	Bouvreuil Pivoine	Gimpel
7-57,7-145(65)	Makrellterne	Fjordterne	Kalatiira	Common tern	Sterne Pierregarin	Flusseeschwalbe
7-52,7-146(66)	Tjeld	Strandskade	Meriharakka	Oystercatcher	Huitrier Pie	Austernfischer
7-147(67)	Gravand	Gravand	Ristisorsa	Shel Duck	Tadorne de Belon	Brandente
7-68,7-148(68)	Toppdykker	Toppet Lappedykker	Silkkuiukku	Great Crested Grebe	Grébe Huppé	Haubentaucher
7-149(69)	Canadagås	Kanadagås	Kanadanhanni	Canada Goose	Bernache du Canada	Kanadagans
7-60,7-150(70)	Krikkand	Krikand	Tavi	Teal	Sarcelle D'Hiver	Kriekente
7-37,7-41,						
7-151(71)	Sothöne	Blishöne	Nokikana	Coot	Foulque Macruule	Blässhuhn
7-152(72)	Orrfugle ♀	Urfugl	Teeri	Black Grouse	Tétras Lyre	Birkhuhn
1-52(73)	Kattugle huvud	Natugle huvud	Lehtopöllö huvud	Tawny Owl (head)	Hulotte Chat-Huant	Waldkauz
7-154(74)	Hubro ♀	Stor hornugle	Huuhkaja	Eagle Owl	Hibou Grand-Duc	Uhu
7-155(75)	- " - ♂	- " -	- " -	- " -	- " -	- " -
6-293(76)	Lirype hel	Dalrype hel	Riekko el metsäkana	Willow Grouse (life size)	Lagopède des Saules	Moorschneehuhn
7-61,7-156(77)	Brunnakke	Pibeand	Haapana	Wigeon	Canard Siffleur	Pfeifente
7-59	Blåmeis	Blåmeise	Sinitainen	Blue Tit	Mésange Bleue	Blaumeise
7-35	Klippedue	Klippedue	Kesykyyhky	Wood Pigeon	Pigeon Ramier	Ringeltaube
7-51	Enkeltbekkasin	Dobbeltbekkasin	Taiuaanuohi	Snipe	Bécassine Des Marais	Bekassine
7-14	Fiskmåke	Stormmåge	Kalalokki	Common Gull	Goeland Cendré	Sturmmöwe
7-24	Grågås	Grågås	Merihanhi	Grey Lag Goose	Oie Cendrée	Graugans
7-64	Gauk	Gök	Käki	Cockoo	Coulou Gris	Kuckuck
7-47	Kaje	Alike	Naakka	Jackdawn	Choulas Des Tours	Dohle
7-33	Kvinand	Avinand	Teikkä	Golden Eye	Carrot á Oeil Dór	Schellente
7-55	Svarttrost	Solsort	Mustarastas	Black Bird	Merle Noir	Amsel
7-69	Furukorsnebb	Storkorsnáb	Isokäpylintu kreuzschnabel	Parrot Crossbil	Belloisé Perroquet	Kiefern-
7-63	Perleugle	Perleugle	Helmipöllö	Tengmalm's Owl	Chouette De Tengmalm	Rauhfußkauz
7-42	Kornkråke	Råge	Mustavaris	Rook	Corbeau Freux	Satkråke
7-29	Skjäre	Skade	Harakka	Magpie	Pie Bauarde	Elster
7-53	- " -	- " -	- " -	- " -	- " -	- " -
7-45	Hettemåke	Hattemåge	Naurulokki	Black-Headed-Gull	Mouette Rieuse	Lachmöwe
7-6	Spurvehauk ♂	Spurvehög	Varpushaukka	Sparrow Hawk	Épervier D'Europé	Sperber
7-7	- " - ♂	- " -	- " -	- " -	- " -	- " -
7-26	- " - ♂	- " -	- " -	- " -	- " -	- " -
7-27	- " - ♂	- " -	- " -	- " -	- " -	- " -
7-56	Stär	Stär	Kottarainen	Starling	Etourneau Sansonnet	Star
7-23	Stjertand	Spidsand	Jouhisorsa	Pintail	Canard Pilet	Spießente
7-72	Smålom	Rödstrubet Lom	Kaakkuri	Red Throated Diver	Plongeon Catmarin	Sterntaucher
7-58	Kjöttmeis	Musvit	Talitiainen	Great Tit	Mésange Charbonnière	Kohlmeise
7-35	Klippedue	Klippedue	Kesykyyhky	Rock Dove	Pigeon Biset	Felsen Taube
7-71	Trost	Solsort	Mustarastas	Fieldfare	Grive Litorne	Wacholder Drossel

STENAR FÖR VÄGG/KIVET/STONES FOR WALL/STEINE

	Höjd/Height/Höhe	Bredd/Wide/Breite	Djup/Deep/Tief	Pris/Hinta/Price/Preis
14-27(1)	38 cm	52 cm	22 cm	250,-
14-28(2)	19 cm	26 cm	10 cm	140,-
14-37(3)	36 cm	68 cm	23 cm	300,-
14-38(6)	43 cm	74 cm	24 cm	300,-
14-39(7)	48 cm	54 cm	31 cm	300,-
14-41(8)	32 cm	94 cm	52 cm	700,-
14-42(9)	26 cm	35 cm	14 cm	200,-
14-43(10)	60 cm	75 cm	37 cm	500,-

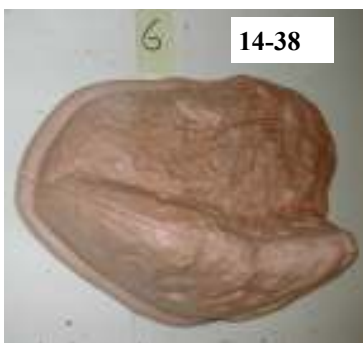
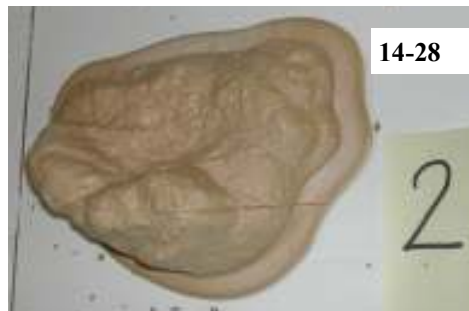

STENAR/KIVET/STONES/STEINE

	Höjd/Height/Höhe	Bredd/Wide/Breite	Pris/Hinta/Price/Preis
14-44(1) Vadarsten	6 cm	24 x 21 cm	50,-
14-45(2) Klippa	20 cm	12 x 12 cm	50,-
14-46(3) För rävm och grävling	10 cm	64 x 40 cm	200,-
14-47(4) För vägg 3 hyllor	65 x 50 cm		220,-
14-48(5) För vägg 1 hylla	40 x 35 cm		110,-
14-49(6) För vägg 1 hylla	∅ 38 x 28 cm		110,-
14-50(7) För smådjur	∅ 5 cm	15 x 12 cm	50,-
14-51(8) Stubbe	23 cm	12 cm	160,-
14-52(9) Stubbe	12 cm	5 cm	75,-
14-53(10) Sten	∅ 9 cm	46 x 35 cm	110,-
14-54(11) Sten	∅ 9 cm	38 x 24 cm	110,-
14-55(12) Sten till grävling no: 12			85,-
14-56(13) Sten för fågel	11 cm	19 cm	65,-
14-57(14) För vägg	35 cm	90 cm	djup 42 cm 800,-

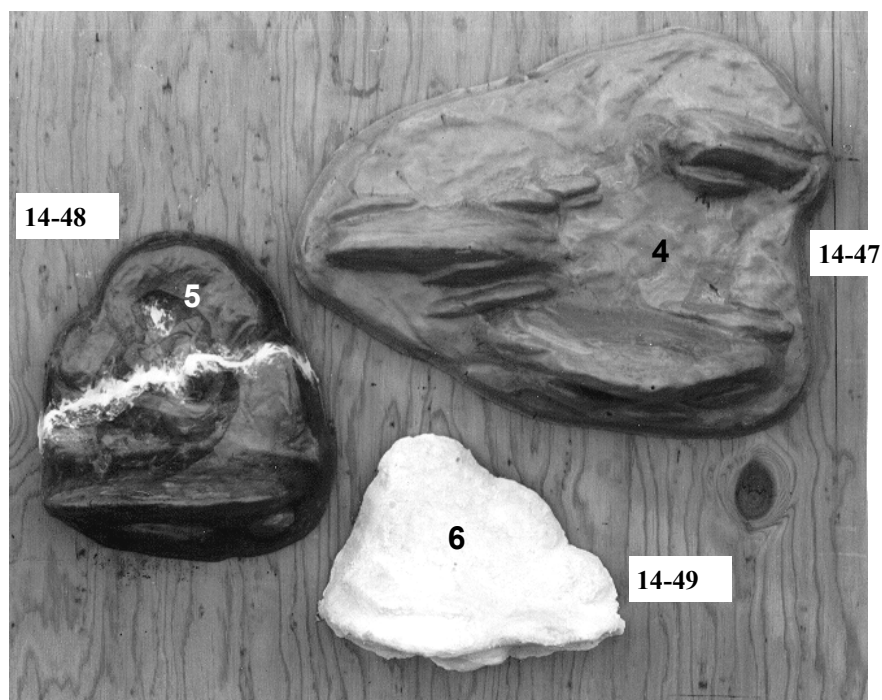
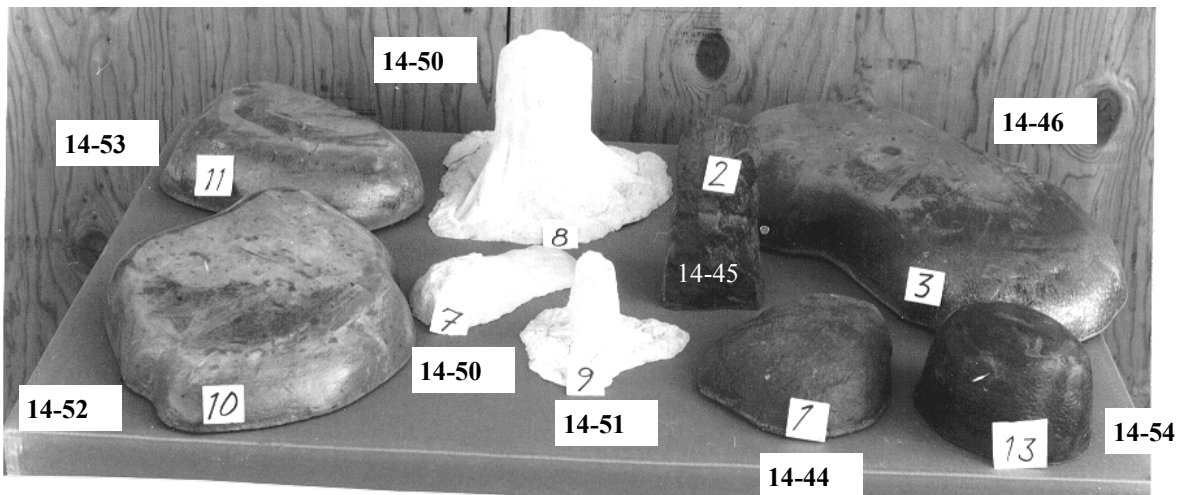

Konstgjorda färdigmålade stenar, så naturtrogna att du har problem att skilja dom från en äkta. Tillverkade av tungt Polyuretanskum.

Fertig gemahlte steine.

Ready coloured bases.

	Längd/Length/Länge	Bredd/Wide/Breite	Höjd/Height/Höhe	Pris/Hinta/Price/Preis
15-8(9)	340 mm	210 mm	50 mm	110,-
15-9(1)	235 mm	145 mm	55 mm	95,-
15-10(2)	445 mm	340 mm	90 mm	170,-
15-28(3)	255 mm	200 mm	100 mm	100,-
15-30(4)	300 mm	290 mm	120 mm	150,-
15-31(5)	□ 680 mm	400 mm	150 mm	370,-
15-32(6)	380 mm	210 mm	80 mm	120,-
15-33(7)	220 mm	120 mm	60 mm	95,-
15-34(8)	220 mm	135 mm	65 mm	95,-
15-35(10)	260 mm	165 mm	90 mm	95,-
15-36(11)	290 mm	100 mm	30 mm	95,-
15-37(12)	□ 160 mm	100 mm	190 mm	90,-
15-38(13)	□ 230 mm	130 mm	160 mm	90,-
15-39(14)	□ 470 mm	310 mm	260 mm	320,-
15-41(15)	360 mm	270 mm	70 mm	170,-
15-42(16)	□ 230 mm	140 mm	55 mm	95,-
15-43(17)	300 mm	200 mm	70 mm	100,-
15-44(18)	10 st småstenar olika storlekar			320,-

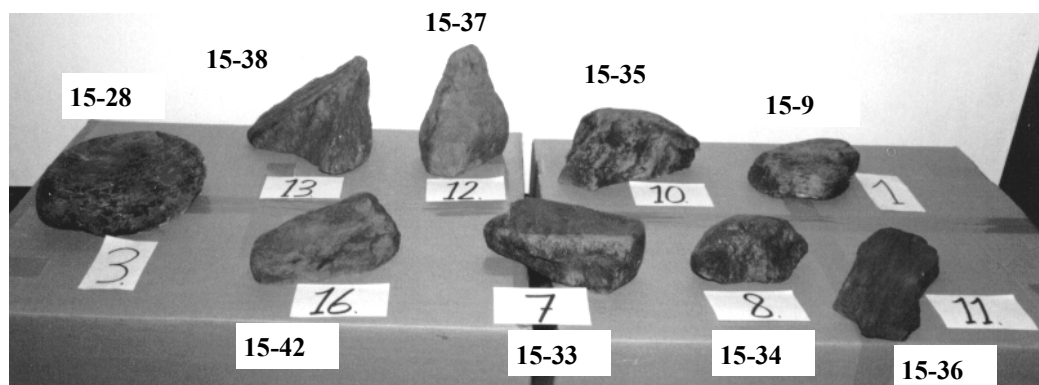
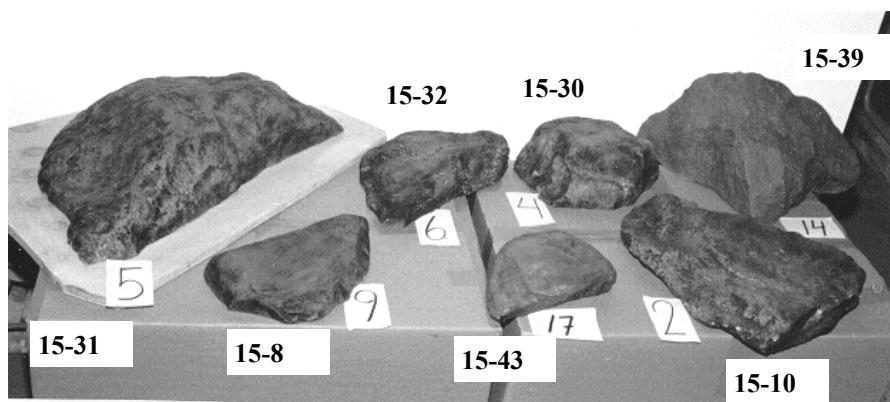

**STENAR/MONTERINGUNDERLAG
KIVET/TÄYTTÖALUSTA, STEINE, STONES**

Gjutna i phur med träskiva i botten. Markunderlag, vissa med stenmönster ingjutet.
Foamplastic moulded, some with stone pattern. Base-slab of wood.

	Längd/Length/Länge	Bredd/Wide/Breite	Höjd/Height/Höhe	Pris/Price
OMÅLADE (unpainted, ungemahlte)				
14-1 Monteringsunderlag	69	28,5	4,5	110,-
14-2 Monteringsunderlag	47	25	10	75,-
14-3 Monteringsunderlag	24,5	22	8	50,-
14-4 Monteringsunderlag	21,5	18	5,5	50,-
14-5 Monteringsunderlag	14,5	12,5	4,5	40,-
14-6 Monteringsunderlag	15	12	4	40,-
14-7 Monteringsunderlag	14,5	11	7,5	40,-
14-8 Monteringsunderlag	11	8	2,5	35,-
14-9 Monteringsunderlag	10	8	3,3	35,-
14-10 Monteringsunderlag	8	7	2,5	35,-
14-29 Monteringsunderlag	62	40	17	150,-
14-11 Sten	10	7	3	35,-
14-12 Sten	13	9,5	2	40,-
14-15 Sten	13,5	11	2,5	40,-
14-13 Sten	18	14	3,5	40,-
14-14 Sten	26	14	3,5	50,-
14-16 Sten Vessla	20	8	3	40,-
14-17 Sten Hermelin	23	8	3,5	40,-
14-26 Sten	23	15	3	50,-
14-23 Sten	24	16	3	40,-
14-18 Sten	21	18	4	40,-
14-21 Sten	38	39	4	75,-
14-19 Sten Mink	36	12	4,5	50,-
14-20 Sten Mink, vägg(wall)	2	22	16	100,-
14-22 Sten	52	49	5	120,-
14-24 Sten Räv, grävling	70	25	14	200,-
14-25 Sten Vägg (wall)	56	53	33	220,-
14-30 Monteringsunderlag	11	13,5		70,-
14-31 Monteringsunderlag	13,5	16,5		75,-
14-32 Monteringsunderlag	14,5	18,5		80,-
14-33 Monteringsunderlag	17	22		90,-
14-34 Monteringsunderlag	21,5	26		100,-
14-35 Monteringsunderlag	22	28		100,-
14-36 Monteringsunderlag	28	34		110,-
14-40 Sten	13	9,5		40,-

Gjutna i phur med träskiva i botten. Markunderlag, vissa med stenmönster ingjutet.
Foamplastic moulded, some with stone pattern. Base-slab of wood.

	Längd/Length/Länge	Bredd/Wide/Breite	Höjd/Height/Höhe	Pris/Price	
GRUNDFÄRGADE (Basic coloured, grundgefärbte)					
15-1	Monteringsunderlag	69	28,5	4,5	165,-
15-2	Monteringsunderlag	47	25	10	115,-
15-3	Monteringsunderlag	24	22	8	75,-
15-4	Monteringsunderlag	21,5	18	5,5	75,-
15-5	Monteringsunderlag	14,5	12,5	4,5	60,-
15-6	Monteringsunderlag	15	12	4	60,-
15-7	Monteringsunderlag	14,5	11	7,5	60,-
15-29	Monteringsunderlag	62	40	17	225,-
15-11	Sten	10	7	3	53,-
15-12	Sten	13	9,5	2	60,-
15-15	Sten	13,5	11	2,5	60,-
15-13	Sten	18	14	3,5	60,-
15-14	Sten	26	14	3,5	75,-
15-16	Sten Vessla	20	8	3	60,-
15-17	Sten Hermelin	23	8	3,5	60,-
15-26	Sten	23	15	3	75,-
15-23	Sten	24	16	3	60,-
15-18	Sten	21	18	4	80,-
15-21	Sten	38	39	4	115,-
15-19	Sten Mink	36	12	4,5	75,-
15-20	Sten Mink, vägg (wall)	42	22	16	150,-
15-22	Sten	52	49	5	180,-
15-24	Sten Räv, grävling	70	25	14	300,-
15-25	Sten Vägg (wall)	56	53	33	330,-
15-27	Stor stubbe	45	38	28	300,-
15-40	Sten	13	11,5	9,5	40,-

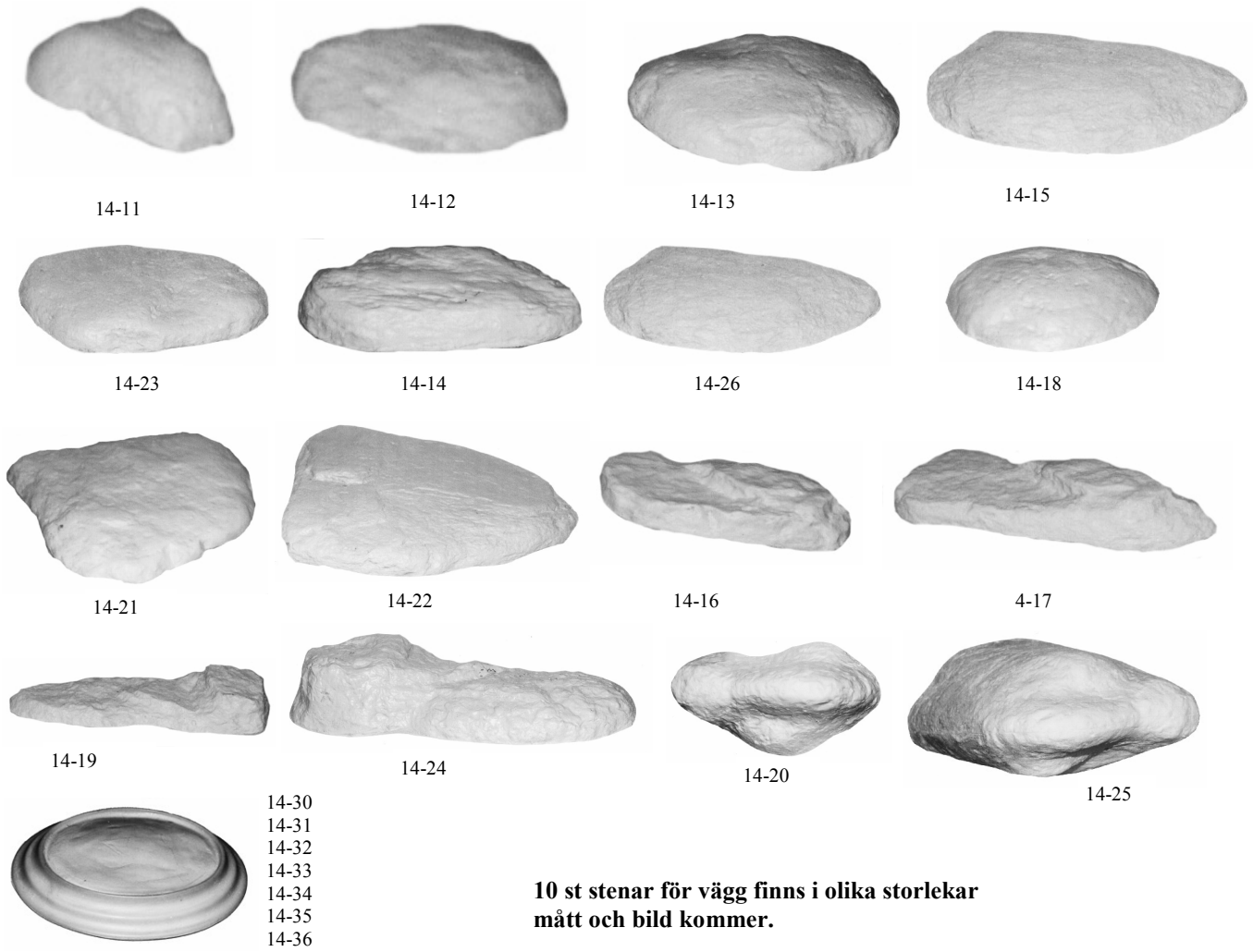

**10 st stenar för vägg finns i olika storlekar
 mått och bild kommer.**

MONTERINGSUNDERLAG

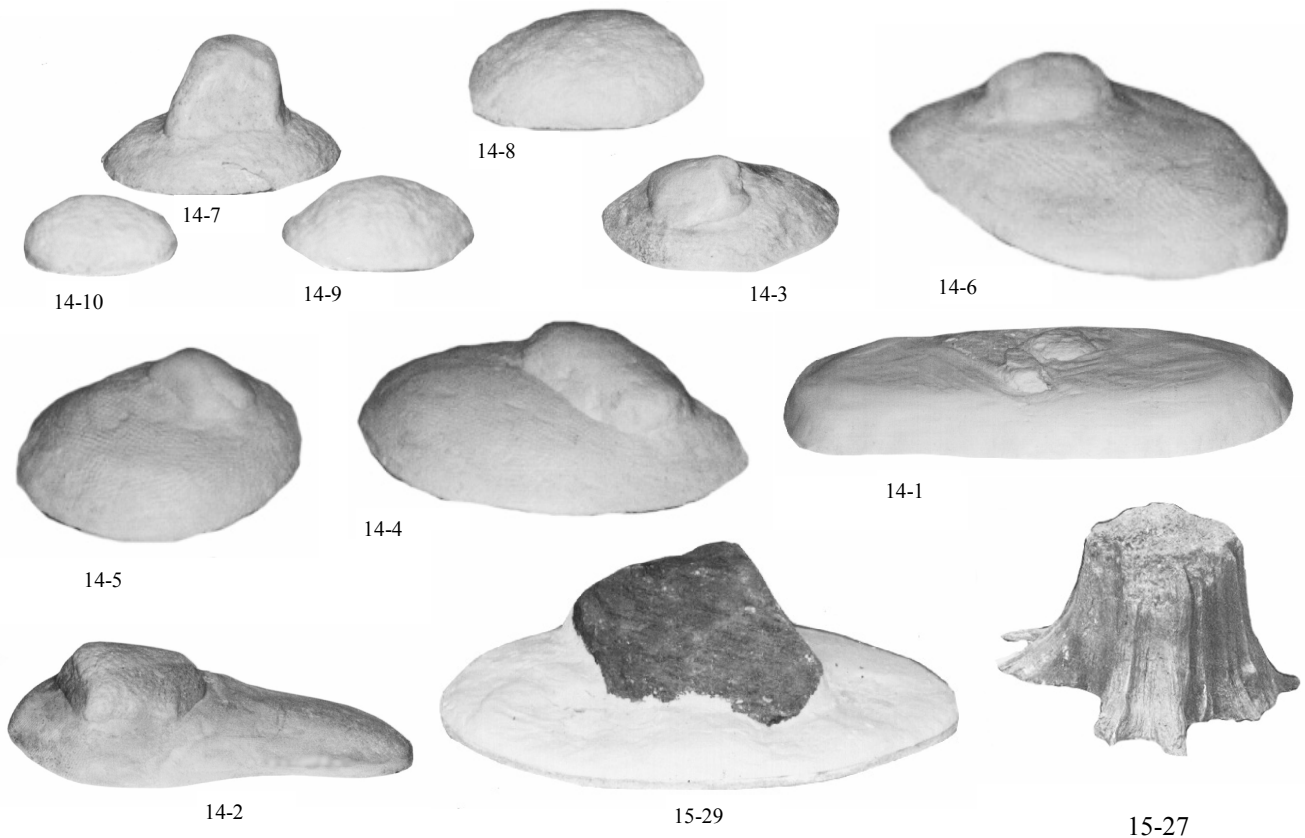



TANDSÄTT OCH TUNGOR/JAWS AND TONGUES/ GEBISSE MIT ZUNGE M M

Varuslag	Storlek/ Size/Größe	Komplett set/ Jaw sets/Gebisse		Endast tunga/ Tongues/Zunge	
		Art.nr		Art.nr	
Svart/Brun Björn/Bear	Extra liten/X-smal	11-7	452,-	10-7	93,-
Svart/Brun Björn/Bear	Liten/Smal	11-8	466,-	10-8	100,-
Svart/Brun Björn/Bear	Medium	11-9	488,-	10-9	100,-
Svart/Brun Björn/Bear	Stor/Large	11-10	523,-	10-10	100,-
Grizzly Björn/Bear	Medium	11-11	800,-	10-11	150,-
Kodiak Björn/Bear	Medium	11-12	913,-	10-12	173,-
Bobcat/Lo	Medium	11-13	332,-		
	Morrande tunga			10-13	67,-
	Vilande tunga			10-5	67,-
Bobcat/Lo	Stor/Large	11-14	344,-		
	Morrande tunga			10-14	68,-
	Vilande tunga			10-6	68,-
Lo/Lynx till strupe	Medium/Large	11-15	473,-		
	Extra stor/X-large	11-16	400,-(Jonas)		
Bergs Lejon/Cougar	Medium	11-17	443,-		
	Morrande tunga			10-17	102,-
	Vilande tunga			10-15	102,-
Bergs Lejon/Cougar	Stor/Large	11-18	460,-		
	Morrande tunga			10-18	104,-
	Vilande tunga			10-16	104,-
Leopard	Medium	11-19	488,-		
	Morrande tunga			10-19	103,-
	Vilande tunga			10-20	103,-
Coyote	Medium	11-20	378,-		
	Morrande tunga			10-21	77,-
	Vilande tunga			10-22	77,-
	Flämtande tunga			10-23	77,-
Röd Räv/Red Fox	Medium	11-21	341,-		
	Morrande tunga			10-24	68,-
	Vilande tunga			10-25	68,-
	Flämtande tunga			10-26	68,-
Röd Räv European	Medium/Large (till strupe)	11-22	418,-		
Fjäll Räv/Arctic Fox	Medium	11-23	302,-		
	Morrande tunga			10-27	68,-
	Vilande tunga			10-28	68,-
Varg/Wolf	Medium	11-24	600,-		
	Morrande tunga			10-29	104,-
	Vilande tunga			10-30	104,-
	Flämtande tunga			10-31	104,-
Grävling/Badger	Medium	11-25	300,-	10-32	64,-
Tvättbjörn/Raccoon	Medium	11-26	317,-	10-33	67,-



**TANDSÄTT OCH TUNGOR/JAWS AND TONGUES/
GEBISSE MIT ZUNGE M M**

Varuslag	Storlek/ Size/Größe	Komplett set/ Jaw sets/Gebisse		Endast tunga/ Tongues/Zunge	
		Art.nr		Art.nr	
Järv/Wolverine	Medium	11-27	407,-	10-34	97,-
Utter/Otter	- " -	11-28	302,-	10-35	62,-
Mink	- " -	11-29	241,-	10-36	55,-
Mård/Marten	Medium	11-30	175,-		
Vapiti	Liten/Smal	11-31	810,-	10-37	144,-
Vapiti	Stor/Large	11-32	810,-	10-38	144,-
Bison/Cape Buffalo		11-33	889,-	10-39	182,-
Antilop/Gaffelantilop		11-34	445,-	10-40	101,-
Framtänder/Front teeth		11-35	148,-		
Målade för Åsnehjort/Mule deer		11-36	445,-	10-41	101,-
Big Horn Får Framtänder/Front teeth		11-37	209,-		
Mufflon Får/Mouflon					
Helt sätt/Full set		11-38	548,-	10-42	120,-
Framtänder/Front teeth		11-39	39,-		
Vitsvanshjort/Whitetail					
Helt sätt/Full set	Längd 187,5 mm	11-40	543,-	10-43	117,-
Halvt sätt – rådjur/Half set	Längd 87,5 mm	11-41	372,-	10-44	75,-
Rådjur European(till strupe)	Längd 140 mm	11-42	532,-		
Kronhjort till strupe/Red stag	Medium	11-43	968,-	10-45	153,-
Halvt sätt/Half set		11-44	500,-		
Peccary	Medium	11-45	635,-	10-46	106,-
Peccary	Stor/Large	11-46	635,-	10-47	106,-
Vildsvin/Boar	Medium	11-1	779,-	10-1	107,-
Vildsvin/Boar	Stor/Large	11-2	779,-	10-2	107,-
Vildsvin/Boar	Extra stor/X-large	11-3	779,-	10-3	107,-
Vildsvin/Rysk	Extra extra stor/XX-large	11-4	864,-	10-4	114,-
Lejon/African Lion	Medium	11-47	1 361,-	10-48	226,-
	Stor/Large	11-48	1 443,-	10-49	240,-
Babian/Baboon	Medium	11-57	729,-	10-50	126,-
till strupen/Jaw/Throat	Medium	11-50	1 048,-	10-51	126,-

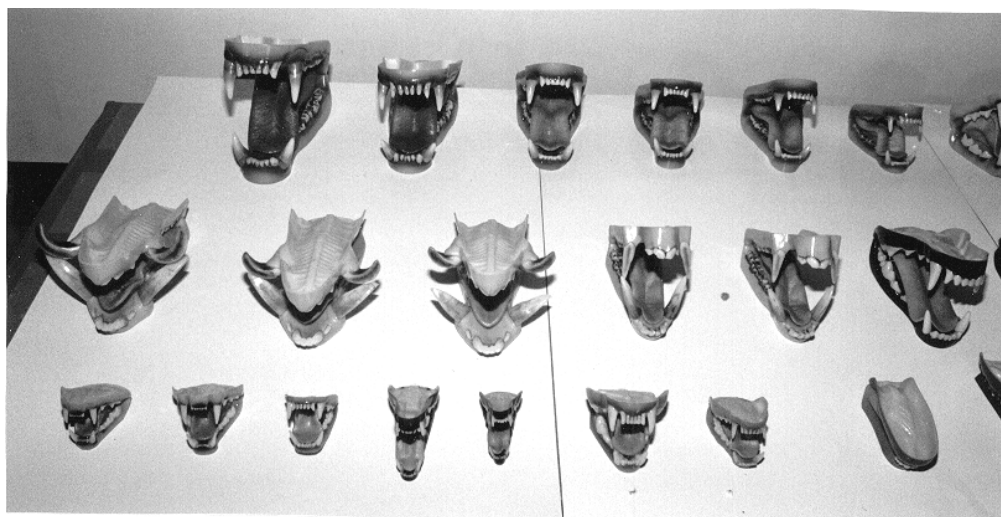



KLOR OCH TÄNDER/CLAWS AND TOOTH/ KRALLEN UND ZÄHNE

Varuslag	Storlek/ Size/Größe	Längd Length/Länge	Pris/ Price/Preis
Art nr			
9-1 Kodiak höger/right	Extra stor/X-large	138 mm	225,-
9-2 Kodiak rak/straight	Stor/Large	131 mm	184,-
9-3 Grizzly rak/straight	Extra stor/X-large	125 mm	149,-
9-4 Grizzly rak/straight	Extra stor/X-large	110 mm	149,-
9-5 Grizzly rak/straight	Stor/Large	100 mm	121,-
9-6 Grizzly höger/right	Stor/Large	100 mm	121,-
9-7 Grizzly vänster/left	Medium	80 mm	121,-
9-8 Svart/brunbjörn/Black brown bear	Stor/Large	82 mm	99,-
9-9 Svart/brunbjörn/Black brown bear	Medium	50 mm	86,-
9-10 Svart/brunbjörn/Black brown bear	Liten/Smal	30 mm	68,-
11-55 Svartbjörn	tand med rot/Tooth	82 mm	101,-
9-11 Isbjörn/Polar bear	Stor/Large	80 mm	127,-
9-12 Örn/Eagle	Stor/Large	88 mm	99,-
9-13 Örn/Eagle	Liten/Smal	56 mm	75,-
9-14 Varg/Wolf		43 mm	68,-
11-54 Varg/Wolf	tand/tooth	63 mm	89,-
9-15 Bergslejon/Cougar		63 mm	122,-
9-16 Lejon/African Lion		78 mm	127,-
9-17 Lo/Lynx		39 mm	68,-
11-51 Vildsvin betar/Boar Tusks			240,-
11-5 Bäver/Beaver tänder/jaws	Stor/Large		130,-
11-6 Bäver/Beaver tänder/jaws	Stor/Large	(egen tillverkning)	80,-
11-52 Ekorre/Squirrel framtänder/ front teeth	Medium		67,-
11-53 Kronhjort/Red deer tänder/jaws	Helt set/Full set	(egen tillverkning)	170,-

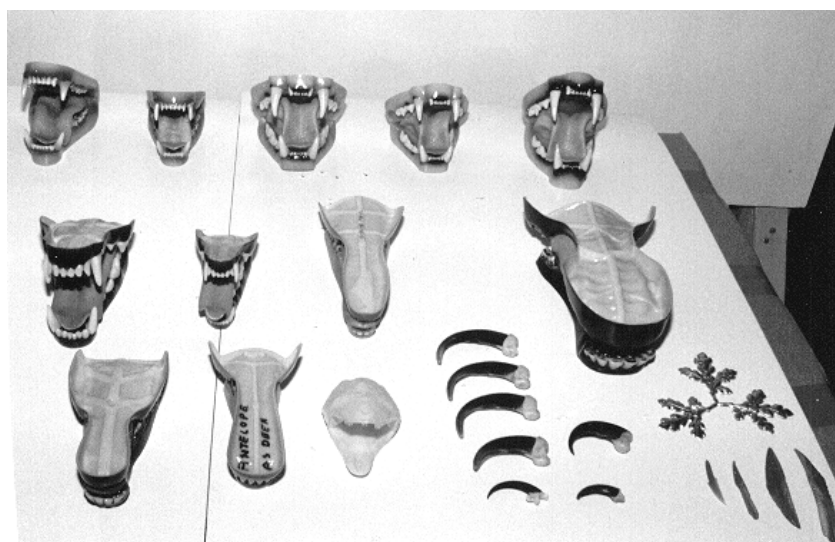



FÅGELTUNGOR/BIRD TONGUES/VOGEL ZUNGE

Varuslag	Storlek/Size/Größe	Pris/Price/Price
10-52 Gräsand/Mallard	Medium	60,-
10-53 Gräsand/Mallard	Stor/Large	60,-
10-54 Gås/Gosse	Medium	60,-
10-55 Kricka/Teal	Medium	48,-
10-56 Kalkon/Tjäder/Turkey	Medium	70,-
10-57 Fasan/Pheasant	Medium	44,-

FÖTTER TILL ÄNDER/DUCK FEET/ENTE FÜSEN

8-1 Gräsand/Mallard	Stående/Standing	270,-
8-2 Gräsand/Mallard	Simmande/Swimming	270,-
8-3 Stjärtand/Pintail	Stående	270,-
8-4 Kricka/teal	Stående/Standing	270,-
8-5 Brudand/Woodduck	Stående/Standing	270,-
8-6 Brudand/Wood duck	Flygande/Simmande Flying/Swimming	270,-
8-7 Brunand/Red Head	Stående/Standing	285,-
8-8 Buffelhuvud/Buffel Head	Stående/Standing	285,-

GÄDDKROPP/HECT/ NORTHERN PIKE

29-13	78	50	200,-
-------	----	----	-------



ÖRINGKROPP/ BROWN TROUT

29-14	42	30	85,-
-------	----	----	------



ÖRON AV PLAST/EAR LINERS/OHREN (Jonas)

Varuslag	Storlek/Size/Größe	Pris/Price/Price
12-2 Björn/Bear	Liten/Smal och Medium	112,-
12-3 Björn/Bear	Stor/Large och Extra stor/X-large	115,-
12-4 Grizzly		115,-
12-5 Kodiak		115,-
12-6 Isbjörn/Polar Bear	Liten/Smal	112,-
12-7 Isbjörn/Polar Bear	Medium - Extra stor/X-large	115,-
12-8 Bison		123,-
12-9 Caribou - Ren		123,-
12-10 Vitsvans - Rådjur White tail – Roe deer	Extra liten/X-smal	117,-
12-11 Vitsvans - Liten Dovhjort White tail – Smal Fallow deer	Liten/Smal	123,-
12-12 Vitsvans - Stor Dovhjort White tail – Large Fallow deer	Medium	123,-
12-13 Vitsvans - Kronhjort White tail – Red deer	Stor/Large	125,-
12-14 Elk (Wapiti) – Kronhjort/Red Deer		130,-
12-15 Cougar - Leopard - Jaguar		112,-
12-1 Älg/Moose		193,-
12-16 Myskoxe/Muskox		123,-
12-17 Får/Sheep		123,-
12-18 Varg/Wolf		112,-
12-19 Lo/Lynx	Liten/Smal	112,-
12-20 Coyote – Räv/Red Fox	Medium	112,-
12-21 Räv/Fox	Liten/Smal	103,-
12-22 Hare		114,-
12-23 Järv/Wolverine – Tvättbjörn/Raccoon		90,-
12-24 Vildsvin/Boar		123,-

Öron till andra hjortdjur som tex. afrikanare tas hem på beställning.

TROFESKÖLDAR/KILVET/HUNTINGSHIELDS/TROPHÄENSCHILDER

Trofesköldar i betsat eller naturellt utförande, lackade.

Älg/Hirvi/Moose/Elch

För hornmontering

	mm	pris
18-56(1)	500 x 300	200,-
18-57(2)	450 x 260	200,-
18-58(5)	500 x 290	200,-
18-59(6)	380 x 260	200,-
18-60(7a)	500 x 300	200,-
18-61(7b)	460 x 280	200,-
18-62(7c)	440 x 270	200,-
18-63(8)	440 x 300	200,-
18-64(9)	500 x 190	200,-
18-65(10)	485 x 295	200,-
18-66(13)	500 x 320	200,-

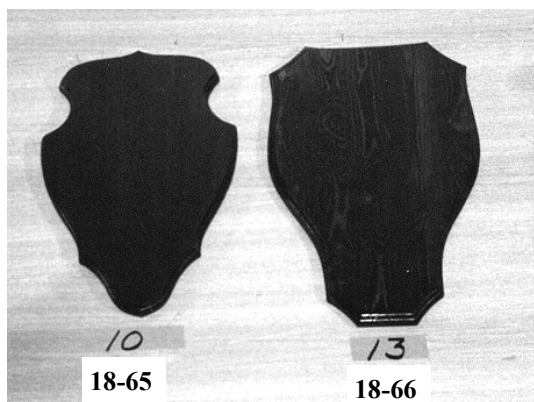

Ren - Hjort/Poro - Peura/ Deer - Reindeer/Hirsch - Ren

För hornmontering

	mm	pris
18-67(1)	370 x 255	150,-
18-68(5)	295 x 165	120,-
18-69(8)	330 x 190	120,-
18-70(9)	335 x 195	120,-
18-71(10)	200 x 165	120,-

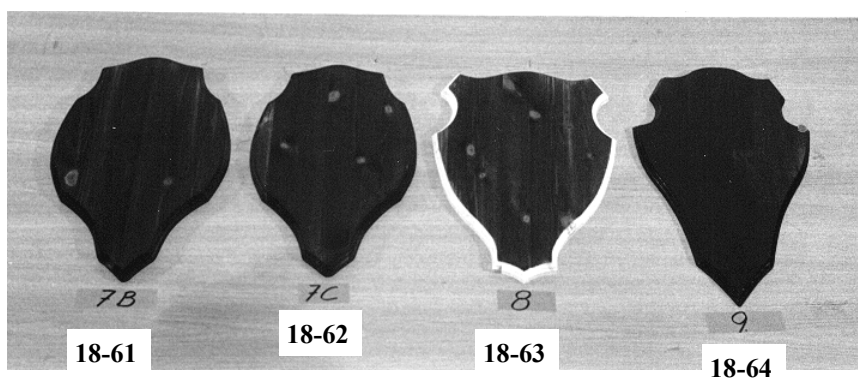
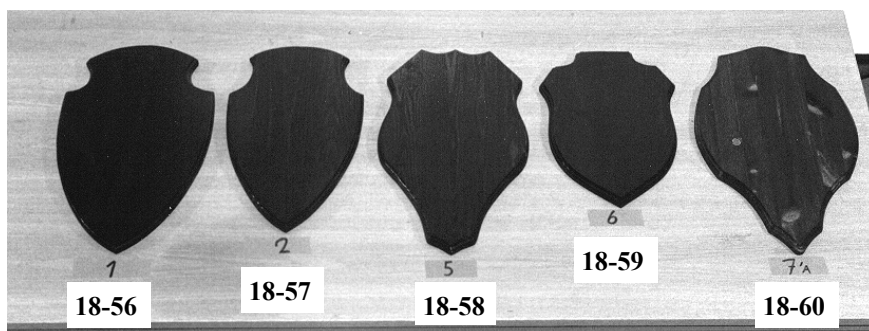
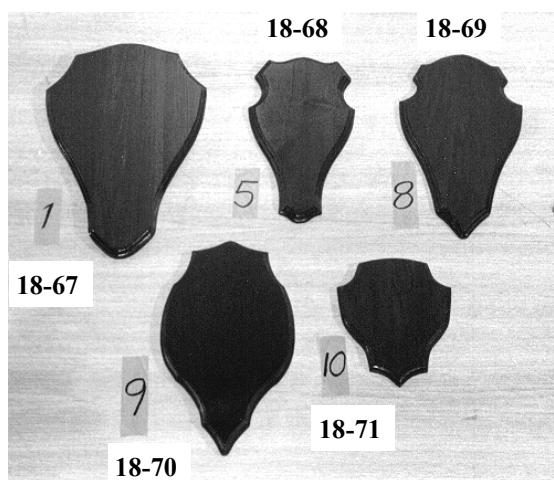

Rådjur/Kauris/Roedeer/Reh
För hornmontering

	mm	pris
18-1(1)	220 x 130	65,-
18-2(2)	220 x 130	65,-
18-3(4)	230 x 140	65,-
18-4(5)	220 x 160	65,-
18-5(6)	220 x 130	65,-
18-6(8)	210 x 130	65,-
18-7(9a)	205 x 135	65,-
18-8(9b)	190 x 125	65,-
18-9(10)	150 x 120	65,-
18-10(11)	200 x 120	65,-
18-11(12)	240 x 185	65,-
18-12(15)	220 x 125	65,-
18-13(19)	270 x 160 x 130	250,- (Mufflon)

Fågelplattor/Lintukilvet
Birdbases/Vögelplatten

	mm	pris
18-14(1)	200 x 200	80,-
18-15(2)	150 x 150	70,-
18-16(3)	120 x 120	60,-
18-17(4)	100 x 100	60,-
18-18(5)	80 x 80	55,-
18-19(6)	250 x 50	50,-
18-20(7)	230 x 35	50,-

Fågelplattor i andra storlekar
tillverkas efter kundens önskemål

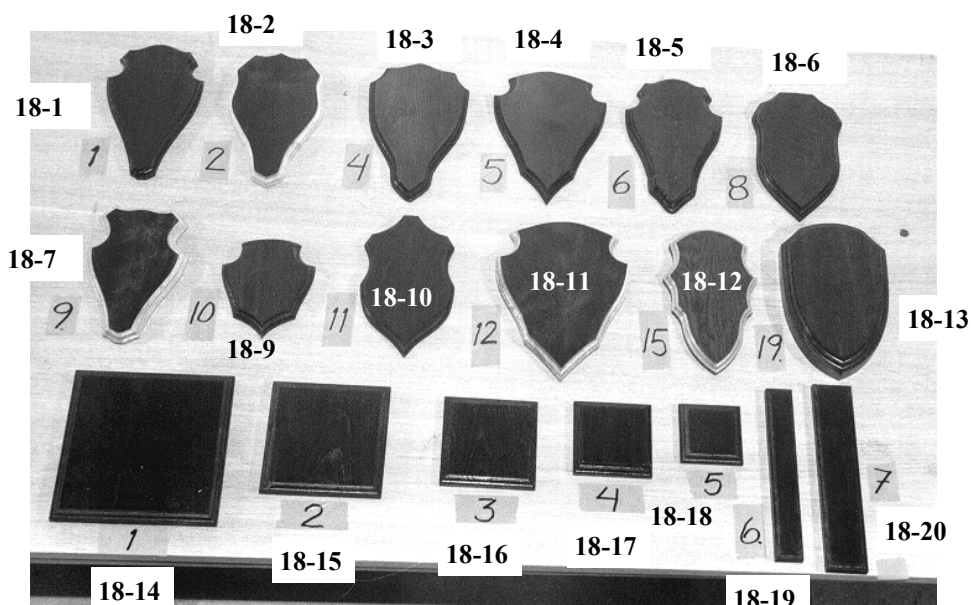
Vildsvinssköldar/Willisikakilvet
Wild-boar panels/Wildschwein schilder

	mm	pris
18-22(1)	130 Ø	55,-
18-23(2)	160 Ø	60,-
18-21(3)	190 Ø	70,-
18-24(4)	205 x 205	80,-
18-25(5)	225 x 225	90,-
18-26(6)	305 x 290	100,-

18-28 Eklöv till vildsvinsbetar
Säljes styckvis 20,-

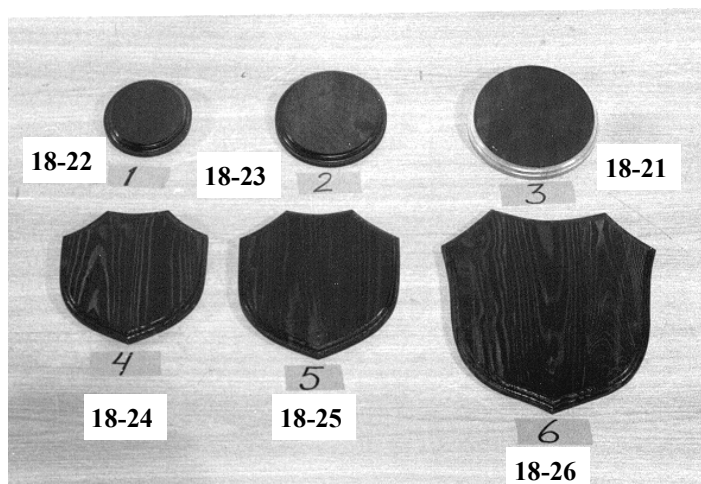

Halssköldar/Kaulakilvet/Neck-Shilds/Hals-schilder

Älg/Hirvi/Moose/Elch

	mm	pris
18-27(1)	730 x 380	250,-
18-29(2)	600 x 350	250,-

**Kronhjort/Saksanhirvi
Reed-deer/Rothirsch**

	mm	pris
18-30(3)	450 x 345	200,-
18-31(4)	450 x 300	200,-

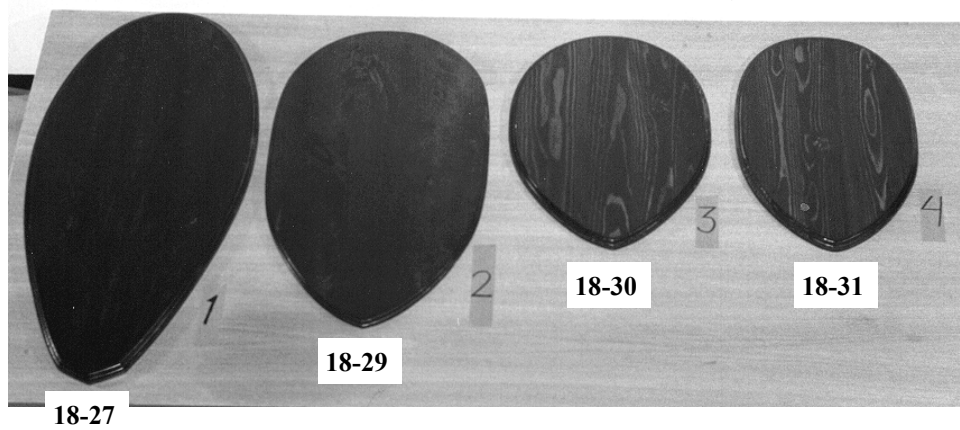

Ren/Poro/Reindeer/Ren

18-32(5)	420 x 360	100,-
----------	-----------	-------

**Dovhjort/Kuusipeura
Fallow-deer/Damhirsch**

18-33(6)	365 x 255	120,-
----------	-----------	-------

**Vitsvanshjort/Valkohäntäpeura
Whitetailed-deer/Weissvedelhirsch**

18-34(7)	380 x 310	100,-
----------	-----------	-------

Får/Lammas/Shiip/Schaaf

18-35(8)	335 x 260	120,-
----------	-----------	-------

**Rådjur/Metsäkauris
Roe-deer/Reh**

18-36(9)	260 x 185	75,-
18-37(10)	240 x 170	75,-

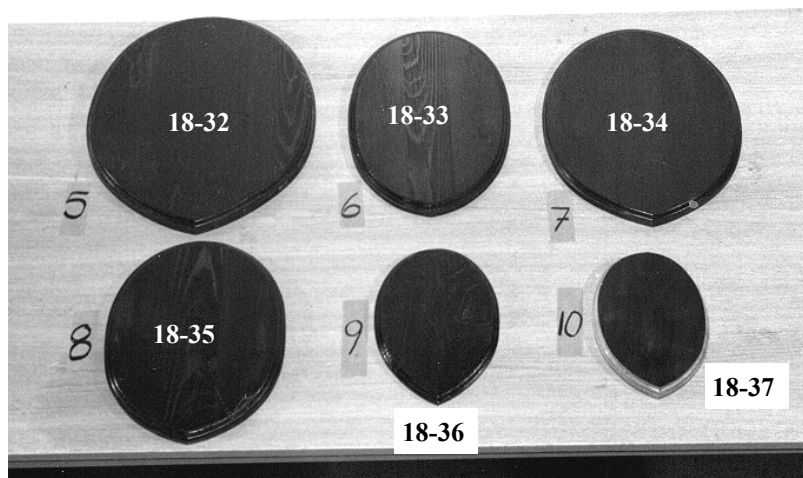

Bogsköldar/Lapakilvet/Shoulder-panels/Schulter-schilder

Älg/Hirvi/Moose/Elch

	mm	pris
18-39(2)	700 x 500	350,-

Kronhjort/Saksanhirvi Reed-deer/Rothirsch

	mm	pris
18-40(3)	530 x 430	250,-
18-41(14)	615 x 480	300,- (till nr 9)

Vitsvanshjort/Valkohäntäpeura Whitetailed-deer/Weissvedelhirsch

18-42(4)	550 x 415	220,-
----------	-----------	-------

Ren/Poro/Reindeer/Ren

18-43(9)	550 x 415	250,-
----------	-----------	-------

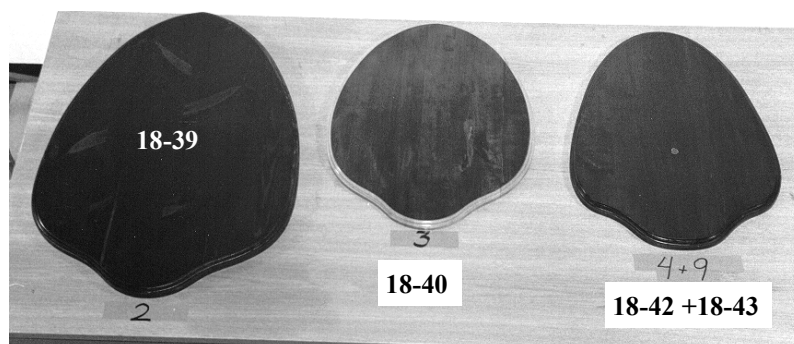

Dovhjort/Kuusipeura Fallow-deer/Damhirsch

18-44(5)	460 x 385	180,-
18-45(6)	415 x 310	180,-

Får/Lammas/Sheep/Schaaf

18-46(7)	480 x 340	200,-
----------	-----------	-------

Mufflon/Mufloni/Mufflon/Muflon

18-47(8)	460 x 385	180,-
----------	-----------	-------

Rådjur/Metsäauris/Roe-deer/Reh

18-48(10)	335 x 255	200,-
18-49(11)	345 x 235	200,-
18-50(12)	300 x 210	200,-
18-51(13)	300 x 235	200,-

Räv/Ketty/Redfox/Rot-Fuchs

18-52(19)	270 x 250	120,-
18-53(20)	240 x 220	120,-

Vildsvin/Wild boar

18-54(5)	460 x 385	200,-
18-55(15)	600 x 430	250,- (till nr 6)

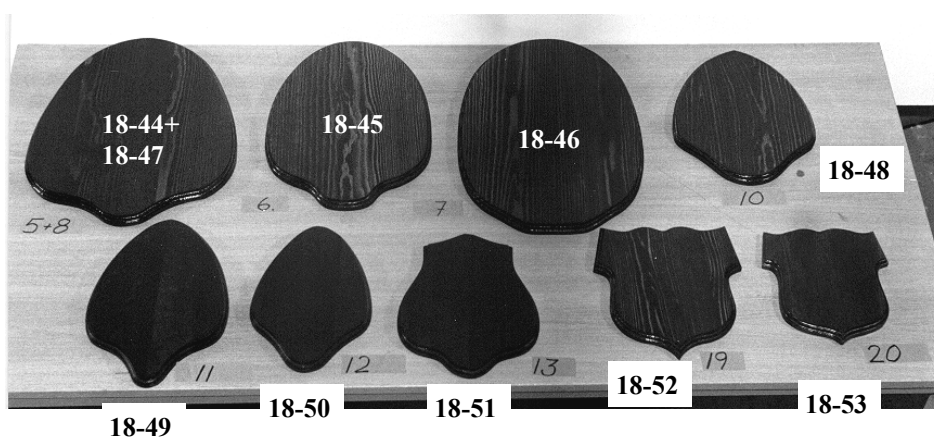

Käksköldar/Leukakilvet/Jaw panels/Gebisse schilder

Älg/Hirvi/Moose/Elch

	mm	pris
18-72(1)	630 x 320	250,-
18-73(2)	580 x 320	250,-

**Dovhjort/Kuusipeura
Fallow-deer/Damhirsch**

18-75(4)	305 x 155	150,-
18-76(5)	280 x 155	150,-
18-77(6)	325 x 300	150,-

**Rådjur/Mätsäkauris
Roedeer/Reh**

18-79(9)	230 x 145	100,-
18-80(10)	300 x 235	150,-

**Kronhjort/Saksanhirvi
Red deer/Rothirsch**

	mm	pris
18-74(3)	425 x 203	200,-

Ren/Poro/Reindeer/Ren

18-78(7)	370 x 180	200,-
----------	-----------	-------

**Vitsvanshjort/Valkohäntäpeura
Whitetailed-deer/Weisswedelhirsch**

18-81(8)	330 x 180	150,-
----------	-----------	-------

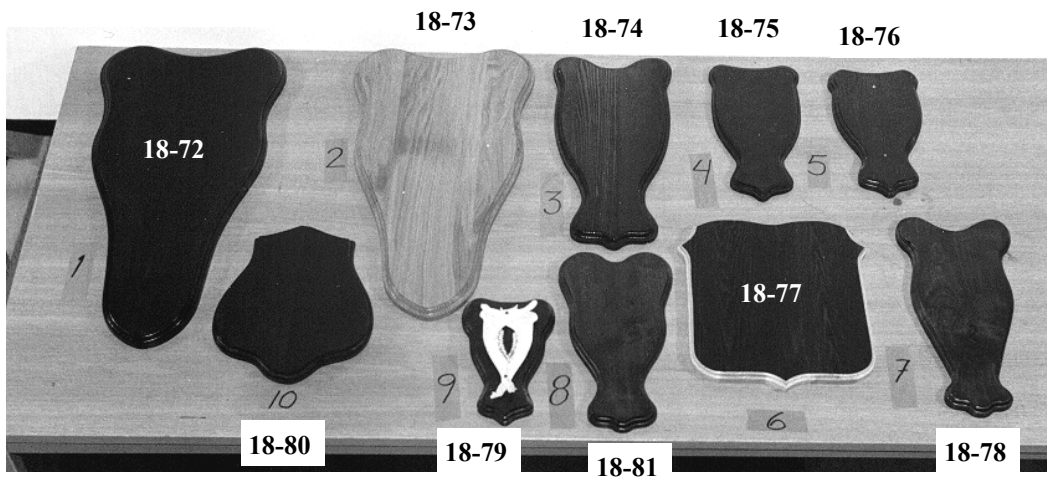

PANNBEN/KEINOKALLOT/SKULLS/STIRNBEIN

Konstgjorda pannben av plast med monteringsbultar för hornen. I de större pannbenen finns även bultar ingjutna för skölden.

Älg/Hirvi/Moose/Elch
Mått rosenstock

Art nr	mm	pris
17-3440	34 x 40	400,-
17-5055	50 x 55	400,-
17-6270	62 x 70	400,-

Kronhjort/Saksanhirvi
Red-deer/Rothirsch

17-3537	35 x 37	350,-
17-4574	45 x 47	350,-

Ren/Poro/Reindeer/Ren

17-3239	32 x 39	320,-
---------	---------	-------

Monteringsbeslag av metall för pannben

17-1	Rådjur	35,-
17-2	Dovhjort	54,-
17-3	Kronhjort	54,-
17-4	Älg	54,-

Dovhjort/Kuusipeura
Fallow-deer/Damhirsch

	mm	pris
17-3235	32 x 35	300,-
17-4050	40 x 50	300,-

Rådjur/Metsäauris
Roe-deer/Reh

17-1517	15 x 17	120,-
17-1820	18 x 20	120,-
17-2123	21 x 23	120,-
17-2426	24 x 26	120,-

Rådjurshorn/Metsäauriin
keinotekoiset sarvet/Roedeer

17-5	Rosenstock 25 mm Längd 26 cm	500,-
17-6	Rosenstock 30 - 34 mm Längd 38 cm Färdigmålade	1 300,-

Monteringsbeslag för pannben/Asenus rauta keino kalole
Skull mounting fixture/Montage beschlag für stirnbein

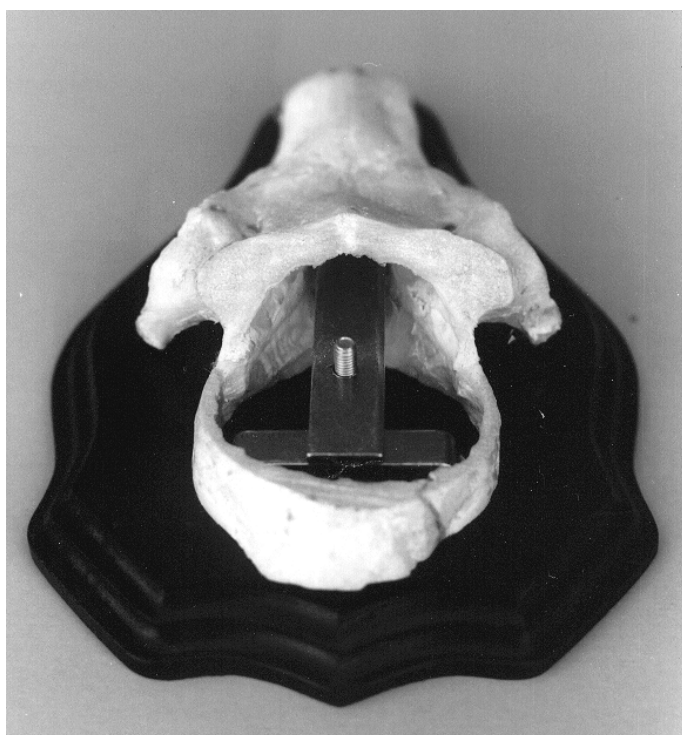

Limipistol - Leror/Glue gun - Modeling clay
 Leimen pistole - Modelliermasse/Liimapistoli - Moávaiovaha

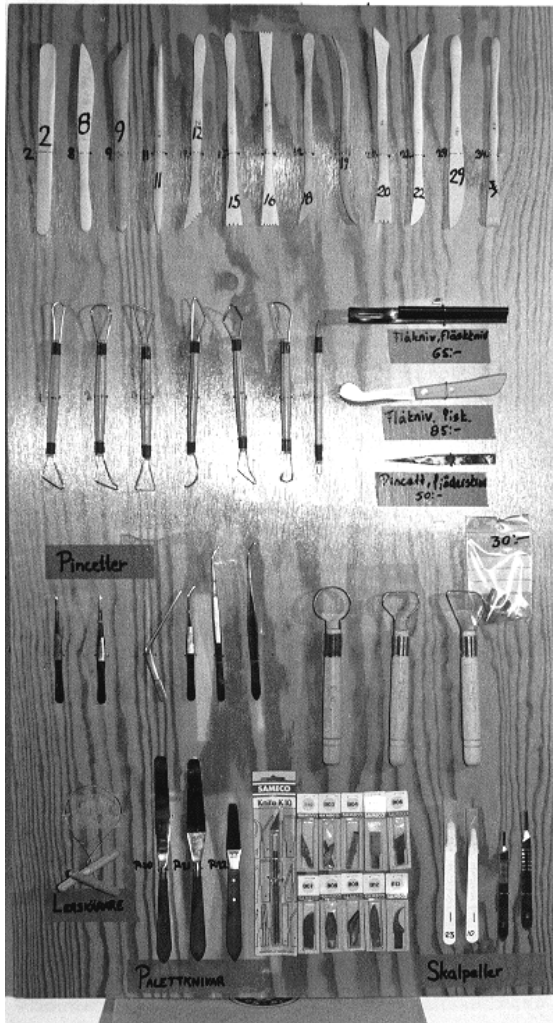

Modellerings artiklar m m/Moåtåilo tarvikket
 Modeling tools etc/Modellierwerkzeuge

Pincetter - Skalpeller/Forceps - Scalpels
 Pinzetten - Skalpell/Pinsetit - Veitset

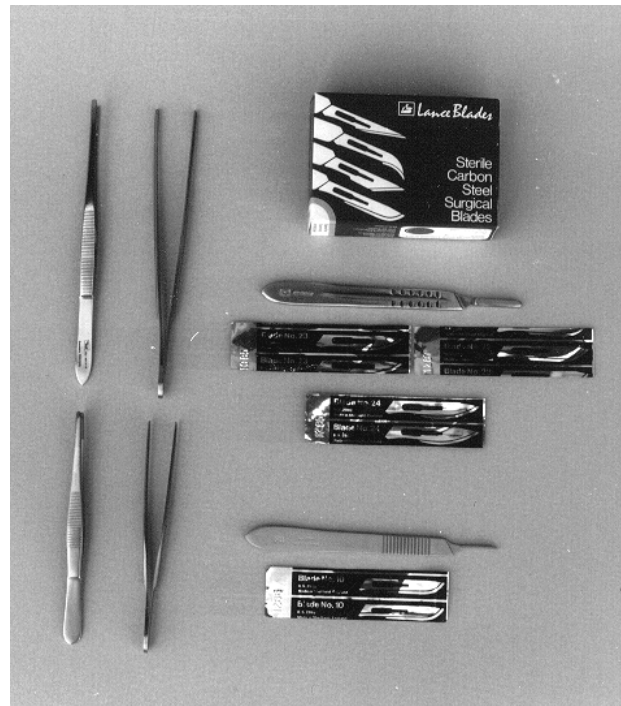

TILLBEHÖR/TARVIKKEET/ACCESSORIES/ZUBEHÖR

	Pris
Clay/Lehm	
24-5 Platenlina 500 gr. Finns i olika färger	66,-
24-6 Pilens Proffslera 1 kg, terrabrun och vit	150,-
24-7 Dass Pronto lera 1 kg	75,-
24-9 Farcolina 1kg (modelleringslera)	175,-
22-8 Palettkniv/Palet knife P20	60,-
22-9 Palettkniv/Palet knife P21	60,-
22-10 Palettkniv/Palet knife P22	60,-
22-4 Lerskärare/Clay cutter rostfri 50 cm tråd med handtag	30,-
Modeling tools/Modellierwerkzeuge	
22-11 Modelleringspinnar/Boxwood längd 20 cm, 13 st olika modeller	32,-
22-12 Mirett med tråd i båda ändar/Wire tools 20 cm, 6 st olika modeller	30,-
22-13 Mirett/Wire tools M1 med smal rund tråd, längd 17 cm	47,-
22-14 Mirett/Scraper C34-1 med slipat bandstål, längd 19 cm	50,-
22-15 Mirett/Scraper C34-2 med slipat bandstål, längd 19 cm	50,-
22-16 Mirett/Scraper C34-3 med slipat bandstål, längd 15 cm	50,-
Tweezers/Pinzette	
22-17 Pincett rak med runda spetsar, längd 11 cm	144,-
22-18 Pincett rak med runda spetsar, längd 15 cm	160,-
22-19 Pincett rak med flata spetsar, längd 11 cm	140,-
22-20 Pincett rak med flata spetsar, längd 15 cm	160,-
22-21 Pincett böjd, längd 13 cm	260,-
22-22 Pincett böjd framdel 13 cm Mycket hög kvalitet	252,-
22-23 Pincett böjd framdel 17 cm Mycket hög kvalitet	370,-
22-24 Pincett böjd framdel 17,5 cm Mycket hög kvalitet	385,-
Skalpellskaft/Scalpel handle/Skalpellgriff - Skalpellblad/Blades/Klingen	
22-1 Skalpellskaft/Scalpel handle/Skalpellgriff nr 3	40,-
22-2 Skalpellblad/Blades/Klingen nr 10 (Swann-Morton) till skaft nr 3, ask om 100 blad	240,-
22-3 Skalpellskaft/Scalpel handle/Skalpellgriff nr 4 Skalpellblad/Blades/Klingen	40,-
22-5 nr 22, 22-6 nr 23, 22-7 nr 24, (Swann-Morton) till skaft nr 4, ask om 100 st	240,-

Tråd för lindning och sömnad/Thread for binding and sewing
Garn fürwickeln und nähen/Langat



Nålar - Spik - Borr/Needles - Pins - Drills
Nadeln - Nagel - Bohrer/Neolat - Porat

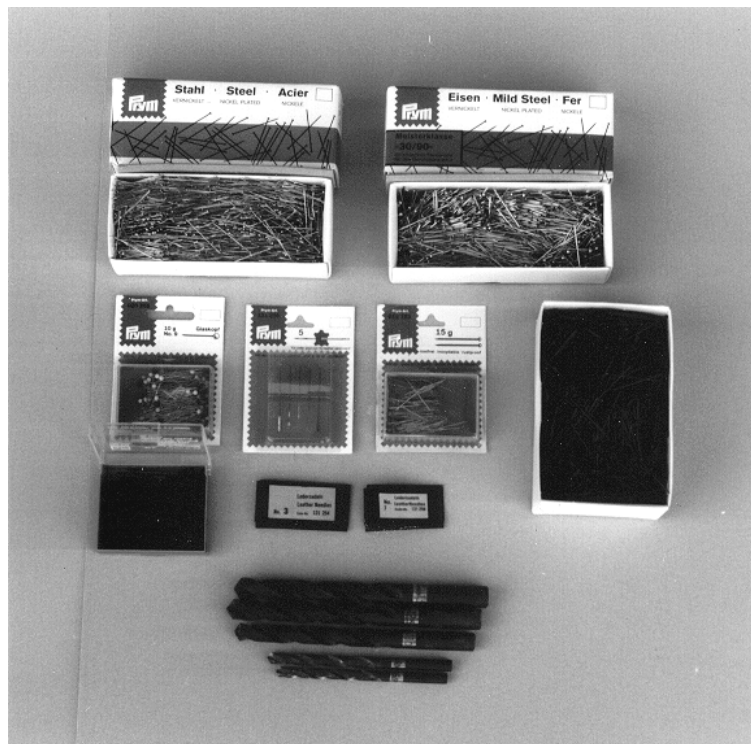

			Pris
22-25	Spiralborr/Drills/Bohrer	2 mm x 125 mm	95,-
22-26	"	3 mm x 200 mm	134,-
22-27	"	4 mm x 200 mm	144,-
22-28	"	5 mm x 315 mm	286,-
22-29	"	6 mm x 315 mm	298,-
22-30	"	8 mm x 400 mm	530,-
21-11	Rulle om 1 kg grävadd för lindning av ben till fågel och däggdjur		100,-

TRÅD/VARP/THREAD/DRAHT

Tråd för lindning av kroppar/For wrapping/Wickelgarn

21-12	Mattvarp 12/9 100 % bomull 500 gr, 9 95 m	76,-
21-13	Varp 1kg	100,-

Tråd för sömnad av skinn/For sewing/Nähgarn

		Nr	Meter	Färg	
21-1	Malard-nylon heldragen-bonad kona	40	3 500	Brun	350,-
21-2	- "	40	3 500	Svart	350,-
21-3	- "	40	3 500	Natur/oblekt	320,-
21-4	- "	20	1 500	Brun	370,-
21-5	- "	20	1 500	Svart	370,-
21-6	- "	20	1 500	Natur/oblekt	320,-
21-7	Polyfil-polyester/bomull-kärnspunnen	80	1 000	Natur/oblekt	52,-
21-8	- "	80	1 000	Svart	58,-
21-9	- "	80	1 000	Brun	58,-
21-10	- "	80	1 000	Vit	55,-

KEMIKALIER/CHEMICALS/CHEMIKALIEN

35-1	P.E.G. (Pluriol) E-4000 pulver	90,-/kg
35-2	Alun	50,-/kg
35-3	Seibokal ES	390,-/l
35-4	Lutan	153,-/kg
35-5	Borax	50,-/kg
35-6	Natriumbikarbonat	50,-/kg
35-7	Mollescal C	165,-/kg
35-8	Myrsyra (ej med post) 85%	50,-/kg
35-9	Formalin (ej med post) 37%	50,-/kg
35-10	Glycerin 1.26	50,-/kg
35-11	Ph-stickor 2-9 (mäter halva intervaller) ask om 100 st	190,-/ask

Emballagekostnader tillkommer i form av plastburkar eller plasthinkar.

26-1	Kaliumpermanganat	80,-/200gr
-------------	--------------------------	-------------------

Pärllysterpulver/Pearluster powder for fish:

26-2	Silver/Silver	75,-/20gr
26-3	Guld/Gold	75,-/20gr
26-4	Rödbrun/Redbrown	85,-/20gr
26-5	Blågrön/Bluegreen	85,-/20gr

NÅLAR/NEEDLES/NADELN

20-4	Häftnålar 100 st i plastask stort huvud/Nylon heads nr 1	59 mm	82,-
20-5	Häftnålar 100 st i plastask stort huvud/Nylon heads nr 2	37 mm	82,-
20-6	Häftnålar 100 st i plastask stort huvud/Nylon heads nr 3	50 mm	70,-

Nålar för sömnad av skin/Needles for sewing/Hähnadeln

20-44	Nr 5	25 st i brev	50,-
20-45	Nr 7	25 st i brev	50,-
20-46	Nr 3	3 st i brev	20,-
20-68		25st i brev, 150mm lång & 2,5mm tjock	150,-

Nålar för sömnad av skinn, rostfria, skärande/Needles for sewing/Hähnadeln

20-8	EKP 2	Böjd nål/Curved/Krümme	ca 65 mm "	60,-
20-9	EFS 5	"	ca 40 mm "	60,-
20-12	EKS	"	ca 65 mm "	60,-

Längd/Lenght/Länge

20-13	Glasknappnålar 30 gr i plastask	500 gr	48 mm plasthuvud	62,-
20-14	Glasknappnålar 100 st i plastask		30 mm "	25,-
20-15	Stålnappnålar förnicklade	500 gr	30 mm i pappask	268,-
20-16	- " -	500 gr	32 mm "	268,-
20-17	- " -	500 gr	34 mm "	237,-
20-18	- " -	500 gr	40 mm "	237,-
20-19	Mässingknappnålar 150 st	15 gr	26 mm i plastask	20,-
20-20	- " -	50 gr	30 mm "	34,-
20-10	Pälsspik svarta/Hide pins	500 gr	50 mm "	215,-
20-47	Pälsspik blåfömkromade/Hide pins	1 000 gr	36 mm "	350,-

Insektsnålar i kuvert/Insekts needles/ Insektennadeln

20-21	Nr 000	100 st
20-22	Nr 00	100 st
20-23	Nr 0	100 st
20-24	Nr 1	100 st
20-25	Nr 2	100 st
20-26	Nr 3	100 st
20-27	Nr 4	100 st
20-28	Nr 5	100 st
20-29	Nr 6	100 st
20-30	Nr 7	100 st

Rostfria/Stanles/ Rostfrei

84,-
84,-
84,-
84,-
84,-
84,-
88,-
88,-
88,-
88,-

Svarta/Black/ Schwarz

20-21S	65,-
20-22S	65,-
20-23S	65,-
20-24S	65,-
20-25S	65,-
20-26S	65,-
20-27S	65,-
20-28S	65,-
20-29S	65,-
20-30S	65,-

Toe-Nails

20-48	45 mm	100 st	126,-
20-49	32 mm	100 st	85,-
20-50	28,5 mm	100 st	85,-
20-51	26 mm	100 st	85,-
20-52	22 mm	100 st	85,-

Euro-Pins

20-1	20 mm	100 st	156,-
20-2	30 mm	100 st	156,-
20-3	100 mm	100 st	168,-

SKÄRANDE NÅLAR/SUTURE NEEDLES/HÄHNADELN

20-56	Böjd/Curved/Krümme	41mm	15,-
20-57	Böjd/Curved/Krümme	50mm	15,-
20-58	Böjd/Curved/Krümme	68mm	15,-
20-59	Böjd/Curved/Krümme	80mm	15,-
20-60	Halv böjd/Half curved	43mm	15,-
20-61	Halv böjd/Half curved	55mm	15,-
20-62	Halv böjd/Half curved	68mm	15,-
20-63	Halv böjd/Half curved	80mm	15,-
20-64	Rak/Straight/Geradeaus	43mm	15,-
20-65	Rak/Straight/Geradeaus	52mm	15,-
20-66	Rak/Straight/Geradeaus	64mm	15,-
20-67	Rak/Straight/Geradeaus	80mm	15,-

Vi på Skandia Hardwood är återförsäljare för Aves Products i USA. Med deras förstklassiga leror som APOXIE CLAY, APOXIE SKULP, CRITTER CLAY m m.

Certified Non-Toxic

**FACTORY DIRECT
SELF HARDENING CLAYS
& MACHES**

**ASTM
D.4236 COMPLIANCE**

**AVES®
PRODUCTS**

APOXIE® CLAY
 APOXIE® SCULPT • CRITTER CLAY™
 AIR FIRE CLAY™ • MASTER MACHE™
 PAPER MACHE
 SPECTRUM™ COLOR CLAYS

BITTER CLAY
MANUFACTURED BY
AVES STUDIO

**Apoxie®
Sculpt**

**Apoxie®
Clay**

**ALL PURPOSE MACHE
Paper Mache**

24-1 CRITTER CLAY 2,3 kg 190,-

Critter Clay kallas "The premium clay" (leran utöver det vanliga) och används av konservatorer över hela världen. På grund av dess fina egenskaper, fina struktur och låga krympningsgrad, 0-1%. Lufttorkning och sättid 2-6 dagar beroende på projektets storlek. Självvtorkande, lätt, extra stark, arbetas lätt med vatten. Känn skillnaden, du kommer att bli imponerad.

24-2 APOXIE SKULP 1,82 kg 325,-

Ekonomisk med god prestanda. Mycket hög finish som ger goda reparationer och gör målningsarbeten lättare. Arbetas lätt med vatten. En 2-komponentsprodukt som blandas lika delar. Arbetstid ca 2 timmar. Stelnar över natten, 0% krympning, fastnar vid alla rena ytor. Ett måste för den kräsne konservatorn som vill ha goda resultat vid skulptering av näsor och andra detaljer som kräver hög precision. Doppa alltid fingrarna i vatten när du arbetar med Apoxie. Då det har en tendens att klibba.

24-10 AVES PAPER MACHE 2,3 kg 145,-

Aves paper mache är en lätt och mångsidig produkt. Blandas med vatten till önskad konsistens. Ställtid är ca ½ timme. Kan användas att bygga modeller i former. Ett utmärkt material att bygga underlag av (fotstycken) till fågel och däggdjur. Färg kan tillsättas den våta blandningen eller så målar du när det är torrt. Genomtorr på 1-4 dagar beroende på projektets storlek. Aves paper mache innehåller ej asbest, är ej brännbar och är ej giftig.

24-11 MASTER MACHE 2,3 kg 166,-

Master mache är en koncentrerad mache. Ej giftig, innehåller ej asbest. Blandas med vatten till önskad konsistens. Den innehåller ej papper. Denna koncentrerade produkt kan användas som den är eller tillsammans med önskad fyllning i kvantiteter av 10-50% i volym beroende på arbetets art. Sätt-tid är ca 2 timmar. Detta är machen utöver det vanliga. För underlag (fotstycken) och mycket mera.

24-33 LIMPISTOL/GLUE GUN Glumatic 3000 380,-

Limning, fixering, häftning av nästan alla fasta material. Eter ca: 6-7 minuters uppvärmning kan limmet appliceras på limstället. Avkylning och härdning är klar efter ca 2 minuter. Limstället kan lösas upp igen efter uppvärmning (ca 200oC) tex. med varmluftspistol.

Spänning 100-240V

24-34	Limstift/Glue sticks	200 mm	Styckpris	4,50
24-35	”	200 mm	2 kg ca 100 stavar	400,-

24-12 ACRYL-TÄTMASSA/ACRYLIC TUBES(white and black) patron 310ml 50,-

Användes som utfyllnad i tassar och svansar upp till mårds storlek. Utfyllnad i hjärnhåligheter på fågel, lämplig att sätta stjärtfjädrar med, limmar snittet på småfågel upp till nötskrikas storlek. Även till andra typer av utfyllnad.

Egenskaper: Enkomponents tätmassa på akrylharddispersionbas. Fri från lösningsmedel och silicon. Efter härdningen, åldringsbeständig och UV-beständig. Färger vit och svart.

22-36 PATRONSPRUTA/HANDGUN FOR ACRYLIC TUBES 310 ml 50,-

Enkel lågprismodell av handspruta för 0,300-0,310 liters patroner (fogmassa/lim).

24-13 KRAFTKLISTERSPRAY/CLUE SPRAY STRONG 400 ml 270,-

Snabbtorkande lim för alla lättare material. Med omställbart spraymunstycke, snabbtorkande. Torktid beroende på underlag ca 10 - 20 min. Fukttåligt. Till varaktig limning av plast, filt, väv, skumplast (även frigolit) kor, folie och papper.

24-14 POLYESTER-GLASFIBERSPACKEL 1,3 kg 360,-

Användes till tillverkning av öron och andra utfyllnader. Torktid 25-30 min vid 18-20o, slipbar, lätt-slipat.

24-15 POLYESTER-SPACKEL UNI-FILL 1,3 kg 370,-

Härdtid 15-20 min vid 20°, användningstid efter det man blandat massan med härdare 3-4 min. Utmärkt vid modellbygge och formbyggen. Uni-Fill är ett universellt användbart polyester-späckel. Denna späckelmassa fäster garanterat på alla slipade ytor. Den utmärkta krämiga viskositeten ger denna toppprodukt inte bara goda fyllegenskaper, utan möjliggör även en porfri finspackling upp till en viss skiktjocklek. Klubbfri yta och mycket enkel att slipa.

22-37 TUNNSKÄRNINGSKNIV/FLÄSKKNIV/FLESHINGSKIVE KNIFE 140,-

Speciellt lämplig för hudar och fågelskinn. Med utbytbara blad.

22-38 Lösa blad till ovan. 9,00

22-39	FLÅKNIV FÖR FISK/FISH SKINNING KNIFE	120,-
<p>”Diehms” flåkniv för fisk används av alla ledande fiskkonservatorer i USA. Den är unikt utformad vilket, gör det mycket lätt att flå av fiskskinnet från köttet, utan att skada det. Den spar tid och behöver nästan aldrig slipas. Om du har problem att flå fisk så är detta svaret på dina problem. Kanske det mest underlättande konservatorsverktyget genom alla tider.</p>		
24-8	HIDE PASTE (monteringslim) 1 kg	76,-
<p>Innan du monterar stryk ett mycket tunt lager på mannekängen. En del konservatorer ignorerar detta helt och hållet. Men Sallie Dahmes anser det vara av största vikt och rekommenderar att inte avstå från detta. Utan Hide Paste kommer skinnet att trumma och lyfta från mannekängen och ge ett amatörmässigt montage. För bästa resultat blanda pulvret med kokande vatten och rör om. Lägg i pulver så du får en krämig konsistens som ej rinner. Tillsätt några droppar formalin för att hålla bakterier och mögel borta. Låt det alltid kallna över natten innan du använder det. Förvaras i en lufttät plastburk med lock. Rugga ytan på manekängen innan du strycker på lim. Ca 3-4 dl vatten går åt till 1kg lim.</p>		
22-31	SPRUTA/SYRINGES/INJEKTIONSSPRITZE	20,-
	20 ml spruta med kanyl 1,2 x 50 mm	
22-32	Lösa kanyler/Injection neddle/Kanülen	5,-
ISKRISTALLER/ICE CRISTALS		
24-16	1 kg iskristaller för dekoration av underlag till djur och fåglar.	160,-
22-40	Öronöppnare/Ear opener	300,-
22-41	Skinnsträckare/Webbing stretcher	170,-
22-42	Läppintryckare/Lip tucker	178,-
21-14	Vaxad tråd på rulle svart/Waxed thread black 60 gr	160,-
21-15	Vaxad tråd på rulle brun/Waxed thread brown 60 gr	160,-
21-16	Vaxad tråd på rulle naturell/Waxed thread beige 60 gr	160,-
22-43	Pincett/Tweezer 200 mm	150,-
22-44	Liten Crummcirkel/Calipers	150,-
22-45	Stor Crummcirkel/Calipers	180,-
24-17	Snö/Snow flocking	138,-
24-18	Färgad bivax brun, 24-19 svart och 24-20 rosa ca 90 gr Wax colored brown, black, pink För att fylla i sprickor runt ögon, läppar, näsor mm och Lagar även näbbar och fötter horn mm.	70,-
22-46	Kraftig skärnål/Big sewing needle 152 mm för sömnad av större och kraftigare hudar brev om 25 st	150,-
20-53	Carpet-pins Nål med stor ögla i änden/Pins upholstery 75 mm, ask om 100 st	100,-
20-54	T-pins 51 mm 250 gr	95,-
20-55	T-pins 38 mm 250 gr	100,-
22-47	Kraftiga hängbläck för större bogmonteringar (dovhjort och uppåt) Hanger super strong from smal deer to moose	8,-
22-48	Puder fri vinyl medicinsk handske - Osteril, protein fri, latex fri, engångs handske/ Vinyl medical gloves (M, L XL) 100st	175,-

LUKAS ILLU-COLOR AIRBRUSHFÄRG

Finpigmenterad, vattenfast, transparent (fler skikt gör den täckande) airbrushfärg med högsta ljusbeständighet. För konstnärs- skiss- och designarbeten med airbrush, pensel, stiftpenna etc. 42 kulörer i pipettflaska 30 ml, glasflaska 125 ml och 250ml.



Nr	Kulör	Nr	Kulör
8401	Vitt	8451	Mörkgrön
8403	Täckvitt	8452	Gulgrön
8407	Hudfärg	8453	Oliv
8410	Citrongul	8454	Turkos
8411	Gul	8460	Svart
8412	Indisk gul	8465	Grå 4
8413	Orange	8471	Gul Pärlemor-Metallic
8420	Cinnoberröd ljus	8472	Röd Pärlemor-Metallic
8421	Cinnoberröd mörk	8473	Lila Pärlemor-Metallic
8422	Magenta	8474	Blå Pärlemor-Metallic
8430	Caput mortuum ljus	8475	Grön Pärlemor-Metallic
8431	Sepia	8476	Koppar Pärlemor-Metallic
8432	Ljusockra	8481	Guld
8433	Vandyckbrun	8482	Silver
8440	Cyan	8491	Fluorescerande Citrongul
8441	Ultramarin ljus	8492	Fluorescerande Orange
8442	Ultramarin mörk	8493	Fluorescerande Signlröd
8443	Ultramarin violett	8494	Fluorescerande Magenta
8444	Violett lack	8495	Fluorescerande Grön
8450	Ljusgrön	8496	Fluorescerande Blå
2209	Transparant lack	2289	Grundning (Lack) Transparent
2287	Cleaner	2239	Maskeringsvätska

SKAKA ALLTID FLASKAN ORDENTLIGT!

Storlek	30 ml	50ml	125 ml	250 ml
Färgpris	72,-		95,-	125,-
Transparant lack		85,-	100,-	
Cleaner	47,-		90,-	
Grundning	66,-		95,-	
Maskeringsvätska	15ml 45,-	79,-		

Airbrush-spruta
Olymos HP-100C

Pris: 1 900,-

Maskeringsvätska

Lägg på detta vattenresistenta och transparenta medium flödigt. Låt torka. Därefter kan det övermålas med akvarell, gouache och tunn akrylfärg. När färgen torkat gnids maskfilmen bort med fingret eller ett kautschuk. Tvätta genast verktyg som använts i tvålatten. Frostkänsligt.

KONSTNÄRSFÄRGER BECKERS NORMALFÄRGER 40 ml

	Pris		Pris
Blandat vitt	46,-	Smaragdgrönt	81,-
Kremservitt	46,-	Beckergrönt	46,-
Titanvitt	46,-	Verona grönjord	46,-
Zinkvitt	46,-	Kromoxidgrönt	64,-
Neapalgult ljus	70,-	Ftalogrönt	46,-
Kadmiumgult extra ljus	81,-	Neapalgult mörkt	64,-
Beckers klargult	46,-	Ljusockra extra ljus	46,-
Kadmiumgult ljus	81,-	Ljustockra	46,-
Kadmiumgult medel	81,-	Guldockra	46,-
Kadmiumorange	118,-	Terra di siena obränd	46,-
Beckers klarrött	46,-	Transparent järnoxidgult	46,-
Kadmiumrött ljus	118,-	Mörkockra	46,-
Kadmiumrött mörk	81,-	Terra di siena bränd	46,-
Kinakridorött	64,-	Transparent järnoxidrött	46,-
Krapplack	64,-	Engelsk rött ljus	46,-
Koboltviolett	189,-	Engelsk rött mörk	46,-
Krabasolviolett	64,-	Caput moryuum	46,-
Ultramarinblått	46,-	Umbra bränd	46,-
Monastrablått	46,-	Umbra obränd	46,-
Pariserblått	46,-	Umbra cyprisk	46,-
Koboltblått	118,-	Järnoxidsvart	46,-
Coelinblått	118,-	Elfenbenssvart	46,-
Koboltgrönt mörkt	118,-		

OLJOR OCH FERNISSOR, MEDIER mm

Balsamterpentin

75 ml	35,-
500 ml	75,-

Linolja

100 ml	36,-
500 ml	80,-

Linolja rå

75 ml	41,-
500 ml	103,-

Målarmedium

75 ml	51,-
500 ml	131,-

Sikativ

75 ml	41,-
500 ml	103,-



KONSTNÄRSFÄRGER BECKERS AKRYLFÄRG 40 ml

	Pris		Pris
Titanvitt	40,-	Beckergrönt	48,-
Nepalgult ljus	48,-	Verona grönjord	48,-
Kadmiumgult extra ljus	58,-	Kromoxidgrönt	48,-
Beckers klargult	48,-	Ftalogrönt	48,-
Kadmiumgult ljus	58,-	Neapelgult mörkt	48,-
Kadmiumgult medel	58,-	Ljusockra extraljus	40,-
Kadmiumorange	58,-	Ljustockra	40,-
Beckers klarrött	48,-	Guldockra	48,-
Kadmiumrött ljus	58,-	Terra di siena obränd	40,-
Kadmiumrött mörk	58,-	Transparent järnoxidgult	48,-
Kinakridonrött	58,-	Mörkockra	40,-
Krapplack	48,-	Terra di siena bränd	40,-
Beckers violett	58,-	Transparent järnoxidrött	48,-
Karbasolviolett	48,-	Engelsk rött ljus	40,-
Ultramarinblått	48,-	Engelsk rött mörk	40,-
Monastralblått	48,-	Caput mortuum	40,-
Pariserblått	48,-	Umbra bränd	40,-
Koboltblått	58,-	Umbra obränd	40,-
Coelinblått	58,-	Umbra cyprisk	40,-
Koboltgrönt mörkt	58,-	Järnoxidsvart	40,-
Smaragdgrönt	48,-	Elfenbenssvart	40,-

Metallpalett

Oval för olje-akryl och
gouachefärg, 185 x 125 mm 54,-

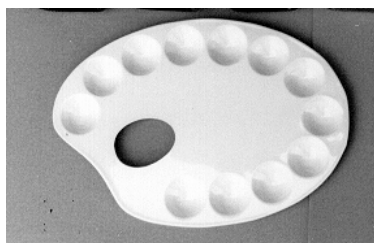
**Fixerspruta**

Förnicklad metall, hopfällbar 26,-



WILDLIFE COLORS - Produkt information

WILDLIFE COLORS utvecklades för att ersätta färger baserade på lösningsmedel.

WILDLIFE COLORS ligger i frontlinjen vad gäller färgteknologi tack vare högklassig forskning inom polymerakryl färger där nya pigmentdispersionsmetoder används.

WILDLIFE COLORS har sådan viskositet att den är klar att användas direkt från flaskan. Vatten kan tillsättas för att uppnå önskat resultat. För detaljarbete tillsätts tre droppar vatten och tre droppar WILDLIFE COLORS C-805 fördröjare till 7,1 gram färg. Detta innebär att man kan måla svarta prickar på upp till 40 st regnbågsforeller utan att stänka.

Trots att WILDLIFE COLORS har utvecklats för retuschersprutning kan den även appliceras med pensel.

Det är lättare att sprutmåla med WILDLIFE COLORS. Tack vare den modernaste färgteknologin, har den mindre fyllmedel vilket ger bättre flöde, klarare och renare färger samt mindre stänk och tilltappning som i sin tur underlättar retuschersprutningen.

WILDLIFE COLORS har en vid skala av färger och nya utvecklas hela tiden. Följande färger finns: täck-, transparent-, pärlemor-, metallic-, "flip-flop"- och fluorescerande färger.

Färgborttagning är lätt med WILDLIFE COLORS. När färgen är våt kan vatten användas. När man skall byta färg används vatten samt Windex. Om färgen har torkat används WILDLIFE COLORS C-800 rengöringsmedel. ANVÄND INTE THINNER, ACETON eller ALKOHOL FÖR RENGÖRING AV DENNA PRODUKT.

WILDLIFE COLORS är frostsäker och har en testad lagerperiod av minst fem år. När man skall använda färgen för första gången måste färgen blandas väl. Om färgen används dagligen eller på veckobasis behöver behållaren endast skakas före användning.

WILDLIFE COLORS är giftfri och färgsystemet innehåller inget bly eller andra tungmetaller. Flampunkten ligger över 93, 3o C och man kan därför skicka fägen med UPS utan varningsetikett. Innehållet av lösningsmedel är mindre än 7 viktprocent. Färgen har mycket lite lukt – men, man skall vara noggrann med att ha god ventilation eller se till att använda andningsskydd vid färgsprutning.

WILDLIFE COLORS torkar under tiden man byter färgkulör. Om basfärg används är torktiden ca 15 minuter. Ingen av kulörerna ger genomslag och alla kulörer kan blandas med varandra för att skapa nya.

WILDLIFE COLORS fäster bra på material såsom trä, metall, glas, glasfiber och fiskfjäll. Man kan spruta eller pensla vilken typ av topplack man vill ovanpå Wildlife Colors under förutsättning att ytan är torr. Låt den torka över natten innan applicering av lack-, tvåkomponent uretan-, epoxifärg eller annat önskat toppskikt.

WILDLIFE COLORS är, vid normal användning, oantändligt. Genom att använda WILDLIFE COLORS Vatten Baserade Akrylfärgssystem bör din målning bli säkrare, mer kontrollerad och rengöringen blir enklare. Då det finns åtskilliga andra tillämpningsområden och fördelar med att använda våra produkter står vi gärna till tjänst om ni vill ringa eller skriva till oss.

WILDLIFE ACCENTS (Finger paint) - Produkt information

WILDLIFE ACCENTS är en vattenbaserad, metallisk / pärlemor färg som kan appliceras genom användning av finger eller pensel som en reflekterande bas. Andra färger kan retuschersprutas ovanpå WILDLIFE ACCENTS för att uppnå ett reflekterande djup som efterliknar färgerna hos en levande fisk.

Det första steget, när man använder WILDLIFE ACCENTS, är att man retuschersprutar ett basskikt med färg på ryggen och sidorna; mörkgrön, svart o.s.v. för att göra fisken mer jämt framträdande. Botten av huvud och buk skall målas vita.

Steg två: doppa fingret i en burk med WILDLIFE ACCENTS. Gnid fingret på en jämn yta för att få ett jämnt skikt på fingret. Applicera WILDLIFE ACCENTS på fiskens huvud och fjäll. Ta inte för mycket färg på en gång!

I detta stadium kan färgerna verka för starka, men ha tålamod, efter att ytterligare ha applicerat ett lager färg, kommer de att blanda sig så att en naturlig, djupt reflekterande effekt uppnås liknande den hos en levande fisk.

Som alltid måste bra referensbilder användas för att se exakt var färgerna skall appliceras.

För penselapplicering, utspäd med vatten vid behov. Doppa penseln i WILDLIFE ACCENTS och applicera på en slät yta och tillsätt vatten och blanda. För att applicera på fjäll och liknande detaljarbete förtunnas färgen med ytterligare vattendroppar.

Rengöring och förtunning görs med vatten. Om du inte är nöjd med resultatet kan WILDLIFE ACCENTS även tas bort med vatten efter att det har torkat.

WILDLIFE ACCENTS är inte ett vax och kan därför övermålas utan problem.

Man kan måla över WILDLIFE ACCENTS med alla typer av epoxifärger, tvåkomponent- uretan, sprutlackering, lackfärg såväl som vattenbaserad lack.

WILDLIFE ACCENTS kan skickas utan röd etikett, UPS.

WILDLIFE ACCENTS har utvecklats i samarbete med MIKE ORTHORBER.

WILDLIFE COLORS SMITH PAINT PRODUCTS, INC

Färgerna (Paint) (O T P M B I), Flouriserande (Fluorescent) (F) och Rengörare mm. (Cleaner & Retarder) (C) går att få i 30ml, 120ml, 9,5dl och 3,8l.

Fingerfärg (Wildlife Accents) (WA) går att få i 7,5ml.

O-100 TOUCH-UP WHITE
 O-105 WHITE
 O-110 IVORY
 O-115 CHAMPAGNE
 O-120 MAUVE
 O-150 NEUTRAL GRAY 1
 O-155 NEUTRAL GRAY 3
 O-160 NEUTRAL GRAY 5
 O-165 STONE
 O-170 CONFEDERATE GRAY
 O-175 PAYNE'S GRAY
 O-200 COOL BLACK
 O-205 DETAIL BLACK
 O-210 WARM BLACK
 O-250 LEMON YELLOW
 O-255 SUNSHINE
 O-260 MUSTARD
 O-265 YELLOW OCHRE
 O-270 AUTUMN YELLOW
 O-300 PUMPKIN
 O-325 TANGERINE
 O-342 SOFT FLESH
 O-345 SPECIAL FLESH
 O-350 FLESH
 O-352 DUSTY ROSE
 O-360 NAPHTHOL RED LIGHT
 O-365 BLOOD RED
 O-367 DEEP RED
 O-370 NAPHTHOL CRIMSON
 O-375 DARK ROSE
 O-377 MARS BROWN
 O-380 BURGUNDY
 O-390 BULB RED
 O-400 YELLOW GREEN
 O-405 PEA GREEN
 O-410 LICHEN GREEN
 O-411 LIGHT LEAF GREEN
 O-412 BRIGHT GREEN
 O-413 DARK LEAF GREEN
 O-415 PHTHALO GREEN
 O-420 TURQUOISE
 O-425 HOOKER'S GREEN
 O-430 MOSS GREEN
 O-435 CAMOUFLAGE
 O-440 TUNDRA GREEN
 O-443 MUD GREEN
 O-444 SWAMP GREEN
 O-445 KNUPP GREEN
 O-450 SKY BLUE
 O-455 CERULEAN BLUE
 O-460 GULFSTREAM BLUE
 O-465 PHTHALO BLUE
 O-470 COBALT BLUE
 O-475 ULTRAMARINE BLUE
 O-500 GARNET
 O-525 AFRICAN VIOLET
 O-550 RAW SIENNA
 O-560 RUST
 O-570 BURNT SIENNA
 O-572 MILK CHOCOLATE

O-573 HEN BROWN
 O-575 MOCHA
 O-580 CHOCOLATE
 O-590 RAW UMBERRAW
 O-595 BURNT UMBER
 O-596 DARK UMBER
 O-N NEW PEARL
 - STAIN RED
 - STAIN CHOCOLATE
 - STAIN WHITE
 - STAIN BLACK
 - STAIN GREEN
 - STAIN BLUE
 - STAIN YELLOW
 T-600 TRANSPARENT GOLD
 T-601 TRANSPARENT AMBER
 T-605 TRANSPARENT YELLOW
 T-610 TRANSPERENT ORANGE
 T-615 TRANSPERENT RED
 T-620 TRANSPERENT GREEN
 T-625 TRANSPERENT GREEN
 T-630 TRANSPERENT BLUE
 T-635 TRANSPERENT VIOLET
 T-640 TRANSPERENT BROWN
 T-645 TRANSPERENT COOL BLACK
 T-646 TRANSPERENT WARM BLACK
 P-650 PEARL SATIN WHITE
 P-651 PEARL SPARKLE WHITE
 P-655 PEARL GOLD
 P-670 PEARL SILVER
 P-675 PEARL CHROME
 P-680 PEARL GRAY
 M-700 METALLIC SILVER
 M-702 METALLIC BRIGHT SILVER
 M-705 METALLIC GOLD
 M-707 METALLIC BRIGHT GOLD
 M-710 METALLIC BRASS
 M-712 METALLIC BRIGHT BRASS
 M-715 METALLIC BRONZE
 M-720 METALLIC COPPER
 M-735 METALLIC BLUE
 B-740 FLIP-FLOP GREEN/BLUE
 B-741 FLIP-FLOP GOLD/BLUE
 B-742 FLIP-FLOP RED/BLUE
 B-743 FLIP-FLOP GOLD/GREEN
 B-744 FLIP-FLOP BLUE/GREEN
 B-745 FLIP-FLOP WHITE/VIOLET
 B-746 FLIP-FLOP WHITE/BLUE
 B-747 FLIP-FLOP WHITE GREEN
 I-750 IRIDESCENT GOLD
 I-755 IRIDESCENT ORANGE
 I-760 IRIDESCENT RED
 I-770 IRIDESCENT GREEN
 I-780 IRIDESCENT BLUE
 I-790 IRIDESCENT VIOLET
 C-800 CLEANER
 C-805 RETARDER
 C-810 GLOSS FLATTENER
 - GLOSS COAT
 C-820 GLOSS TOPCOAT

C-840 TRANSPARENT BASE
 C-860 FUNGICIDAL SEALER
 F-900 FLUORESCENT BLUE
 F-905 FLUORESCENT PURPLE
 F-910 FLUORESCENT MAGENTA
 F-915 FLUORESCENT RED
 F-920 FLUORESCENT ORANGE
 F-925 FLUORESCENT YELLOW
 F-930 FLUORESCENT GREEN

WILDLIFE ACCENTS

(Fingerfärg 7,5 ml)

WA010	RED VIOLET
WA020	VIOLET
WA030	LIGHT BLUE
WA040	MEDIUM BLUE
WA050	DARK BLUE
WA060	LIGHT GREEN
WA070	MEDIUM GREEN
WA080	MUD GREEN
WA090	YELLOW GOLD
WA100	RED ORANGE
WA150	PEARL SILVER
WA200	BRIGHT SILVER
WA250	GOLD
WA300	BRIGHT GOLD
WA350	BRIGHT BRASS

PRISER FÄRG (PAINT)

30 ML	72,-
120 ML	90,-
9,5 DL	240,-
3,8 L	650,-

PRISER FLOURISERANDE (FLUORESCENT)

30 ML	72,-
120 ML	110,-
9,5 DL	350,-
3,8 L	1 100,-

PRISER RENGÖRARE MM. (CLEANER & RETARDER)

30 ML	47,-
120 ML	90,-
9,5 DL	150,-
3,8 L	300,-

FINGERFÄRG (WILDLIFE ACCENTS)

7,5 ML	66,-
15 ST	750,-

Wildlife Colors, CROSS REFERANCE (JÄMFÖRELSE LISTA)

ID	WILDLIFE COLORS	ID	LIFETONE	ID	POLY-TRANSPAR	ID	WILDLIFE COLORS	ID	LIFETONE	ID	POLY-TRANSPAR
O-100	TOUCH-UP WHITE			WA10	SUPERHIDE WHITE	O-550	RAW SIENNA	HM201	RICH BROWN		
O-105	WHITE	HM702	PURE WHITE			O-560	RUST			WA162	MARS RED
O-110	IVORY	HM703	IVORY WHITE	WAI 5	BASS BELLY WHITE	O-570	BURNT SIENNA				
O-115	CHAMPAGNE					O-572	MILK CHOCOLATE				
O-120	MAUVE					O-573	HEN BROWN				
O-150	NEUTRAL GRAY LIGHT					O-575	MOCHA				
O-155	NEUTRAL GRAY MEDIUM					O-580	CHOCOLATE			WA70	CHOCOLATE BROWN
O-160	NEUTRAL GRAY DARK					O-590	RAW UMBER				
O-165	STONE			WA32	DIVERS GREY	O-595	BURNT UMBER			WA71	BURNT UMBER
O-170	CONFEDERATE GRAY			WA33	PINTAIL GREY	T-600	TRANSPARENT GOLD	HM500	GOLD TONER	WA360	GOLD TONER
O-175	PAYNE'S GRAY	HM602	PAYNE'S GRAY	WA31	PAYNE'S GREY	T-601	TRANSPARENT AMBER	HM353	AMBER OXIDE		
O-200	COOL BLACK					P-650	PEARL SATIN WHITE	HM973	WHITE PEARL	WA401	SATIN WHITE PEARL
O-205	DETAIL BLACK	HM601	JET BLACK	WA30	BLACK	P-651	PEARL SPARKLE WHITE			WA400	SPARKLE WHITE PEARL
O-210	WARM BLACK					P-655	PEARL GOLD				
O-250	LEMON YELLOW	HM302	GOLDEN YELLOW	WAI 40	CADMIUM YELLOW	P-670	PEARL SILVER				
O-255	SUNSHINE			WAI 43	FOWL BASE YELLOW	P-675	PEARL CHROME				
O-260	MUSTARD			WAI 42	TEAL YELLOW	P-680	PEARL GRAY			WA100	BRUSHED SILVER
O-265	YELLOW OCHRE	HM303	YELLOW	WA141	YELLOW OCHRE	S-690	SCALE TIP SILVER				
O-270	AUTUMN YELLOW			WA139	TOOTH YELLOW	S-691	SCALE TIP GOLD				
O-300	PUMPKIN					S-693	SCALE TIP BRASS				
O-325	TANGERINE	HM802	MALLARD ORANGE	WA80	BRIGHT ORANGE	M-700	METALLIC SILVER	HM971	SILVER METALLIC	WAI 10	BRIGHT SILVER
O-342	SOFT FLESH					M-702	METALLIC BRIGHT SILVER				
O-345	SPECIAL FLESH					M-705	METALLIC GOLD				
O-350	FLESH	HM102	NATURAL FLESH	WA165	FLESH	M-707	METALLIC BRIGHT GOLD				
O-352	DUSTY ROSE					M-710	METALLIC BRASS				
O-360	NAPHTHOL RED LIGHT					M-712	METALLIC BRIGHT BRASS				
O-365	BLOOD RED	HM101	GILL RED	WAI 69	BLOOD RED	M-715	METALLIC BRONZE	HM933	BRONZE METALLIC	WAI 20	BRONZE GOLD
O-367	DEEP RED					M-720	METALLIC COPPER			WAI 21	COPPER GOLD
O-370	NAPHTHOL CRIMSON					M-735	METALLIC BLUE			WA428	METALLIC BLUE PEARL
O-375	DARK ROSE					B-740	FLIP-FLOP GREEN/BLUE				
O-377	MARS BROWN					B-741	FLIP-FLOP GOLD/BLUE				
O-380	BURGUNDY					B-742	FLIP-FLOP RED/BLUE				
O-390	BULB RED			WA166	MOHR FLESH	B-743	FLIP-FLOP GOLD/GREEN				
O-400	YELLOW GREEN			WA144	MALLARD YELLOW GREEN	B-744	FLIP-FLOP BLUE/GREEN				
O-405	PEA GREEN	HM401	LIGHT GREEN	WA60	LIGHT BASS GREEN	B-745	FLIP-FLOP WHITE/VIOLET				
O-410	LICHEN GREEN					B-746	FLIP-FLOP WHITE/BLUE				
O-411	LIGHT LEAF GREEN					B-747	FLIP-FLOP WHITE GREEN				
O-412	BRIGHT GREEN					I-750	IRIDESCENT GOLD	HM931	IRIDESCENT GOLD	WA442	SHIMMERING GOLD
O-413	DARK LEAF GREEN					I-755	IRIDESCENT ORANGE				
O-415	PHTHALO GREEN					I-760	IRIDESCENT RED	HM911	IRIDESCENT RED	WA443	SHIMMERING RED
O-420	TURQUOISE			WA180	TURQUOISE	I-770	IRIDESCENT GREEN	HM941	IRIDESCENT GREEN	WA441	SHIMMERING GREEN
O-425	HOOKE'S GREEN			WA63	HOOKE'S GREEN	I-780	IRIDESCENT BLUE	HM951	IRIDESCENT BLUE	WA440	SHIMMERING BLUE
O-430	MOSS GREEN	HM402	MEDIUM GREEN	WA61	MEDIUM BASS GREEN	I-790	IRIDESCENT VIOLET				
O-435	CAMOUFLAGE	HM403	DARK GREEN			C-800	CLEANER				
O-440	TUNDRA GREEN	HM404	BLACK GREEN			C-805	RETARDER				
O-443	MUD GREEN					C-810	GLOSS FLATTENER				
O-445	KNUPP GREEN					C-840	TRANSPARENT BASE				
O-450	SKY BLUE			WA106	SKY BLUE	C-860	FUNGICIDAL SEALER	HM100	BASE SEALER	WA220	FUNGICIDAL SEALER
O-455	CERULEAN BLUE					F-900	FLUORESCENT BLUE				
O-460	GULFSTREAM BLUE					F-905	FLUORESCENT PURPLE				
O-465	PHTHALO BLUE	HN501	OCEAN BLUE	WA105	PHTHALO BLUE	F-910	FLUORESCENT MAGENTA				
O-470	COBALT BLUE					F-915	FLUORESCENT RED				
O-475	ULTRAMARINE BLUE					F-920	FLUORESCENT ORANGE				
O-500	GARNET					F-925	FLUORESCENT YELLOW				
O-525	AFRICAN VIOLET					F-930	FLUORESCENT GREEN				

Denna jämförelseguide avser att lista jämförelser mellan **Wildlife Color** och andra färgsystem. Den avser att hjälpa användaren med att välja färg även om jämförelsen inte gör anspråk på att vara 100 % exakt.

PENSLAR**Mårdhårspensel 7** Rund högsta kvalitet, förnicklad hylsa på kort svartlakerat skaft.

nr	diameter	mm	längd	mm	pris
00	"	1	"	7	95,-
0	"	1	"	10	103,-
1	"	2	"	12	116,-
2	"	2	"	15	143,-
3	"	2,5	"	16	182,-

Finns i upp till 5 mm diameter

Mårdhårspensel 100 Rund av högsta kvalitet, kort skaft.

00	"	1	"	7	39,-
0	"	1	"	8	46,-
1	"	2	"	9	61,-
2	"	2	"	11	66,-
3	"	2,5	"	13	79,-
4	"	3	"	15	89,-
6	"	4	"	20	149,-
8	"	5	"	25	238,-
10	"	6,5	"	29	398,-
12	"	8	"	32	516,-

Svinborstspensel 210 Rund av högsta kvalitet, långt skaft.

2	"	3	"	15	39,-
4	"	4	"	22	46,-
6	"	6	"	27	51,-
8	"	8	"	35	79,-
10	"	10	"	38	98,-
12	"	12	"	42	110,-

Ekorrhårspensel 300 Akvarellpensel rund, kort skaft.

1	"	1,5	"	10	25,-
2	"	2	"	11	26,-
3	"	2	"	12	27,-
4	"	3	"	15	31,-
6	"	4	"	19	40,-
8	"	5	"	24	46,-
10	"	6	"	27	61,-
12	"	8	"	34	79,-

Syntetpensel 400 Rund, kort skaft.

nr	diameter	mm	längd	mm	pris
1	"	1	"	10	21,-
2	"	1,5	"	12	22,-
3	"	2	"	13	23,-
4	"	3	"	15	27,-
6	"	4	"	20	33,-
8	"	5	"	25	45,-
10	"	6	"	28	58,-
12	"	8	"	32	74,-

Syntetpensel 420 Flat, långt skaft.

2	"	2	"	6	33,-
4	"	4	"	8	40,-
6	"	6	"	10	46,-
8	"	8	"	11	61,-
10	"	10	"	12	66,-
12	"	12	"	13	79,-
14	"	14	"	16	89,-
16	"	16	"	17	110,-

Mårdhår och Syntetiska fibrer blandat 505 Flat, förnicklad hylsa med långt skaft.

0	"	2	"	3	36,-
1	"	2	"	5	38,-
2	"	2,5	"	6	40,-
3	"	3	"	7	43,-
4	"	4	"	8	51,-
5	"	5	"	9	60,-
6	"	6	"	10	65,-
8	"	7	"	12	75,-
10	"	9	"	12	88,-
12	"	11	"	14	112,-
14	"	12	"	15	128,-
16	"	14	"	17	144,-
18	"	17	"	19	163,-

Detta är bara ett litet urval av de penslar vi kan ta fram. Har ni några speciella önskemål så hör av er, så ordnar vi det.

BÖCKER/BOOKS/BÜCHER

1	Atlas of animal anatomy for artists		296,-
2	En bildstudie av Europeiska däggdjur		80,-
3	Ögonkatalog över Europas fåglar		110,-
4	Ögonkatalog över Nordamerikas fåglar		150,-
5	The cats in action W. Foster		150,-
6	All världens rovfåglar (birds of prey of the world)		300,-
7	Manual of Lizzards and snakes		470,-
8	The Breakthrough mammal taxidermy manual		375,-
9	The Breakthrough bird taxidermy manual		375,-
10	The Breakthrough waterfowl and bird finishing manual		375,-
11	The Breakthrough whitetail taxidermy manual		375,-
12	The Breakthrough whitetail/muledeer taxidermy		375,-
13	The Breakthrough habitat & exhibit manual		375,-
14	The Breakthrough fish taxidermy manual		375,-
15	The Tom Sexton fish finishing system		375,-
16	The Breakthrough fish painting encyclopedia		375,-
17	The Breakthrough business management manual		375,-
18	The Breakthrough reptile & amphibian manual		375,-
19	Commercial fish reproduction in fiberglass		135,-
20	Open mouth Coyote head mount		135,-
21	Museum quality fixh taxidermy		200,-
22	Fish painting & identification Vol 2 (Phillips)		700,-
23	The Breakthrough fish carwing manual 292 sidor		446,-
24	Gamebird Taxidermy F. Newmyer		446,-
25	Complete home taxidermy		500,-
26	Tanning skins and furs		144,-
27	The Jonas Technique Vol 5, Tips & råd		248,-
28	Animal painting and anatomy		384,-
29	Animal drawing		283,-
30	Animal drawing and painting		264,-
31	Field guide to african wildlife		342,-
32	Field guide to mammals		380,-
33	Sea birds of the world		410,-
34	Wolves		256,-
35	Foxes		300,-
36	Fish carving, an introducton	Bob Berry	383,-
37	Waterfowl carving	J.D. Sprankle	543,-
38	Animal in motion		660,-
39	Carvin miniature wildfowl		484,-
40	Freeze dry taxidermy		311,-
41	Konservator arbeten för nybörjare 7 volymer		320,-
42	Grundreglerna för skulptering av fågel volym 1, 2, 3, 8		220,-
43	Grundreglerna för skulptering av fågel volym 4, 5		255,-
44	Grundreglerna för skulptering av fågel volym 6, 7		303,-
45	Frechwater fish carving		550,-
46	Carving exotic fish		303,-
47	How to mount fish		312,-
48	Realfish paint schedule	Ron Reinolds	550,-
49	The Breakthrough art of the big cat maual		450,-

The Breakthrough bird Taxidermy manual

Den första vittomfattande och innehållsrika boken tillägnad fågelsidan inom konservatoryrket. Världens främsta fågelkonservatorer visar sitt arbetssätt. Över 500 svartvita bilder och diagram visar allt om att flå, om säkerhetsbestämmelser, montering av stående och flygande fåglar. Användande av lindade kroppar och kommersiella mannekänger. Montering av kalkoner och slutlig finish.

Pris 375,- SEK

The Breakthrough waterfowl & bird finishing manual

Kompletta instruktioner om målning av näbbar, ben och fötter. Av 75 olika fåglar. Inklusive alla Nordamerikas arter av sjöfågel (både hona & hane). 192 sidor. Endast svartvita bilder.

Pris 375,- SEK

The Breakthrough habitat & exhibit manual

Visar hur man skapar (tillverkar) vackra konstgjorda vatten, snö, is, jord och sten, vegetationer och underlag. Inkluderar även modellering av mannekänger och gjut(form)teknik. 156 sidor över 600 svartvita foton och diagram.

Pris 375,- SEK

The Breakthrough fish Taxidermy manual

Visar allt från att iordningställa ett akvarium till montering av fisk på vägg. Den mest innehållsrika boken skriven på temat om fiskmontering. Över 700 svartvita bilder och diagram. 162 sidor.

Pris 375,- SEK

The Tom Sexton fish finishing system

En djupgående guide om fiskmålning, sprutmålningsteknik, sprutmålningsunderhåll och skötsel. Findosering, finlagning (reparationer). Ögonplacering, återuppbyggnad av insjukna delar, hänvisningar m m. Skriven av världens bästa fiskkonservator Tom Sexton. Över 400 bilder och diagram. 16 färgsidor visar exakt steg för steg hur man målar en (Largemouth Bass) typ av abborre i världsklass. 116 sidor.

Pris 375,- SEK

The Breakthrough fish painting encyclopedia

Innehåller 64 individuella målningsscheman av 58 fiskarter. Över 250 svartvita diagram för dig steg för steg in i konsten att måla fisk med airbrush. 156 sidor, inga färgfoton.

Pris 375,- SEK

The Sallie Dahmes whitetail/muledeer Taxidermy system

Sallie Dahmes utprovade monteringsätt visar hur man monterar vitsvanshjort och åsnehjort från början till slut, i detalj. Över 800 svartvita bilder och diagram. 160 sidor.

Pris 375,- SEK

The Breakthrough whitetail taxidermy manual

Världens ledande vitsvansexperter (konservatorer) delar med sig av sina metoder, sin teknik och sina hemligheter. Inkluderar flåning, montering, hur man syr, anatomi, referenser m m. 112 sidor. Över 500 svartvita bilder och diagram.

Pris 375,- SEK

The Breakthrough mammal Taxidermy manual

160 sidor med över 800 foton, som behandlar allt om uppstoppning av mindre och större däggdjur. Du får även lära dig att flå och garva skinn. Ändring av mannekänger och tillverkning av underlag är också saker du får lära dig. Och sist, men inte minst, den slutliga finishen på ditt montage. Boken är skriven av Brent Houskeeper och Jim Hall som även fått hjälp av andra storheter i USA. Ett måste för dig som vill hänga med i utvecklingen.

Pris 375,- SEK

The Breakthrough reptile & amphibian manual

De mest professionella inom reptilkonservering delar med sig av sina metoder. Larry Blomquist, Bob Elzner, Ben Haden, Joey Holmes, Mazelle Funderburk, Ralph Garland och Bob Williamson. Tre metoder att montera reptiler, plus garvning av skinn och tillverkning av tillbehör m m. Alligatorer, ödlor, sköldpaddor, grodor och salamandrar. Över 600 svartvita bilder och diagram 156 sidor.

Pris 375,- SEK

Open-mouth coyote head mount

Av Brent Housekeeper

Instruktioner med svartvita fotografier.

Pris 135,- SEK

Commercial fish reproduction in fiberglass

Av Tim Hall

Instruktioner med svartvita fotografier

Pris 135,- SEK

The Jonas technique

Vol 2	Däggdjur. Om anatomi, skulptering, montering	248,-
Vol 3	Huvud montage	248,-
Vol 5	Tips och råd	248,-

PLASTÖGON – ACRYLIC EYES - ACRYLAUGEN

Vi kan nu erbjuda våra kunder en ny typ av ögon tillverkade av akryl. Ögonen håller en mycket hög kvalitet och kan utan vidare jämföras med de tyska ögon vi säljer. Dessutom kan vi sälja plastögonen till ett lägre pris. Vi kan erbjuda ögon från 5 - 18 mm för fågel, i en- och tvåfärgat utförande. Andra storlekar kan komma längre fram om denna försäljning slår väl ut. Däggdjursögon som ligger inom dessa storlekar tillverkas också. En del större ögon till däggdjur finns redan i vårt sortiment. 4 - 4,5 och 5,5 mm till fågel är under utveckling. Ögon med större pupill till ugglor går under samma pris som tvåfärgade ögon.

Enfärgade fågelögon –

Monochrome bird eyes/Einfarbig vogelaugen

4 mm	22,-
4,5 mm	22,-
5 mm	22,-
6 mm	28,-
7 mm	28,-
8 mm	28,-
9 mm	28,-
10 mm	28,-
11 mm	33,-
12 mm	33,-
13 mm	33,-
14 mm	33,-
15 mm	33,-
16 mm	62,-
18 mm	62,-
20 mm	90,-
22 mm	90,-
25 mm	90,-

Tvåfärgade och flerfärgade fågelögon -

Multicoloured bird eyes/Mehrfarbig vogelaugen

6 mm	36,-
7 mm	36,-
8 mm	36,-
9 mm	36,-
10 mm	36,-
11 mm	42,-
12 mm	42,-
13 mm	42,-
14 mm	42,-
15 mm	42,-
16 mm	62,-
18 mm	62,-
20 mm	90,-
22 mm	Fjälluggla 90,-
25 mm	Berguv 90,-

Däggdjur flerfärgade

Mammal eyes/Säugetieraugen

6 mm	36,-
7 mm	36,-
8 mm	36,-
9 mm	36,-
10 mm	36,-
11 mm	42,-
12 mm	42,-
13 mm	42,-
14 mm	42,-
16 mm	62,-
18 mm	62,-
20 mm	90,-
22 mm	90,-
25 mm	90,-

GLASÖGON/GLAS EYES/GLASAUGEN

		Färg
100	Svarta ögon på tråd - flata	
100MOE	Dock björnögon, svarta, isade på ögla	
100 NA	Svart (teddy)björn nos med ögla	
100OE	Dock björnögon, svarta på ögla	
100OWL	Dock björnögon, svarta på spiralögla	
100TE	Dock björnögon, svarta på nål	
100TES	Dock björnögon, svarta, ett set på nål	
101	Svarta linser	
103	Svarta runda ögon på tråd	
105	Svarta ihåliga ögon (Blåsögon)	
108	Svarta CC-ögon	
110	Kristallögon på tråd med svart pupill	
110OE	Dock björnögon, kristall med ögla	
110T	Kristallögon på tråd (tåpas)	
110TB	Dock björnögon, färgade på tråd	
110TOE	Dock björnögon, färgade med ögla	
115	Färgade fågelögon på tråd, enfärgade	L1-L32
115OE	Dock björnögon, enfärgade, handmålade med ögla	
120	Emalj - fågelögon på tråd, enfärgad	L1-L32
125	Färgade fågelögon på tråd, tvåfärgade	M1-M51
125KOE	Dock kattögon, enfärgade med ögla	
125OE	Dock björnögon, flerfärgade, handmålade med ögla	
125SOE	Dock björnögon, färgade, sidögda med ögla	
130DR	Reptilögon på tråd med rund pupill, flerfärgade	R1-R7
130CC	CC-reptilögon med rundpupill, flerfärgade	R8-R10
132	CC-reptilögon med slitspupill	R18-R67
132A	Amihibian ögon, oval pupill, flerfärgade	
132RS	CC-reptilögon, flerfärgade, skallerorm	
135	CC-ögon med slitspupill, ofärgade	
135S	CC-ögon med svart slitspupill, ofärgade	
135RS	CC-ögon med spegel form, ofärgade	
135RSS	CC-ögon med svart pupill, speciell form, ofärgade	
140	CC-ögon omålade med rund pupill	
140AF	Aspheric ögon omålade med rund pupill	
140AFS	Aspheric ögon omålade svart rund pupill	
140AFK	Aspheric ögon omålade med liten rund pupill	
140AFKS	Aspheric ögon omålade med svart liten rund pupill	
140AFPP	Aspheric ögon omålade	
140AFTA	Lågprofil, snedpupill, ofärgade	
140FB	Flata omålade linser med rund pupill	
140FBS	Flata omålade linser med svart rund pupill	
140G	CC-ögon omålade med stor rund pupill	
140GS	CC-ögon omålade med svart stor rund pupill	
140K	CC-ögon omålade med liten rund pupill	
140KS	CC-ögon omålade med svart liten rund pupill	
140PK	CC-ögon omålade med IQ-form och rund pupill	
140PKS	CC-ögon IQ for, svart rundpupill, ofärgade	
140PP	CC-ögon extra liten pupill, ofärgade	
140PPS	CC-ögon svart med extra liten pupill, ofärgade	
140S	CC-ögon omålade med svart runt pupill	
145	CC-ögon omålade med oval pupill	
145A	Aspheric ögon, oval pupill, ofärgade	
145E	Aspheric ögon, oval pupill, ofärgade	

145EO	Ovala aspheric ögon, oval pupill, ofärgade	
145LI	CC-ögon oval pupill med en struktur i glaset, ofärgade	
145S	CC-ögon omålade med svart oval pupill	
145OP	CC-ögon omålade utan pupill	
150	CC-ögon omålade med slitspupill	
150B	CC-ögon med slit pupill, stor, ofärgade	
150BS	CC-ögon svarta, stor slit pupill, ofärgade	
150LU	CC-ögon, lo pupill, ofärgade	
150LUS	CC-ögon, svart lo pupill, ofärgade	
150S	CC-ögon omålade med svart slitspupill	
150K	CC-ögon omålade med smal slitspupill	
150KS	CC-ögon omålade med smal svart slitspupill	
155	CC-ögon omålade med oregeljär fiskpupill	
155FB	Flataögon, fisk pupill ofärgade	
155FBS	Flata ögon, svart fisk pupill, ofärgade	
155S	CC-ögon omålade med svart fiskpupill	
155AF	Aspheric omålade med fiskpupill	
155AFS	Aspheric omålade med svart fiskpupill	
155HK	Ovala ögon omålade med fiskpupill	
155HKS	Ovala ögon omålade med svart fiskpupill	
155NF	CC-ögon omålade med fiskpupill, ny form	
155NFS	CC-ögon omålade med svart fiskpupill, ny form	
160	CC-ögon till fisk, flerfärgade	00-20
160AF	Aspheric fiskögon, flerfärgade	A1-K29
160FE	Flexi-fiskögon flerfärgade	
160HK	CC-fiskögon ovala (Kellerman)	A1-A9
160MT	Flexibla ögon socklar för artikelnr 160AF	
160NF	CC-fiskögon flerfärgade, ny form	A1-K21
160RD	Aspheriska fiskögon med rund pupill, flerfärgade	
180	CC-fågelögon med enfärgad iris	L1-L32
180AF	Aspheric fågelögon med enfärgad iris	L1-L36
180AFT	Aspheriska fågelögon, enfärgade, snedpupill	
180FB	Flata ögon enfärgade med rund pupill	L1-L32
185	CC-fågelögon med flerfärgad iris	M1-M49
185AF	Aspheric fågelögon med flerfärgad iris	M1-M52
185AFBL	Aspheric fågelögon med trefärgad iris	
185AFFL	Aspheriska fågelögon, trefärgade	
185FB	Flata ögon, flerfärgade med rund pupill	M6-M54
190A	Aspheriska däggdjursögon med oval pupill, mörkbruna	
190BO	CC-däggdjursögon med vit ring, flerfärgade oval pupill	
190BR	CC-däggdjursögon med vit ring, flerfärgade rund pupill	
190BS	CC-däggdjursögon med vit ring, flerfärgade slit pupill	
190C	CC-däggdjursögon B-kval, med enklare målning, oval, rund eller slitspupill	
190IQ	Tohicon Optech ögon aspheric för däggdjur med vita och oval pupill	
190IP	CC-däggdjursögon IQ-form, flerfärgade och rund pupill	
190IPT	CC-däggdjursögon IQ-form, flerfärgade och rund pupill	
190IPRC	CC-däggdjursögon IQ-stil, flerfärgade rund pupill	
190MB	Munblåsta däggdjursögon, flerfärgade med blodådror, rundpupill och färgad iris	
190OV	CC-däggdjursögon, flerfärgade med oval pupill	E1-E41
190OVSP	CC-däggdjursögon, special modell för Muntjak och ekorre	
190RD	CC-däggdjursögon, flerfärgade med rund pupill	B1-B41
190RU	Akryl däggdjursögon med reflekterande rund pupill	
190TO	Tohicon Optech ögon aspheric för däggdjur med vita och oval pupill	
190TOA	Aspheriska däggdjursögon symmetriska, flerfärgade, oval pupill med vit rand	
195	CC-däggdjursögon flerfärgade med slitspupill	H1-H42

195LU	CC-däggdjursögon flerfärgade, lo pupill	
200	Fiskögon på tråd flerfärgade	K9-K36
200H	Hajögon på tråd flerfärgade	K1-K6
200FB	Fiskögon utan tråd flerfärgade	05-K36
210	Fiskögon på tråd ofärgade med svart pupill	
210H	Hajögon på tråd ofärgade med svart pupill	
210FB	Fiskögon utan tråd ofärgade	
210FBS	Fiskögon utan tråd ofärgade med svart pupill	
220CE	Aspheriska däggdjursögon, brun med vitrand, hjort	
245SRL	Ovalt framåt seende däggdjurs öga, rund eller oval pupill, flerfärgade	
250IQR	IQ däggdjursögon, rundpupill med vit ring	
250IQS	IQ däggdjursögon, slit pupill med vit ring	
300	Däggdjursögon på tråd rund eller oval pupill, flerfärgade	
400P	CC-dockögon handmålade	
403P	Dockögon på tråd	Färger: brun, blå, mörkbrun, grå, grön
445PO	Dockögon ovala	Färger: grön, blå, brun, mörkbrun
450M	Ögon till skyltdockor	Färger: mörkbrun, grå, blå, brun, grön
450MA	Ögon till skyltdockor med ådror	Färger: mörkbrun, grå, blå, brun, grön
450MR	Ögon till skyltdockor, runda.	Färger: mörkbrun, grå, blå, brun, grön
450MRA	Ögon till skyltdockor, runda med ådror	Färger: mörkbrun, grå, blå, brun, grön
450MX	CC-dockögon rund pupill, ofärgade	
500	Linser, enfärgade	L1-L33
500B	Fågelögon, linser, flerfärgade	
540	Linser, ofärgade med pupill	
540S	Linser, ofärgade med svart pupill	
610	Flata ofärgade linser utan pupill	
610T	Flata ofärgade linser utan pupill med topaz	
700	Munblåsta ögon för skyltdockor, runda	Färger: brun, blågrå, grön, blå, grå
700A	Munblåsta ögon för skyltdockor, runda med ådror	
700MP	Massiva dockögon, flata	
700MPW	Massiva dockögon, runda papperweights	
750MS	Ögon-skal för dockor och skyltdockor, finns i fem olika färger	
750MSA	Ögon-skal för dockor och skyltdockor, finns i fem olika färger med ådror	
750MSX	Dockögon, skal, ofärgade	
800	Munblåsta ögon till dockor, runda, finns i sex olika färger	
800MK	Solida dockögon helt runda	
800MKA	Solida dockögon helt runda med ådror	
800MP	Solida CC-dockögon	
800MZ	Solida dockögon runda med nål	
800MZA	Solida dockögon runda med nål och ådror	
800SLO	Munblåsta dockögon, runda med 2 hål	
800V	Munblåsta dockögon, ovala	
900HF	Munblåsta människoögon för dockor och skyltdockor, runda	
900HFA	Munblåsta människoögon för dockor och skyltdockor, runda med ådror	
900P	Munblåsta människoögon, parade	
900PA	Munblåsta människoögon, skal med blodådror, till dockor och skyltdockor	
900SO	Specialgjorda ögon	

Albinoögon till alla typer av djur 30 % påslag.

För vissa ögontyper kan även blodådror erhållas med ett påslag av 10 %.

Artikel 100 - 130 säljes ej under 10 par. Övriga säljes parvis.

Alla priser gäller ett par och i svenska kronor.